

Επιπτώσεις στα Ελληνικά Ξενοδοχεία από την πτώχευση του Thomas Cook, 2019 - 2020

1



1. Ξενοδοχειακό Δυναμικό Ελλάδας, 201 και ταυτότητα της έρευνας

2. Άμεσες επιπτώσεις στον τουριστικό τομέα από τη χρεοκοπία του Thomas Cook για το 2019

3. Εκτίμηση επιπτώσεων στον τουριστικό τομέα από τη χρεοκοπία του Thomas Cook για το 2020

2

4. Συμπεράσματα

Κατανομή του ξενοδοχειακού δυναμικού της χώρας ανά κατηγορία, 2019

Κατηγορία	Μονάδες	% Μονάδων στο σύνολο	Δωμάτια	% Δωματίων στο σύνολο	Μέσο μέγεθος
5*	576	6%	86.516	20%	150
4*	1.622	16%	118.525	28%	73
3*	2.684	27%	100.135	23%	37
2*	3.705	37%	99.695	23%	27
1*	1.330	13%	25.531	6%	19
Σύνολο	9.917	100%	430.402	100%	43

Μέσο μέγεθος ξενοδοχείων της χώρας ανά κατηγορία, 2019

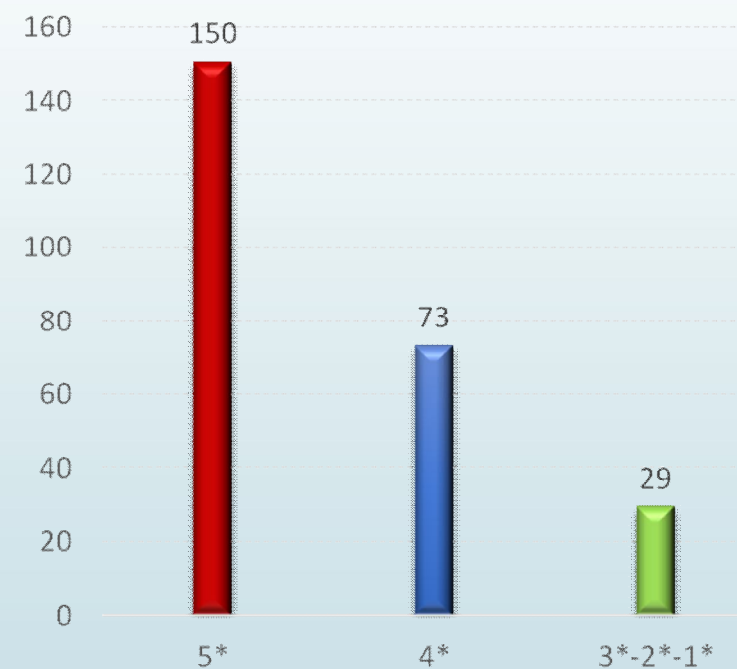

ΤΙΤΛΟΣ ΕΡΕΥΝΑΣ	Επιπτώσεις της πτώχευσης του Thomas Cook Στα Ελληνικά Ξενοδοχεία, 2019 & 2020
ΦΟΡΕΑΣ ΑΝΑΘΕΣΗΣ	Ξενοδοχειακό Επιμελητήριο Ελλάδος (ΞΕΕ)
ΦΟΡΕΑΣ ΥΛΟΠΟΙΗΣΗΣ	Ινστιτούτο Τουριστικών Ερευνών και Προβλέψεων (ΙΤΕΠ)
ΠΕΡΙΟΔΟΣ ΑΝΑΦΟΡΑΣ	2019 & 2020
ΠΕΡΙΟΔΟΣ ΔΙΕΞΑΓΩΓΗΣ	24/09/2019 έως 27/09/2019
ΗΜΕΡΟΜΗΝΙΑ ΠΑΡΑΔΟΣΗΣ	30/09/2019
ΠΛΗΘΥΣΜΟΣ	Ξενοδοχεία που συνεργάζονταν με τον Thomas Cook την 22/09/20
ΣΤΑΤΙΣΤΙΚΗ ΜΟΝΑΔΑ	Ξενοδοχειακή Μονάδα
ΒΑΞΙΝΟΜΗΣΕΙΣ	NUTS, Κατηγορίες Ξενοδοχείων
ΜΕΘΟΔΟΣ ΔΕΙΓΜΑΤΟΛΗΨΙΑΣ	Απλή τυχαία δειγματοληψία
ΜΕΓΕΘΟΣ ΔΕΙΓΜ./ΠΛΗΘΥΣΜΟΥ	Εκτιμώμενος πληθυσμός 1.193. Δείγμα 25% του πληθυσμού.
ΜΕΘΟΔΟΣ ΣΥΛΛΟΓΗΣ	Ηλεκτρονικό Ερωτηματολόγιο – Ηλεκτρ. Ταχυδρομείο
ΣΤΑΘΜΙΣΗ ΑΠΟΤΕΛΕΣΜΑΤΩΝ	Τριπλή (Περιφέρεια, κατηγορία, μέγεθος)



Εκτίμηση άμεσων επιπτώσεων στον ξενοδοχειακό τομέα από τη χρεοκοπία του Thomas Cook κατά το 2019

5

Κατανομή των ξενοδοχείων που συνεργάζονται με Thomas Cook ανά κατηγορία, 2019

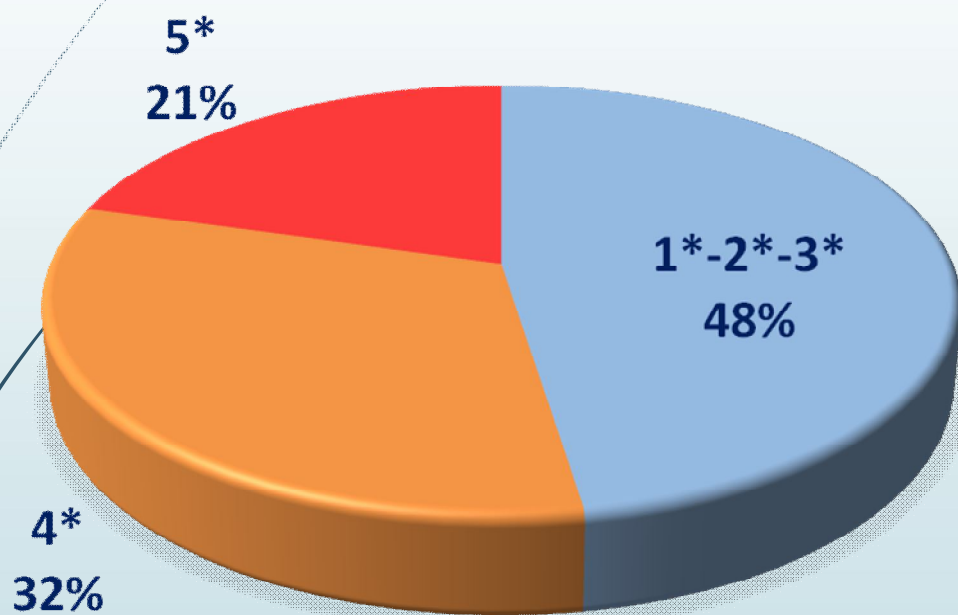

- ❖ Από το σύνολο των 9.917 ξενοδοχείων της χώρας, 1.193 ξενοδοχεία συνεργάζονται με τον Όμιλο Thomas Cook το 2019, που αντιστοιχεί στο 12% του συνολικού ξενοδοχειακού δυναμικού.
- ❖ Το 48% των συνεργαζόμενων ξενοδοχείων με Thomas Cook εντάσσεται στις κατηγορίες 1, 2 και 3 αστέρων.

Ποσοστό του τζίρου του Thomas Cook στο συνολικό κύκλο εργασιών των ξενοδοχείων, ανά κατηγορία, 2019

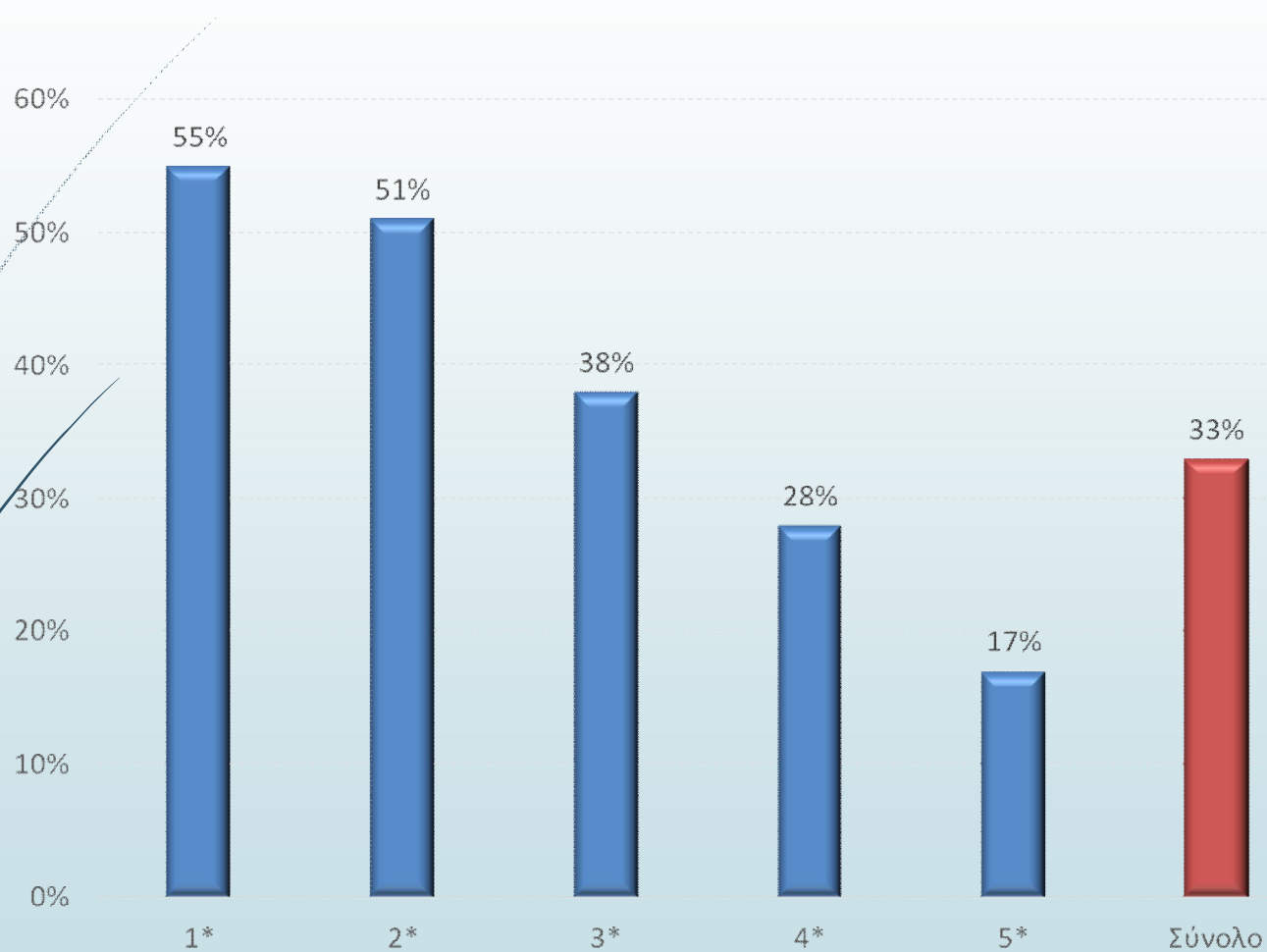

Μεγαλύτερο βαθμό εξάρτησης από Thomas Cook ως προς τον τζίρο τους παρουσιάζουν τα ξενοδοχεία των χαμηλότερων κατηγοριών.

Αποτίμηση συνολικών απαιτήσεων* και εκτίμηση των απωλειών τζίρου
για τον ξενοδοχειακό κλάδο
πριν και μετά την πτώχευση του Thomas Cook, 2019

ΕΚΤΙΜΗΣΗ ΣΥΝΟΛΙΚΩΝ ΑΠΑΙΤΗΣΕΩΝ & ΑΠΟΤΙΜΗΣΗ ΑΠΩΛΕΙΩΝ ΤΖΙΡΟΥ ΞΕΝΟΔΟΧΕΙΩΝ		Πριν την πτώχευση του Thomas Cook (απαιτήσεις)	Μετά την πτώχευση του Thomas Cook (απώλειες τζίρου)	Σύνολο 2019
ΞΕΝΟΔΟΧΕΙΑ	Thomas Cook UK	63.744.023	23.983.707	87.727.730
	Thomas Cook DE + Other	74.490.144	28.026.938	102.517.081
	Σύνολο	138.234.167	52.010.645	190.244.811

* Αφορούν σε καθαρές απαιτήσεις, καθώς έχουν αφαιρεθεί προκαταβολές κλπ πληρωμές.

Αποτίμηση συνολικών απαιτήσεων και εκτίμηση των απωλειών τζίρου
για τον κλάδο της διαμονής
πριν και μετά την πτώχευση του Thomas Cook, 2019

ΕΚΤΙΜΗΣΗ ΣΥΝΟΛΙΚΩΝ ΑΠΑΙΤΗΣΕΩΝ & ΑΠΟΤΙΜΗΣΗ ΑΠΩΛΕΙΩΝ ΤΖΙΡΟΥ ΚΛΑΔΟΥ ΔΙΑΜΟΝΗΣ		Πριν την πτώχευση του Thomas Cook (απαιτήσεις)	Μετά την πτώχευση του Thomas Cook (απώλειες τζίρου)	Σύνολο 2019
ΞΕΝΟΔΟΧΕΙΑ	Thomas Cook UK	63.744.023	23.983.707	87.727.730
	Thomas Cook DE + Other	74.490.144	28.026.938	102.517.081
	Σύνολο	138.234.167	52.010.645	190.244.811
ΛΟΙΠΑ	Λοιπά καταλύματα + υπηρεσίες (x0,6), εκτίμηση	82.940.500	31.206.387	114.146.887
	Αεροπορικές αφίξεις άλλων πρακτορειών με T.C. (20% του πτητικού)		10.402.129	10.402.129
ΣΥΝΟΛΟ		221.174.667	93.619.160	314.793.827

Κατανομή του μέσου ποσοστού συμμετοχής του τζιρού του Thomas Cook στο συνολικό τζιρό του ξενοδοχείου ανά 25 ποσοστιαίες μονάδες στο σύνολο της χώρας, 2019

	Αριθμός ξενοδοχείων	%
<25%	533	52,5%
25% - 49.9%	225	22,1%
50% - 74.9%	95	9,4%
75% - 100%	163	16,0%

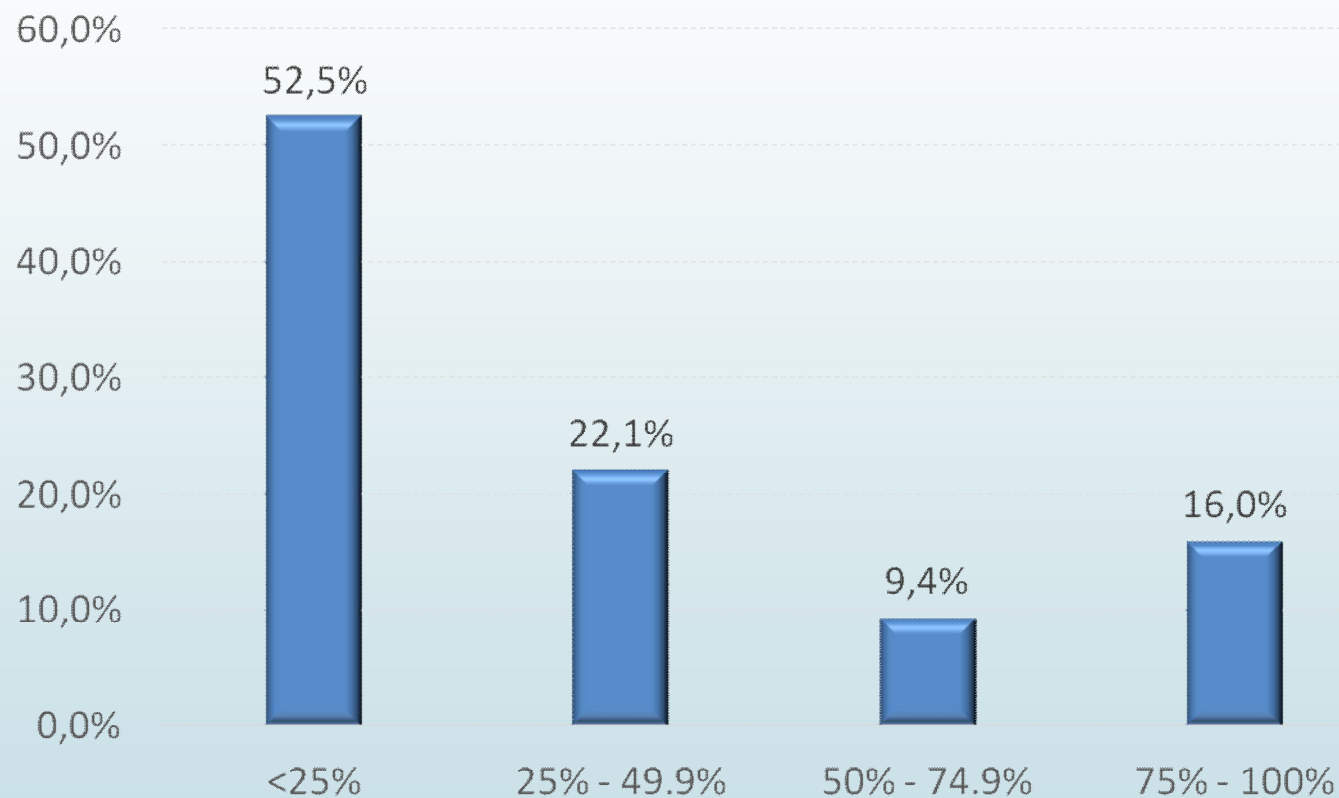



Εκτίμηση των επιπτώσεων στον ξενοδοχειακό τομέα από τη χρεοκοπία του Thomas Cook κατά το **2020**

Εκτιμώμενες απώλειες για τον ξενοδοχειακό κλάδο από την πτώχευση του Thomas Cook, 2020

		Επικράτεια	1*	2*	3*	4*	5*
ΞΕΝΟΔΟΧΕΙΑ	Διανυκτερεύσεις με TC για 2020	8.616.153	224.833	841.758	1.476.022	3.586.880	2.486.661
	Συνολικός προβλεπόμενος Τζίρος TC για 2020	516.151.951	8.696.261	37.757.185	67.597.087	223.134.734	178.966.683
	% προβλεπόμενου τζίρου TC επί κύκλου εργασιών 2020	40%	69%	58%	39%	33%	26%

Εκτιμώμενες απώλειες για τον κλάδο της διαμονής από την πτώχευση του Thomas Cook, 2020

		Επικράτεια	1*	2*	3*	4*	5*
ΞΕΝΟΔΟΧΕΙΑ	Διανυκτερεύσεις με TC για 2020	8.616.153	224.833	841.758	1.476.022	3.586.880	2.486.661
	Συνολικός προβλεπόμενος Τζίρος TC για 2020	516.151.951	8.696.261	37.757.185	67.597.087	223.134.734	178.966.683
	% προβλεπόμενου τζίρου TC επί κύκλου εργασιών 2020	40%	69%	58%	39%	33%	26%
ΛΟΙΠΑ	Λοιπά καταλύματα + υπηρεσίες (x0,6), εκτίμηση	309.691.170	5.217.757	22.654.311	40.558.252	133.880.841	107.380.010
	Αεροπορικές αφίξεις άλλων πρακτορείων με T.C. (20% του πτητικού)	103.230.390	1.739.252	7.551.437	13.519.417	44.626.947	35.793.337
ΣΥΝΟΛΟ		929.073.511	15.653.270	67.962.933	121.674.757	401.642.522	322.140.029

- Οι συνολικές απαιτήσεις των ξενοδόχων από τον Thomas Cook μαζί με τις εκτιμώμενες απώλειες τζίρου, που θα προκύψουν μετά τη χρεοκοπία του, για το 2019 ανέρχονται σε 190 εκατ. περίπου, ενώ το ποσό αυτό ανέρχεται στα 221 εκατ., αν ληφθεί υπόψη και ο υπόλοιπος κλάδος διαμονής.
- Συνυπολογίζοντας τα λοιπά καταλύματα και τις αεροπορικές αφίξεις άλλων πρακτορείων με Thomas Cook, οι συνολικές απαιτήσεις και οι απώλειες του τζίρου του κλάδου διαμονής εκτιμώνται στα 315 εκατ.
- Οι συνολικές απώλειες για το 2020 ανέρχονται σε 516 εκατ. για τον ξενοδοχειακό κλάδο και σε 929 εκατ. για τον ευρύτερο τομέα της διαμονής.
- Συνυπολογίζοντας τον τουριστικό πολλαπλασιαστή (2,5), η συνολική εκτιμώμενη απώλεια για την ελληνική οικονομία κατά το 2020 αγγίζει τα 2,5 δις ευρώ.
- Τα ξενοδοχεία των χαμηλότερων κατηγοριών καθίστανται ιδιαίτερα εκτεθειμένα στις απώλειες από την πτώχευση του Thomas Cook .