



1. ΔΕΛΤΙΟ ΠΡΟΤΕΙΝΟΜΕΝΟΥ ΕΡΓΟΥ
 2. ΣΥΝΤΕΤΑΓΜΕΝΕΣ ΚΟΡΥΦΕΣ ΓΡΑΜΜΩΝ ΑΓΙΟΥ ΚΑΙ ΠΑΡΑΛΛΕΛΩΝ ΟΚΡΥΦΕΣ ΤΟΥ ΕΡΓΟΥ ΣΥΜΒΕΤΩΝ ΜΕ ΤΙΣ ΚΟΡΥΦΕΣ ΤΟΥ ΑΓΙΟΥ

ΣΗΜΕΙΟ	X	Y
A1	143255.823	4385110.517
A2	143255.184	4385114.663
A3	143260.625	4385132.329
A4	143262.396	4385146.598
Π1	143258.459	4385111.101
Π2	143258.028	4385114.922

ΕΠΙΣΗΜΑ ΜΗΚΟΣ ΕΡΓΟΥ
 Α1-Α2=Α2-Α3=Α3-Α4
 =4.20/11.92/14.48/10.95/ 47.16 μέτρα περίπου

ΔΟΥΚΑΚΗΣ ΠΕΤΡΟΣ ΚΑΙ ΣΟΥΠΗΝΗ ΕΛΕΝΗ

ΔΟΥΚΑΚΗΣ ΠΕΤΡΟΣ

ΔΟΥΚΑΚΗΣ ΦΩΤΙΟΣ ΚΑΙ ΔΟΥΚΑΚΗΣ ΑΝΑΣΤΑΣΙΟΣ

ΑΛΑΜΑΝΟΣ ΔΗΜΗΤΡΙΟΣ

1) Κατασκευάζει δε δρομολογική τμήματα αγγειοστάσιων και παραλλήλων τμήματα δεξιά του δρομολογικού σηματοδότης μετρητή 1, 2, 3, 4, 5, 6, 7, 8, 9, 10, 11, 12, 13, 14, 15, 16, 17, 18, 19, 20, 21, 22, 23, 24, 25, 26, 27, 28, 29, 30, 31, 32, 33, 34, 35, 36.

2) Κατασκευάζει δε δρομολογική τμήματα παραλλήλων τμήματα δεξιά του τμήματος αγγειοστάσιων μετρητή 1, 2, 3, 4, 5, 6, 7, 8, 9, 10, 11, 12, 13, 14, 15, 16, 17, 18, 19, 20, 21, 22, 23, 24, 25, 26, 27, 28, 29, 30, 31, 32, 33, 34, 35, 36.

3) Κατασκευάζει δε δρομολογική τμήματα παραλλήλων τμήματα δεξιά του τμήματος αγγειοστάσιων μετρητή 1, 2, 3, 4, 5, 6, 7, 8, 9, 10, 11, 12, 13, 14, 15, 16, 17, 18, 19, 20, 21, 22, 23, 24, 25, 26, 27, 28, 29, 30, 31, 32, 33, 34, 35, 36.

7. Σχεδιασμός...
 ΠΕΡΙ ΕΠΙΧΕΙΡΗΣΕΩΣ ΕΚΘΕΣΕΩΣ ΚΑΘΕΣΤΩΤΗ ΟΡΓΑΝΩΣΕΩΝ ΑΓΙΟΥ ΚΑΙ ΠΑΡΑΛΛΕΛΩΝ ΣΤΗ ΘΕΣΗ "ΑΓΙΟΣ ΓΟΡΔΙΟΣ" ΠΕΡΙΟΧΗΣ ΣΥΝΑΕΔΩΝ ΠΟΡΟΥ ΚΕΡΚΥΡΑΣ, ΠΡΟΣ ΔΙΟΙΚΗΤΗ ΣΤΕΣ "ΑΓΙΟΣ ΠΑΝΑΓΙΩΤΗΣ".

ΕΠΙΧΕΙΡΗΣΗ - 30 ΣΠ.Δ.

ΝΟΜΑΡΧΙΑ ΚΕΡΚΥΡΑΣ, ΤΟΙ ΠΤ Γ ΠΕΡΙΧΩΡΟΝ ΣΥΝΑΕΔΩΝ

Έχοντας υπόψη:
 1. ΤΙΣ διατάξεις: α) του Ν. 3200/1955 "περί διοικητικής οργάνωσης", β) του Ν. 11/12-11-29 Α/τος "περί διοικητικής οργάνωσης Σχημάτων", γ) των Ν. 3333/1 και 3 του Α.Ν. 2344/1940 "περί αγγειοστάσιων και παραλλήλων", δ) του Ν. 74 του Π.Δ. 636/77 "περί διαρρύθμισης του Σχολείου Οικονομικών Διοικητικών ανή των επαγγελματιών και μελών των οικογενειών".

2. Τήν από 22-10-77 αίτηση του υπαλλήλου στην υπηρεσία μας Δ' Αρμό. Πελάδου ως ενδιαφερόμενου για τη χάραξη των δρόμων του αγγειοστάσιου και της παραλλήλων δεξιά του τμήματος αγγειοστάσιων τμήματα "ΑΓΙΟΣ ΓΟΡΔΙΟΣ" περιοχής Συναεδών Πόρου Κερκύρας.

3. Τήν από 29-5-79 Έκθεση της κατ' αριθ. 10 του Α.Ν. 1540/1938 (καθώς αυτή εν καταστάσει της του αριθ. 5 του Α.Ν. 263/58 και της του αριθ. 74 του Π.Δ. 636/77) έκθεσης καθέστωτου οργάνωσης αγγειοστάσιου και παραλλήλων μετ' του συνοδευόντος αυτήν τοπογραφικού και βιομετρικού διαγράμματος της αντίστοιχης, θεωρημένου τήν 29-5-79 από τον Δ/ντή Τεχν. Υπηρεσίας Κερκύρας.

4. Τήν σύμφωνη γνώμη του Γενικού Επιτελείου Ναυτικού διατυπωθείσαν με το αρ. 4 αρθ. φ. 107.2/5117/28-7-79 έγγραφο του.

Αποφασίζοντας τήν από 29-5-79 Έκθεση της έκθεσης του αριθ. 74 του Π.Δ. 636/77 καθέστωτου οργάνωσης αγγειοστάσιου και παραλλήλων τμήματα "ΑΓΙΟΣ ΓΟΡΔΙΟΣ" περιοχής Συναεδών Πόρου Κερκύρας, καθώς και το συνοδόν τήν έκθεση τοπογραφικού και βιομετρικού διαγράμματος, στο όνομα έχει χαραχθεί με κόκκινη γραμμή η δρομολογική του αγγειοστάσιου, και με κίτρινη η της παραλλήλων.

Η παρούσα μελέτη τήν από 29-5-79 Έκθεση και το τοπογραφικό και βιομετρικό διαγράμμα να δημοσιευτούν στην εφημερίδα της Κυβερνήσεως.

ΝΟΜΑΡΧΙΑ ΚΕΡΚΥΡΑΣ
 ΑΒΑΛ. ΒΑΛΙΣΣΗ

ΧΡΟΝΟΠΙΣΤΗΣ:
 1. Υπουργείο Οικονομικών
 Γεν. Δ/νση Οφολογίας & Δ.Π.
 Δ/νση Δημοσ. Σχημάτων
 Τμήμα Δ'
 Αθήνα

2. Τοπογραφική Υπηρεσία Ναυτικού
 Αθήνα

3. Γενικό Επιτελείο Ναυτικού
 2ο Διευτ. Γραφείο/48
 Αθήνα

4. κ. Οικον. Έθρος Κερκύρας
 Συναεδών

ΦΕΚ 59,5/Δ/23-10-79

1. ΔΕΛΤΙΟ ΠΡΟΤΕΙΝΟΜΕΝΟΥ ΕΡΓΟΥ
 2. ΣΥΝΤΕΤΑΓΜΕΝΕΣ ΚΟΡΥΦΕΣ ΓΡΑΜΜΩΝ ΑΓΙΟΥ ΚΑΙ ΠΑΡΑΛΛΕΛΩΝ ΟΚΡΥΦΕΣ ΤΟΥ ΕΡΓΟΥ ΣΥΜΒΕΤΩΝ ΜΕ ΤΙΣ ΚΟΡΥΦΕΣ ΤΟΥ ΑΓΙΟΥ

ΕΠΙΣΗΜΑ ΜΗΚΟΣ ΕΡΓΟΥ
 Α1-Α2=Α2-Α3=Α3-Α4
 =4.20/11.92/14.48/10.95/ 47.16 μέτρα περίπου

ΔΟΥΚΑΚΗΣ ΠΕΤΡΟΣ ΚΑΙ ΣΟΥΠΗΝΗ ΕΛΕΝΗ

ΔΟΥΚΑΚΗΣ ΠΕΤΡΟΣ

ΔΟΥΚΑΚΗΣ ΦΩΤΙΟΣ ΚΑΙ ΔΟΥΚΑΚΗΣ ΑΝΑΣΤΑΣΙΟΣ

ΑΛΑΜΑΝΟΣ ΔΗΜΗΤΡΙΟΣ

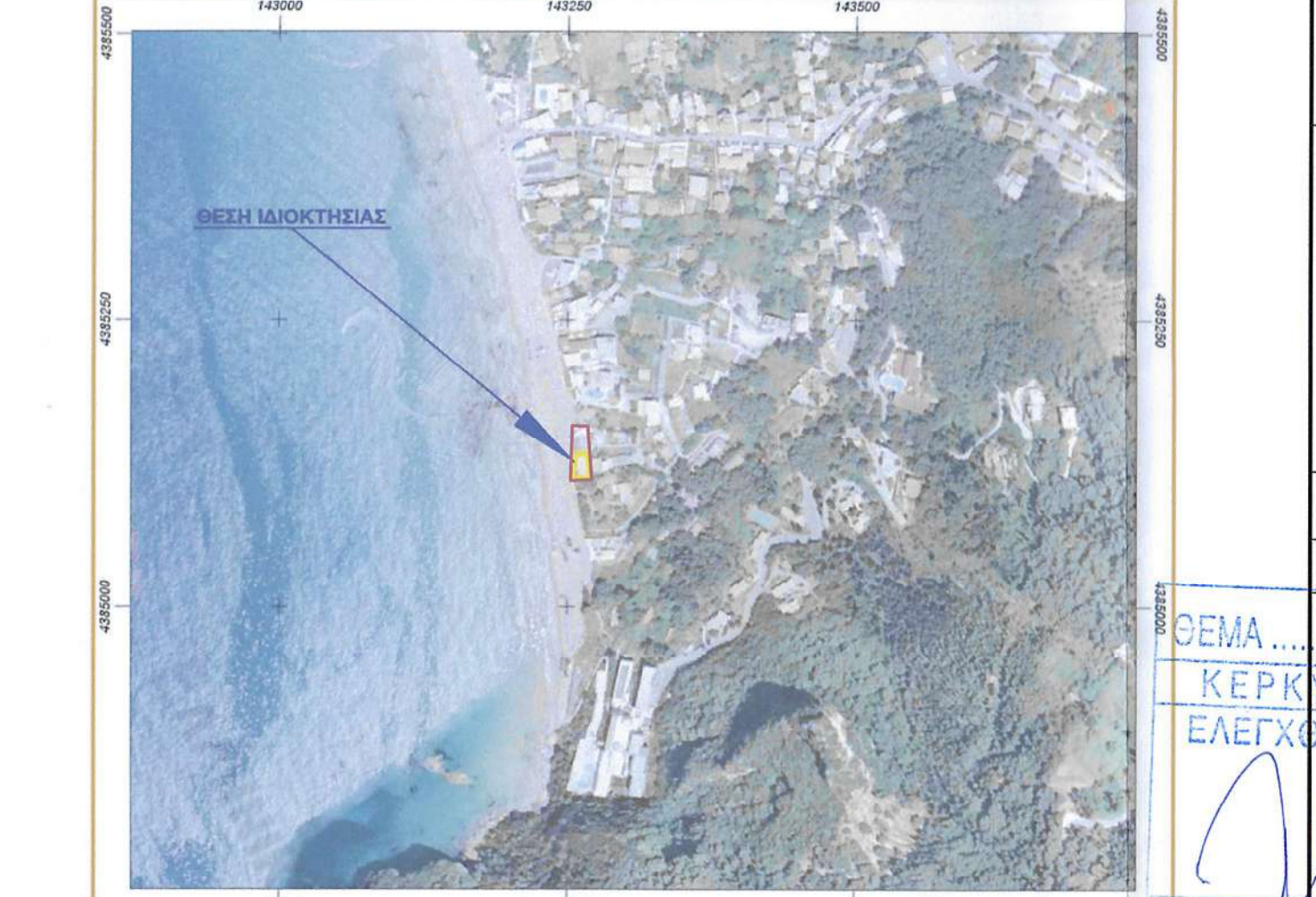
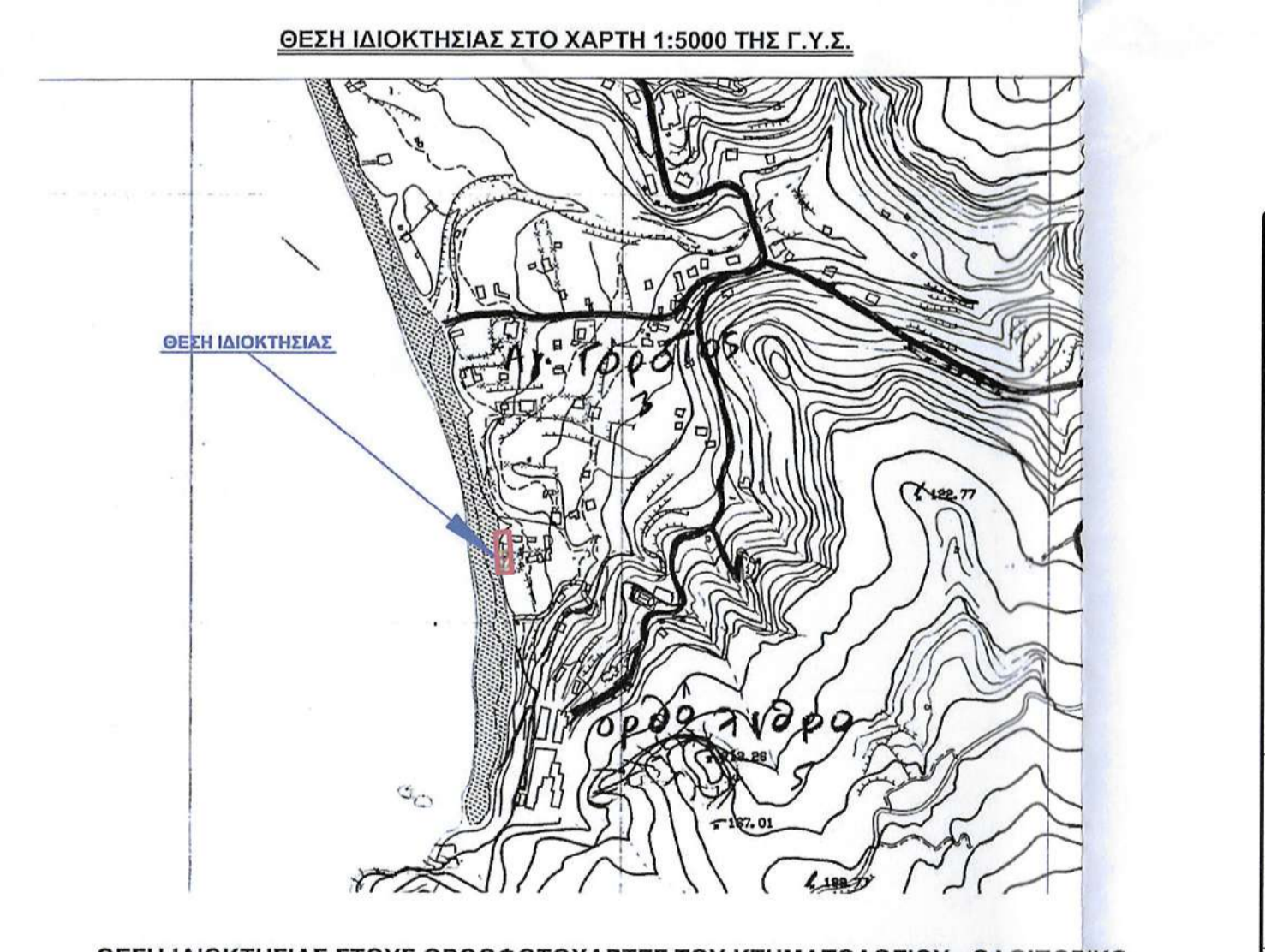
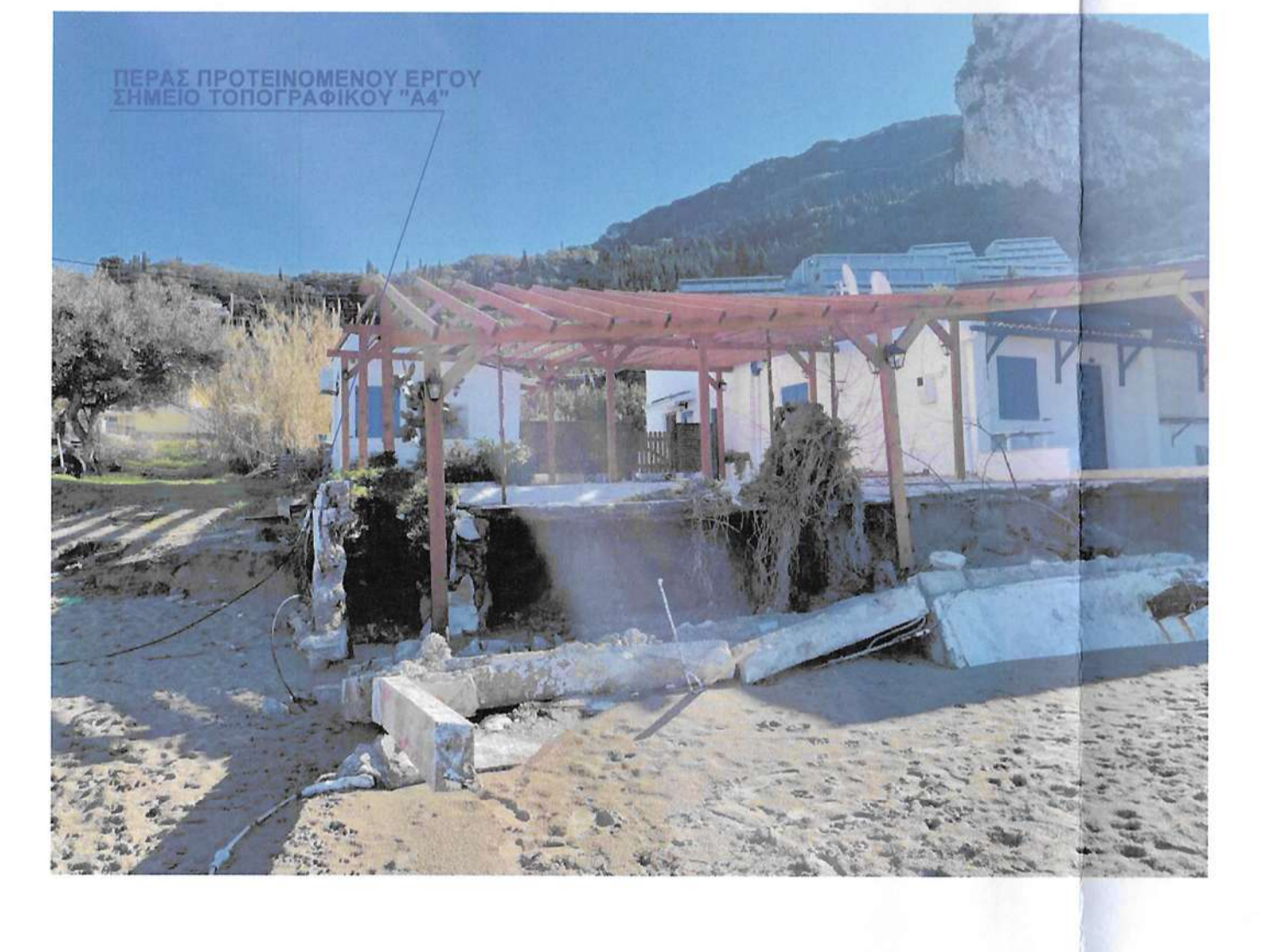
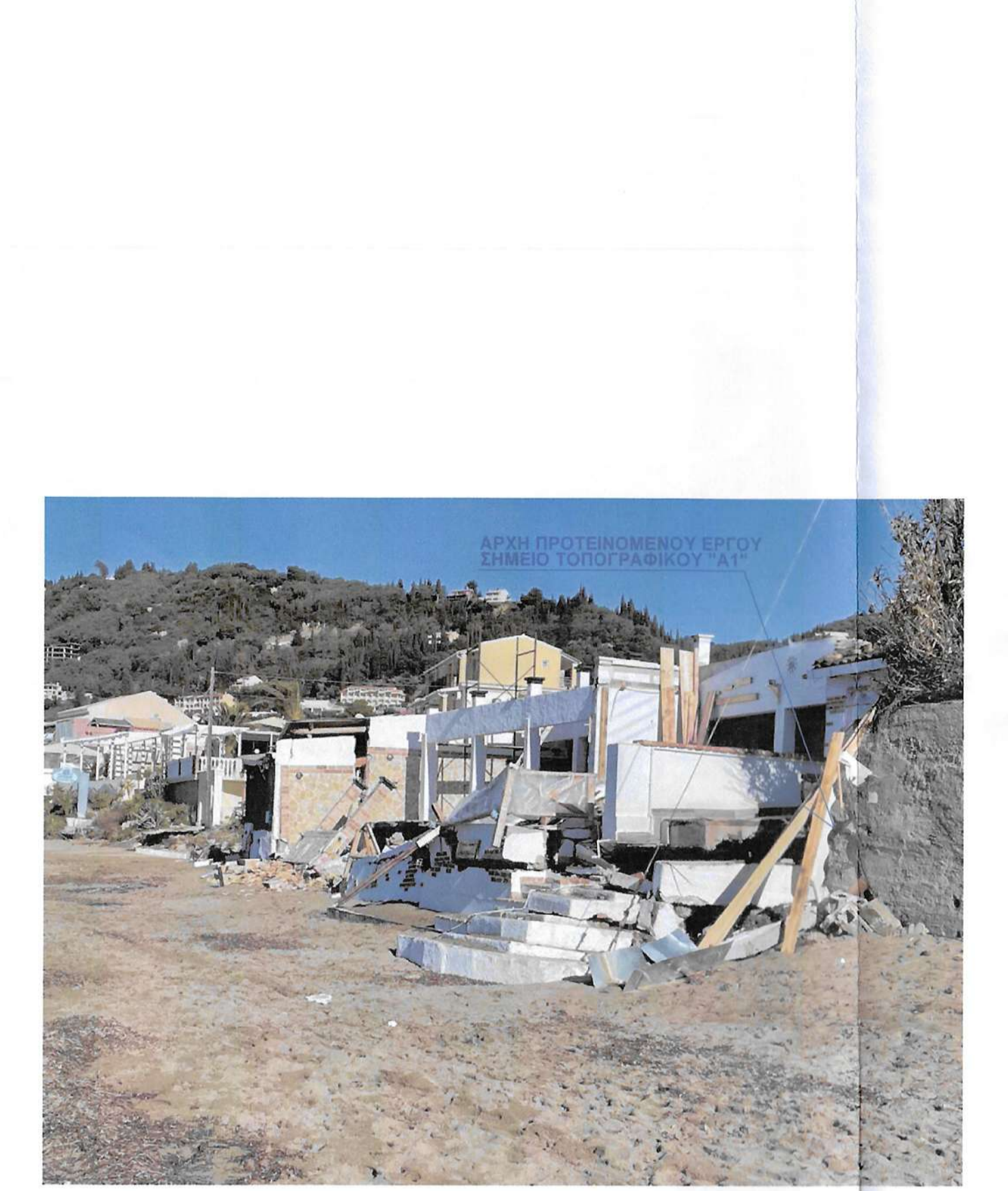
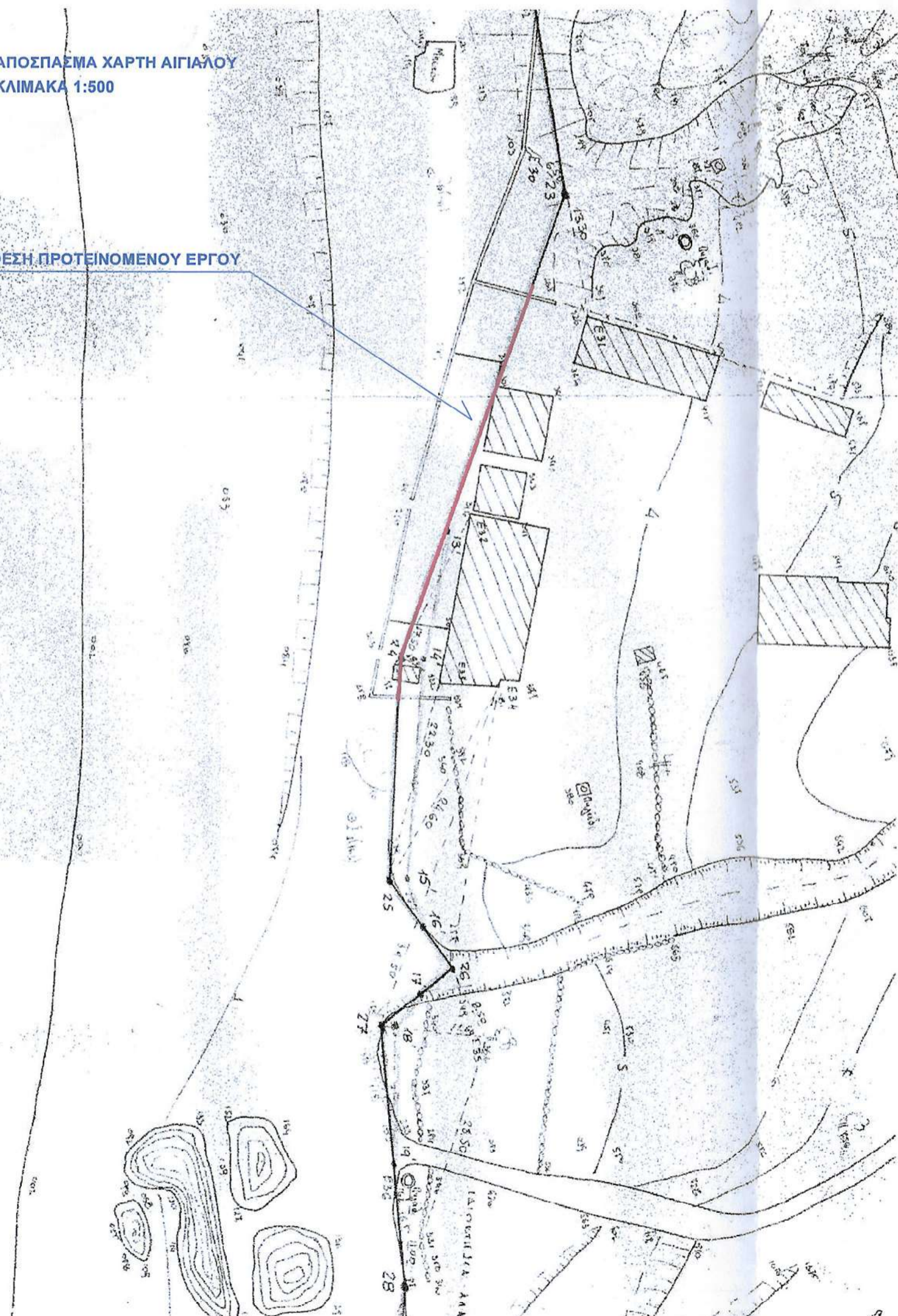
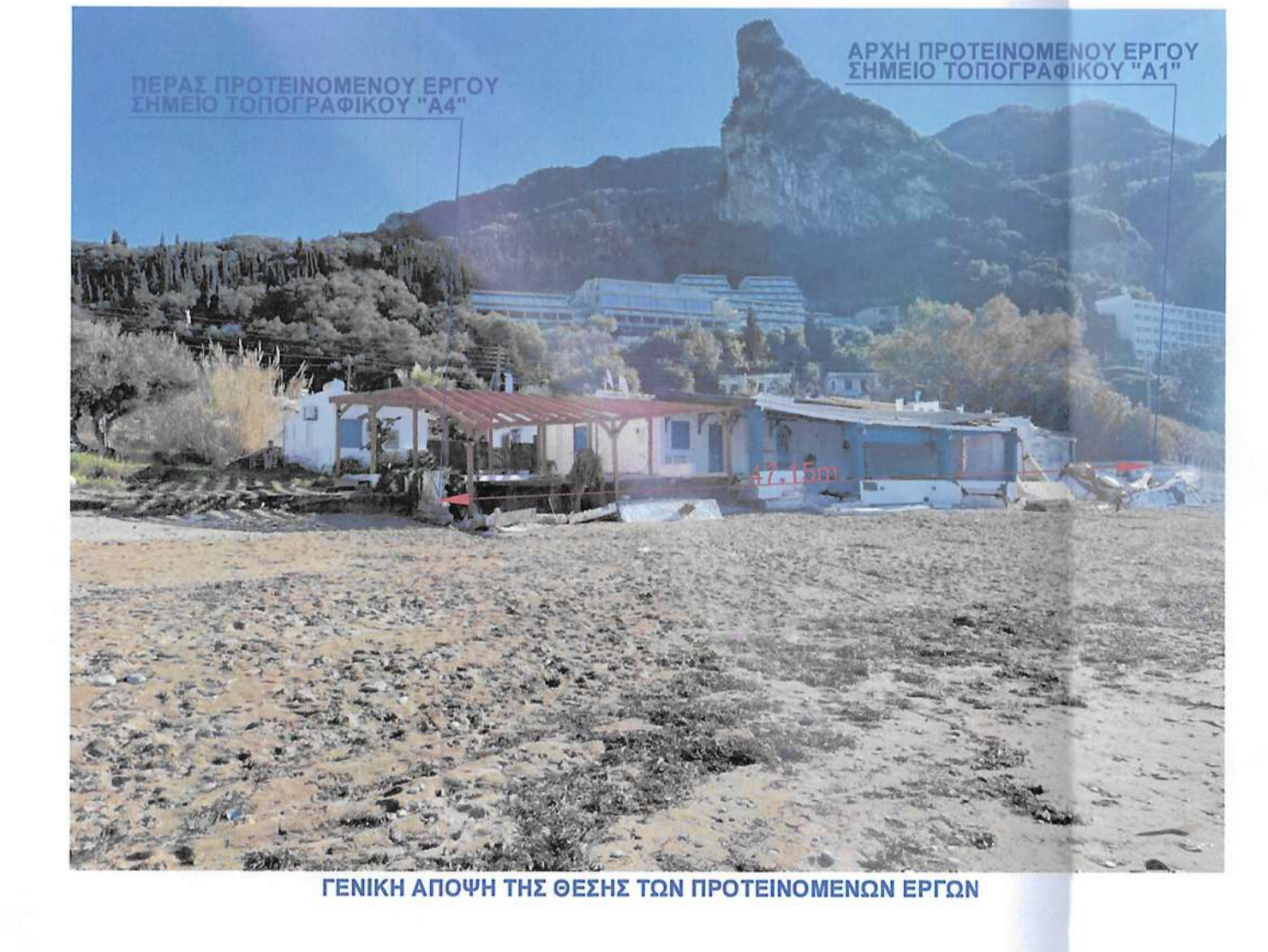

1. ΔΕΛΤΙΟ ΠΡΟΤΕΙΝΟΜΕΝΟΥ ΕΡΓΟΥ
 2. ΣΥΝΤΕΤΑΓΜΕΝΕΣ ΚΟΡΥΦΕΣ ΓΡΑΜΜΩΝ ΑΓΙΟΥ ΚΑΙ ΠΑΡΑΛΛΕΛΩΝ ΟΚΡΥΦΕΣ ΤΟΥ ΕΡΓΟΥ ΣΥΜΒΕΤΩΝ ΜΕ ΤΙΣ ΚΟΡΥΦΕΣ ΤΟΥ ΑΓΙΟΥ

ΕΠΙΣΗΜΑ ΜΗΚΟΣ ΕΡΓΟΥ
 Α1-Α2=Α2-Α3=Α3-Α4
 =4.20/11.92/14.48/10.95/ 47.16 μέτρα περίπου

ΔΟΥΚΑΚΗΣ ΠΕΤΡΟΣ ΚΑΙ ΣΟΥΠΗΝΗ ΕΛΕΝΗ

ΔΟΥΚΑΚΗΣ ΠΕΤΡΟΣ

ΔΟΥΚΑΚΗΣ ΦΩΤΙΟΣ ΚΑΙ ΔΟΥΚΑΚΗΣ ΑΝΑΣΤΑΣΙΟΣ

ΑΛΑΜΑΝΟΣ ΔΗΜΗΤΡΙΟΣ

ΤΕΧΝΙΚΟ ΓΡΑΦΕΙΟ

ΘΕΟΔΩΡΟΣ Ι. ΒΡΑΛΗΣ ΠΟΛΙΤΙΚΟΣ ΜΗΧΑΝΙΚΟΣ Α.Π.Θ.

ΣΑΜΑΡΑ 2 49132 ΚΕΡΚΥΡΑ
 Τηλ. 6977853871 email: thvradis@gmail.com

ΕΡΓΟΔΟΤΕΣ

**ΔΟΥΚΑΚΗΣ ΠΕΤΡΟΣ ΣΠΥΡΙΔΩΝΟΣ
 ΔΟΥΚΑΚΗΣ ΑΝΑΣΤΑΣΙΟΣ ΘΕΟΔΩΡΟΥ
 ΔΟΥΚΑΚΗΣ ΦΩΤΙΟΣ ΘΕΟΔΩΡΟΥ**

ΕΡΓΟ

ΚΑΤΑΣΚΕΥΗ ΤΟΙΧΕΙΟΥ ΟΠΛΙΣΜΕΝΟΥ ΣΚΥΡΟΔΕΜΑΤΟΣ ΓΙΑ ΤΗΝ ΠΡΟΣΤΑΣΙΑ ΙΔΙΟΚΤΗΣΙΩΝ ΑΠΟ ΔΙΑΒΡΩΣΗ ΛΟΓΩ ΕΚΤΑΚΤΩΝ ΑΝΑΓΚΩΝ ΚΑΤΑ ΤΗ ΔΙΑΔΙΚΑΣΙΑ ΤΟΥ ΑΡΘΡΟΥ 12α ΤΟΥ ΝΟΜΟΥ 2971/2001.

Θέση

ΑΓΙΟΣ ΓΟΡΔΙΟΣ ΤΟΠΙΚΗΣ ΚΟΙΝΟΤ. ΚΑΤΩ ΓΑΡΟΥΝΑ ΔΗΜΟΤ. ΕΝΟΤ. ΑΧΙΛΛΕΙΩΝ ΔΗΜΟΥ ΚΕΝΤΡ. ΚΕΡΚΥΡΑΣ & Δ.Ν.

Θέση σχέδιου

ΤΟΠΟΓΡΑΦΙΚΟ ΔΙΑΓΡΑΜΜΑ ΕΜΦΑΝΩΝ ΕΜΦΑΝΩΝ ΤΗΣ ΘΕΣΗΣ ΤΟΥ ΕΡΓΟΥ

αριθμός σχέδιου

T1

Κλίμακα

1:100

Προβλεπόμενος αριθμός φύλλων

ΕΣΦΑ 57 ΚΑΙ 101/1960

Χρόνος μελέτης: ΔΕΚΕΜΒΡΙΟΣ 2021

Υπογραφή

Σφραγίδα

ΘΕΜΑ: ΟΡΘΟΦΩΤΟΧΑΡΤΕΣ ΤΟΥ ΚΤΗΜΑΤΟΛΟΓΙΟΥ - ΟΔΟΠΟΡΙΚΟ

ΚΕΡΚΥΡΑ ΚΕΡΚΥΡΑ ΚΕΡΚΥΡΑ ΚΕΡΚΥΡΑ ΚΕΡΚΥΡΑ

ΕΛΕΓΧΟΝΤΕΣ ΕΓΚΡΙΘΗΚΕ ΘΕΟΔΩΡΟΣ Ι. ΒΡΑΛΗΣ

ΠΡΟΕΔΡΟΣ ΕΠΙΤΡΟΠΗΣ ΕΛΕΓΧΟΥ ΚΑΙ ΕΓΚΡΙΣΗΣ ΚΑΤΑΣΚΕΥΗΣ ΚΑΤΑ ΤΗΝ ΔΙΑΔΙΚΑΣΙΑ ΤΟΥ ΑΡΘΡΟΥ 12α ΤΟΥ ΝΟΜΟΥ 2971/2001

ΣΑΜΑΡΑ 2 49132 ΚΕΡΚΥΡΑ ΤΗΛ. 6977853871