

ΑΝΑΘΕΤΟΥΣΑ ΑΡΧΗ :

Περιφέρεια Ιονίων Νήσων
Περιφερειακή Ενότητα Ζακύνθου

ΜΕΛΕΤΗ

**«ΥΔΡΑΥΛΙΚΗ ΜΕΛΕΤΗ ΑΝΤΙΠΛΗΜΜΥΡΙΚΗΣ
ΠΡΟΣΤΑΣΙΑΣ ΤΜΗΜΑΤΩΝ ΕΘΝΙΚΗΣ ΟΔΟΥ
ΖΑΚΥΝΘΟΥ - ΚΕΡΙΟΥ»**

Προϊσταμένη Αρχή :

Οικονομική Επιτροπή ΠΙΝ
Διεύθυνση Τεχνικών Έργων Π.Ε. Ζακύνθου
(κατά περίπτωση)

Π/Υ: 37.200,00 € (με ΦΠΑ)

Διευθύνουσα Υπηρεσία:

Τμήμα Συγκοινωνιακών Έργων
Διεύθυνσης Τεχνικών Έργων Π.Ε. Ζακύνθου.

ΦΑΚΕΛΟΣ ΔΗΜΟΣΙΑΣ ΣΥΜΒΑΣΗΣ

Πιστώσεις Έργου:

ΚΑΠ ΕΠΕΝΔΥΣΕΙΣ Π.Ε. ΖΑΚΥΝΘΟΥ
ΚΑΕ ΕΞΟΔΩΝ 9762.03.022.002.001

Αποφάσεις Περιφερειακού Συμβουλίου:

Αρ. 164 –27/2022 (ΑΔΑ: ΩΥΓΥ7ΛΕ-ΕΤΤ)
“11^η Τροποποίηση του Ετήσιου
Προγράμματος Δράσης 2022 της ΠΙΝ ”.

Έγκριση δέσμευσης πίστωσης:

Α.Π. 82254/15573/11-10-2023 με α/α 1792
στο βιβλίο εγκρίσεων & εντολών πληρωμής
της Διεύθυνσης Οικονομικού της Π.Ε.
Ζακύνθου.

ΦΑΚΕΛΟΣ ΔΗΜΟΣΙΑΣ ΣΥΜΒΑΣΗΣ ΜΕΛΕΤΗΣ

άρθρο 45 §8 του Ν.4412/16

A1. ΤΕΥΧΟΣ ΤΕΧΝΙΚΩΝ ΔΕΔΟΜΕΝΩΝ ΤΟΥ ΕΡΓΟΥ**Γενικά**

Η μελέτη αφορά στην εκπόνηση υδραυλικών μελετών για την αντιπλημμυρική προστασία τμημάτων της εθνικής οδού Ζακύνθου - Κερίου και της επαρχιακής οδού Ζακύνθου – Βολιμών. Για την εθνική αλλά και την επαρχιακή οδό Ζακύνθου – Βολιμών, είναι σε εξέλιξη εκπόνηση μελετών που αφορούν την οδική ασφάλεια τμημάτων αυτών.

Περιγραφή του προβλήματος

Για την εθνική οδό Ζακύνθου – Κερίου και την επαρχιακή οδό Ζακύνθου – Βολιμών είναι σε εξέλιξη εκπόνηση μελετών αφ ενός για την κατασκευή τριών ισόπεδων κυκλοφοριακών κόμβων επί της

Εθνικής οδού Ζακύνθου – Κερίου στις θέσεις της επιχείρησης "LIDL", στην διασταύρωση των "Αμπελοκήπων" και στην διασταύρωση της εθνικής με το "Δημοτικό σχολείο Αμπελοκήπων" όπου θα επιλύουν και την συμβολή των γειτονικών οδών με την εθνική, δεδομένου ότι πλήθος τροχαίων ατυχημάτων έχουν καταγραφεί τα τελευταία χρόνια στις διασταυρώσεις αυτές και αφετέρου επί της επαρχιακής οδού Ζακύνθου – Βολιμών όπου προβλέπεται να μελετηθούν ο κόμβος "Ζώντου", ο κόμβος "Αγίας Ελένης" και επι πλέον κόμβος στους Αγίους Θεοδώρους, προκειμένου να βελτιωθεί η οδική ασφάλεια στα σημεία αυτά του οδικού δικτύου όπου επίσης έχουν καταγραφεί τροχαία ατυχήματα.

Με την παρούσα σύμβαση, η προς εκπόνηση μελέτη αφορά την υδραυλική μελέτη αντιπλημμυρικής προστασίας των κόμβων της εθνικής και της 6^{ης} επαρχιακής οδού με την οποία θα εξασφαλιστεί η προστασία των έργων από τα όμβρια ύδατα και η καθοδήγηση αυτών προς τους υφιστάμενους αποδέκτες. Θα συλλεχθούν στοιχεία για την ενδεχόμενη παρουσία υφιστάμενων αγωγών ομβρίων και θα προταθούν διατάξεις συλλογής και απομάκρυνσης των ομβρίων υδάτων από το κατάστρωμα της οδού. Παράλληλα θα ελεγχθούν τα υφιστάμενα κάθετα έργα (οχετοί) για την υδραυλική τους επάρκεια και θα γίνουν οι απαιτούμενες προτάσεις για επέκταση ή αντικατάσταση αυτών.

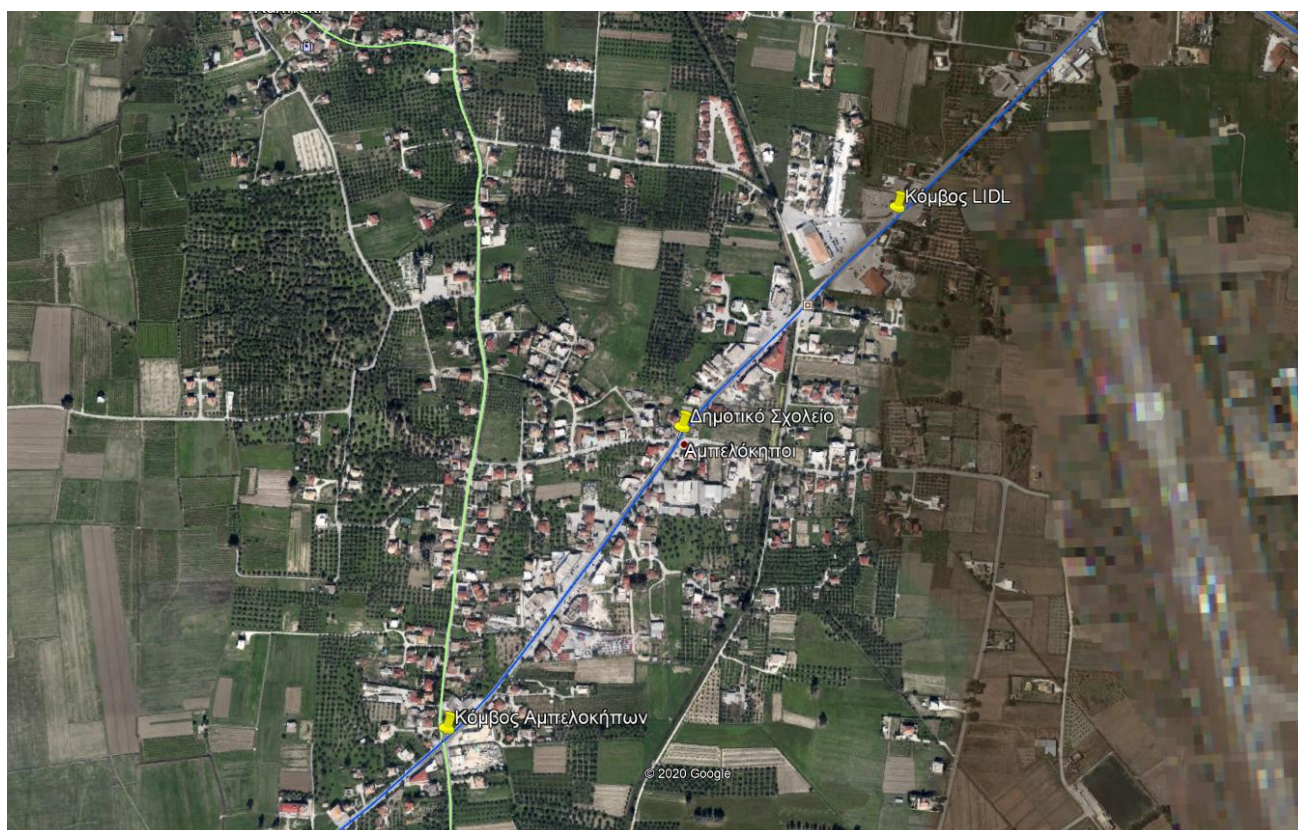

Θέσεις κόμβων στην εθνική οδό Ζακύνθου - Κερίου

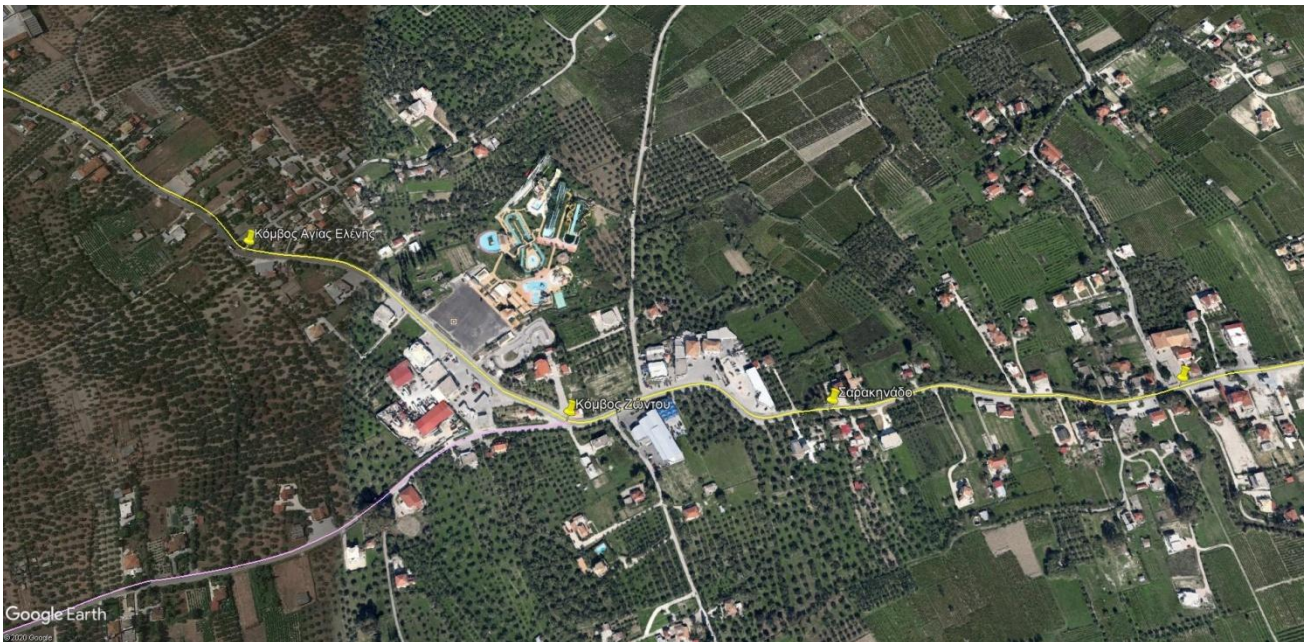

Θέσεις Κόμβων στην 6^η επαρχιακή οδό Ζακύνθου – Βολιμών.

Οι υδραυλικές μελέτες δεν είχαν συμπεριληφθεί αρχικά στο συμβατικό μελετητικό αντικείμενο, αποτελούν όμως αναπόσπαστο τμήμα της αρχικής μελέτης.

Οι δύο παραπάνω οδοί όπως προαναφέρθηκε αποτελούν τους βασικότερους άξονες του οδικού δικτύου της Ζακύνθου. Η χρήση τους γίνεται από κάθε τύπου οχήματα, δίκυκλα, επιβατικά ιδιωτικής χρήσης, λεωφορεία κάθε χρήσης, λόγω της εξυπηρέτησης των τουριστικών και άλλων οικισμών αλλά και φορτηγά κάθε τύπου λόγω της σύνδεσης των περιοχών βιοτεχνικού ενδιαφέροντος.

Τεχνική περιγραφή του προς μελέτη έργου – ποσοτικά στοιχεία φυσικού αντικείμενου

Η παρούσα τεχνική περιγραφή αφορά την Υδραυλική Μελέτη τεσσάρων ισόπεδων κόμβων του Εθνικού και Επαρχιακού Οδικού δικτύου Ζακύνθου για την αντιπλημμυρική προστασία της περιοχής και των οδών, προϋπολογισμού 37.200,00 € με το Φ.Π.Α.).

Ειδικότερα η παρούσα μελέτη αφορά

- την μελέτη αποχέτευση αποστράγγισης και την μελέτη των κιβωτοειδών Οχετών ανοίγματος μικρότερου ή ίσου των 6μ που συναντώνται στην νέα κυκλοφοριακή διαμόρφωση του κόμβου “lidl” επί της εθνικής οδού εντός του οικισμού Αμπελοκήπων.
- την μελέτη αποχέτευση αποστράγγισης για την νέα κυκλοφοριακή διαμόρφωση του κόμβου Δημοτικού σχολείου επί της εθνικής οδού εντός του οικισμού Αμπελοκήπων.
- την μελέτη αποχέτευση αποστράγγισης και την μελέτη των κιβωτοειδών Οχετών ανοίγματος μικρότερου ή ίσου των 6μ που συναντώνται στην νέα κυκλοφοριακή διαμόρφωση του κόμβου Αμπελοκήπων επί της εθνικής οδού εντός του οικισμού Αμπελοκήπων.
- την μελέτη αποχέτευσης - αποστράγγισης και την μελέτη των κιβωτοειδών Οχετών ανοίγματος μικρότερου ή ίσου των 6μ που συναντώνται στην νέα κυκλοφοριακή διαμόρφωση του κόμβου Αγίων Θεοδώρων επί της επαρχιακής οδού Ζακύνθου Βολιμών εντός του οικισμού Σαρακηνάδου.
- Η εκπόνηση ΣΑΥ-ΦΑΥ που αφορούν τις παραπάνω υδραυλικές μελέτες και η σύνταξη Τευχών Δημοπράτησης για τις εργασίες που προβλέπονται από τις παραπάνω υδραυλικές μελέτες.

Με τις παραπάνω υδραυλικές μελέτες θα εξασφαλιστεί η προστασία των έργων από τα όμβρια ύδατα και η καθοδήγηση αυτών προς τους υφιστάμενους αποδέκτες. Θα συλλεχθούν στοιχεία για την ενδεχόμενη παρουσία υφιστάμενων αγωγών ομβρίων και θα προταθούν διατάξεις συλλογής και απομάκρυνσης των ομβρίων υδάτων από το κατάστρωμα της οδού. Παράλληλα θα ελεγχθούν τα υφιστάμενα κάθετα έργα (οχετοί) για την υδραυλική τους επάρκεια και θα γίνουν οι απαιτούμενες προτάσεις για επέκταση ή αντικατάσταση αυτών.

A2. ΤΕΚΜΗΡΙΩΣΗ ΣΚΟΠΙΜΟΤΗΤΑΣ ΕΡΓΟΥ

Οι παραπάνω υδραυλικές μελέτες κρίνονται απολύτως απαραίτητες για την ολοκλήρωση του συνόλου των απαιτούμενων μελετών και την δημοπράτηση των αναφερόμενων κόμβων ολοκληρώνοντας τον σχεδιασμό τους. Οι λοιπές μελέτες που αφορούν τους κόμβους και αφορούν τοπογραφικές μελέτες, συγκοινωνιακές μελέτες, περιβαλλοντικές μελέτες και μελέτες οδοφωτισμού έχουν συμπεριληφθεί στα πλαίσια άλλης σύμβασης.

Τελικός στόχος είναι ο ολοκληρωμένος σχεδιασμός των τριών κόμβων της Εθνικής Οδού (IK LIDL, IK Αμπελοκήπων, IK Δημοτικού σχολείου) και του κόμβου Αγίων Θεοδώρων της επαρχιακής οδού Ζακύνθου Βολιμών, η δημοπράτησή τους και η κατασκευή των έργων για την βελτίωση της Οδικής Ασφάλειας.

A3. ΠΡΟΓΡΑΜΜΑ ΑΠΑΙΤΟΥΜΕΝΩΝ ΜΕΛΕΤΩΝ

Θα πραγματοποιηθούν οι ακόλουθες μελέτες οι οποίες θα εκπονηθούν σε ένα στάδιο και σε μια φάση:

ΦΑΣΗ 1^η : διάρκεια 70 ημέρες.

- την μελέτη αποχέτευση αποστράγγισης και την μελέτη των κιβωτοειδών Οχετών ανοίγματος μικρότερου ή ίσου των 6μ που συναντώνται στην νέα κυκλοφοριακή διαμόρφωση του κόμβου “lidl” επί της εθνικής οδού εντός του οικισμού Αμπελοκήπων.
- την μελέτη αποχέτευση αποστράγγισης για την νέα κυκλοφοριακή διαμόρφωση του κόμβου Δημοτικού σχολείου επί της εθνικής οδού εντός του οικισμού Αμπελοκήπων.
- την μελέτη αποχέτευση αποστράγγισης και την μελέτη των κιβωτοειδών Οχετών ανοίγματος μικρότερου ή ίσου των 6μ που συναντώνται στην νέα κυκλοφοριακή διαμόρφωση του κόμβου Αμπελοκήπων επί της εθνικής οδού εντός του οικισμού Αμπελοκήπων.
- την μελέτη αποχέτευση αποστράγγισης και την μελέτη των κιβωτοειδών Οχετών ανοίγματος μικρότερου ή ίσου των 6μ που συναντώνται στην νέα κυκλοφοριακή διαμόρφωση του κόμβου Αγίων Θεοδώρων επί της επαρχιακής οδού Ζακύνθου Βολιμών εντός του οικισμού Σαρακηνάδου.
- Η εκπόνηση ΣΑΥ-ΦΑΥ που αφορούν τις παραπάνω υδραυλικές μελέτες και η σύνταξη Τευχών Δημοπράτησης για τις εργασίες που προβλέπονται από τις παραπάνω υδραυλικές μελέτες

7. Χρόνος εκτέλεσης. Ο καθαρός χρόνος για την εκτέλεση όλων των παραπάνω εργασιών και μελετών ορίζεται σε 70 ημέρες.

Παρατηρήσεις για το χρονοδιάγραμμα:

- Η έναρξη εκπόνησης της μελέτης αρχίζει με την υπογραφή της σύμβασης.
- Μετέπειτα, κάθε νέα προθεσμία εκπόνησης επιμέρους μελέτης εφαρμόζεται το ως άνω χρονοδιάγραμμα.
- Οι χρόνοι ελέγχου και εγκρίσεων είναι εκτός του καθαρού χρόνου εκπόνησης της μελέτης.
- Για τη χορήγηση παρατάσεων ισχύουν οι διατάξεις του Ν. 4412/16.

Α4. ΠΡΟΕΚΤΙΜΗΣΗ ΑΠΑΙΤΟΥΜΕΝΗΣ ΔΑΠΑΝΗΣ

Με βάση τα παραπάνω η εκτιμώμενη αμοιβή για την υδραυλική μελέτη και τα αντίστοιχα τεύχη δημοπράτησης, ανέρχεται στο ποσό των 30.000,00€ (προ ΦΠΑ) και η συνολική προεκτιμώμενη δαπάνη (περιλαμβανομένου του ΦΠΑ) ανέρχεται στο ποσό των 37.200,00€ το οποίο αποτελεί ποσό αναφοράς για την αμοιβή της μελέτης.

Οι απαιτούμενες εργασίες, η τελική προεκτίμηση της δαπάνης ανά παραδοτέο και η συνολική αμοιβή έχει ως τον πίνακα του παραρτήματος.

Η αμοιβή της προσφοράς, δηλαδή η παραπάνω αμοιβή επί την έκπτωση που θα δοθεί, θα είναι και η συμβατική αμοιβή.

Εφόσον όμως οι εργασίες που θα εκτελεστούν είναι τελικώς λιγότερες από την ως άνω συμβατική αμοιβή (με βάση τον σχετικό κανονισμό), η τελική αμοιβή της μελέτης (αυτή που θα καταβληθεί στον μελετητή) θα αναπροσαρμοστεί με βάση τις τελικές αυτές εργασίες εφαρμοζόμενης και της έκπτωσης.

Η μελέτη ανήκει στην κατηγορία μελετών 13 - μελέτες υδραυλικών έργων, και με βάση την προεκτιμώμενη αμοιβή και την αρ. εγκ.8, αρ. πρωτ.: Δ17γ/12298/ΦΝ 439.6/14-02-2017 απόφαση ορίων αμοιβών μελετών ΥΠ.Υ.ΜΕ.ΔΙ. μπορούν να την εκπονήσουν οι εξής τάξεις πτυχίων :

Για την κατηγορία 13 – μελέτες υδραυλικών έργων: όλες οι τάξεις πτυχίων

Α5. ΕΞΑΣΦΑΛΙΣΗ ΧΡΗΜΑΤΟΔΟΤΗΣΗΣ ΤΗΣ ΣΥΜΒΑΣΗΣ

Με την υπ' αριθμ. 164-27/01-10-2022 (ΑΔΑ: ΩΥΓΥ7ΛΕ-ΕΤΤ) απόφαση του Περιφερειακού Συμβουλίου της ΠΙΝ εγκρίθηκε η 11^η τροποποίηση του Ετήσιου Προγράμματος Δράσης της ΠΙΝ για το έτος 2022 όπου συμπεριλήφθηκε το έργο «Υδραυλική μελέτη αντιπλημμυρικής προστασίας τμημάτων εθνικής οδού Ζακύνθου - Κερίου» προεκτιμώμενης αμοιβής 37.200,00 με ΦΠΑ και χρηματοδότηση από πιστώσεις του Πρόγραμμα Δημοσίων Επενδύσεων Π.Ε. Ζακύνθου.

Με την 1792/22 αρ.πρωτ. 82254/15573/11-10-2022 (ΑΔΑ: Ψ6ΒΚ7ΛΕ-ΑΔΦ) απόφαση της Περιφερειάρχη ΠΙΝ έγινε έγκριση δέσμευσης πίστωσης για την εκπόνηση της εν λόγω μελέτης (με ΚΑΕ 9762.03.022.002.001).

Α6. ΤΕΚΜΗΡΙΩΣΗ ΕΠΙΛΟΓΗΣ ΤΗΣ ΠΡΟΤΕΙΝΟΜΕΝΗΣ ΔΙΑΔΙΚΑΣΙΑΣ

Τεκμηρίωση της επιλογής της προτεινόμενης διαδικασίας ανάθεσης (ανοικτή, κλειστή, ανταγωνιστικό διάλογο, διαδικασίες με διαπραγμάτευση κ.λπ.).

Η δημόσια σύμβαση «**ΥΔΡΑΥΛΙΚΗ ΜΕΛΕΤΗ ΑΝΤΙΠΛΗΜΜΥΡΙΚΗΣ ΠΡΟΣΤΑΣΙΑΣ ΤΜΗΜΑΤΩΝ ΕΘΝΙΚΗΣ ΟΔΟΥ ΖΑΚΥΝΘΟΥ - ΚΕΡΙΟΥ**» αποτελεί «δημόσια σύμβαση εκπόνησης μελέτης και παροχής τεχνικών και λοιπών συναφών επιστημονικών υπηρεσιών» σύμφωνα με το άρθρο 2 §1 περ. 9(α) του Ν. 4412/16, εμπίπτει στις

διατάξεις του Βιβλίου Ι του ίδιου Νόμου και χαρακτηρίζεται ως «δημόσια σύμβαση κάτω των ορίων» σύμφωνα με το άρθρο 2 §1 περ. 29 του Ν. 4412/16, καθώς η εκτιμώμενη αξία της, εκτός του Φ.Π.Α., είναι κατώτερη από τα όρια του άρθρου 5 §γ του Ν. 4412/16, όπως ισχύουν κάθε φορά. Εκ του λόγου τούτου ο διαγωνισμός δεν θα δημοσιευτεί στην Επίσημη Εφημερίδα της Ευρωπαϊκής Ένωσης (ΕΕΕΕ).

Η ανάθεση της ως άνω δημόσιας σύμβασης μελέτης θα γίνει με την διαδικασία του άρθρου 118 παρ.1 του Ν. 4412/16, απευθείας ανάθεση, όπως τροποποιήθηκε από το άρθρο 50 του Ν.4782/2021.

Επομένως, για την ανάθεση της ως άνω δημόσιας σύμβασης μελέτης θα εφαρμοστούν και θα τηρηθούν οι σχετικές διαδικασίες και προθεσμίες δημοσιότητας που ισχύουν για τις απευθείας αναθέσεις.

Ζάκυνθος, 17 Νοεμβρίου 2022

ΣΥΝΤΑΧΘΗΚΕ

ΕΛΕΧΘΗΚΕ & ΘΕΩΡΉΘΗΚΕ

Η Προϊσταμένη Τ.Σ.Ε.

Ο Προϊστάμενος Δ.Τ.Ε.

**Αγγελική Κακολύρη
Πολιτικός Μηχανικός**

**Αγγελική Κακολύρη
Πολιτικός Μηχανικός**

**Δημήτρης Γιαννούλης
Μηχανολόγος Μηχανικός**

ΣΥΓΚΕΝΤΡΩΤΙΚΑ ΠΙΝΑΚΙΑ ΠΡΟΕΚΤΙΜΗΣΗΣ ΑΜΟΙΒΗΣ

ΕΛΛΗΝΙΚΗ ΔΗΜΟΚΡΑΤΙΑ

ΠΕΡΙΦΕΡΕΙΑ ΙΟΝΙΩΝ ΝΗΣΩΝ

ΓΕΝΙΚΗ ΔΙΕΥΘΥΝΣΗ ΥΠΟΔΟΜΩΝ & ΜΕΤΑΦΟΡΩΝ

ΔΙΕΥΘΥΝΣΗ ΤΕΧΝΙΚΩΝ ΕΡΓΩΝ Π.Ε. ΖΑΚΥΝΘΟΥ

ΤΜΗΜΑ ΣΥΓΚΟΙΝΩΝΙΑΚΩΝ ΕΡΓΩΝ

ΜΕΛ «ΥΔΡΑΥΛΙΚΗ
ΕΤΗ: ΜΕΛΕΤΗ
ΑΝΤΙΠΛΗΜΜΥΡΙΚ
ΗΣ ΠΡΟΣΤΑΣΙΑΣ
ΤΜΗΜΑΤΩΝ
ΕΘΝΙΚΗΣ ΟΔΟΥ
ΖΑΚΥΝΘΟΥ -
ΚΕΡΙΟΥ»

ΠΡΟΥΠΟΛΟΓ

ΙΣΜΟΣ: 37.200 € με το ΦΠΑ

ΧΡΗΜΑΤΟΔΟΤΗΣΗ:

ΠΡΟΥΠΟΛΟΓΙΣΜΟΣ ΜΕΛΕΤΗΣ

L = 0,5 Ισόπεδος
Km κόμβος LIDL
L = 0,6 Ισόπεδος κόμβος
Km Δημοτικού
 Σχολείου
L = 0,6 Ισόπεδος κόμβος
Km Αμπελοκήπων

Α/Α	ΠΕΡΙΓΡΑΦΗ	μον. Μέτρ ησης	ποσό τητα	τιμή μονάδος	Δαπάνη
ΙΣΟΠΕΔΟΙ ΚΟΜΒΟΙ ΕΠΙ ΤΗΣ ΕΘΝΙΚΗΣ ΟΔΟΥ ΣΤΑ ΟΡΙΑ ΤΟΥ ΟΙΚΙΣΜΟΥ ΑΜΠΕΛΟΚΗΠΩΝ					
Α1	ΥΔΡΑΥΛΙΚΗ ΜΕΛΕΤΗ ΙΣΟΠΕΔΟΥ ΚΟΜΒΟΥ LIDL Μελέτη αποχέτευσης Ι.Κ. LIDL Μελέτες κιβωτοειδών Οχετών ανοίγματος μικρότερου ή ίσου των 6μ	ΤΕΜ	1	7.500,00 €	7.500,00 €
Α2	ΥΔΡΑΥΛΙΚΗ ΜΕΛΕΤΗ ΙΣΟΠΕΔΟΥ ΚΟΜΒΟΥ ΔΗΜΟΤΙΚΟΥ ΣΧΟΛΕΙΟΥ Μελέτη αποχέτευσης Ι.Κ. Δημοτικού Σχολείου	ΤΕΜ	1	5.500,00 €	5.500,00 €
Α3	ΥΔΡΑΥΛΙΚΗ ΜΕΛΕΤΗ ΙΣΟΠΕΔΟΥ ΚΟΜΒΟΥ ΑΜΠΕΛΟΚΗΠΩΝ Μελέτη αποχέτευσης Ι.Κ. Αμπελοκήπων Μελέτες κιβωτοειδών Οχετών ανοίγματος μικρότερου ή ίσου των 6μ	ΤΕΜ	1	7.500,00 €	7.500,00 €

ΙΣΟΠΕΔΟΣ ΚΟΜΒΟΣ ΕΠΙ ΤΗΣ ΕΠ.ΟΔΟΥ ΖΑΚΥΝΘΟΥ ΒΟΛΙΜΩΝ ΣΤΑ ΟΡΙΑ ΤΟΥ ΟΙΚ.ΣΑΡΑΚΗΝΑΔΟ

A4	ΥΔΡΑΥΛΙΚΗ ΜΕΛΕΤΗ ΙΣΟΠΕΔΟΥ ΚΟΜΒΟΥ ΑΓΙΩΝ ΘΕΟΔΩΡΩΝ Μελέτη αποχέτευσης Ι.Κ. Αγίων Θεοδώρων Μελέτες κιβωτοειδών Οχετών ανοίγματος μικρότερου ή ίσου των 6μ	ΤΕΜ	1	5.500,00 €	5.500,00 €
----	---	-----	---	------------	------------

ΤΕΥΧΗ ΔΗΜΟΠΡΑΤΗΣΗΣ -ΣΑΥ ΦΑΥ

A5	ΣΑΥ-ΦΑΥ ΚΑΙ ΤΕΥΧΗ ΔΗΜΟΠΡΑΤΗΣΗΣ ΣΑΥ-ΦΑΥ των παραπάνω υδραυλικών μελετών. ΤΕΥΧΗ ΔΗΜΟΠΡΑΤΗΣΗΣ των παραπάνω υδραυλικών μελετών	ΤΕΜ	1	4.000,00 €	4.000,00 €
----	--	-----	---	------------	------------

ΣΥΝΟΛΟ 30.000,00 €**ΦΠΑ 24%** 7.200,00 €**ΣΥΝΟΛΙΚΗ****ΔΑΠΑΝΗ** 37.200,00 €