



**ΕΛΛΗΝΙΚΗ ΔΗΜΟΚΡΑΤΙΑ  
ΠΕΡΙΦΕΡΕΙΑ ΙΟΝΙΩΝ ΝΗΣΩΝ**

**ΑΠΟΣΠΑΣΜΑ**

Από τα πρακτικά της με αριθμό 22ης/2023 τακτικής συνεδρίασης του Περιφερειακού Συμβουλίου, το Σάββατο 01 του μηνός Ιουλίου 2023, με τηλεδιάσκεψη μέσω της υπηρεσίας e:Presence.gov.gr.

**Αριθ. Απόφασης 175-22/01-07-2023**

**ΠΕΡΙΛΗΨΗ:** Κήρυξη αναγκαστικής απαλλοτρίωσης ακινήτων εντός οικισμού Καλαμιτσίου για τη διαπλάτυνση-βελτίωση του επαρχιακού δρόμου Αγ. Νικήτα-Καλαμιτσίου στα πλαίσια της μελέτης του έργου: «ΑΠΟΚΑΤΑΣΤΑΣΗ ΔΡΟΜΟΥ ΑΓ.ΝΙΚΗΤΑ-ΚΑΛΑΜΙΤΣΙ ΑΠΟ ΠΕΡΙΟΧΗ ΚΑΤΟΛΙΣΘΗΣΗΣ ΕΩΣ ΔΙΑΣΤΑΥΡΩΣΗ ΠΡΟΣ ΕΞΑΝΘΕΙΑ ΚΑΙ ΧΟΡΤΑΤΑ», προϋπολογισμού 3.500.000,00 € με ΦΠΑ, της ΣΑΝΠ-222 με Κ.Ε. 2023ΝΠ22200011.

Σήμερα, ημέρα Σάββατο 01 του μηνός Ιουλίου 2023 και ώρα 10:00 π.μ., συνήλθαν σε τακτική συνεδρίαση με τηλεδιάσκεψη, μέσω της υπηρεσίας e:Presence.gov.gr τα μέλη του Περιφερειακού Συμβουλίου της Περιφέρειας Ιονίων Νήσων που αναδείχθηκαν κατά τις εκλογές της 2ης Ιουνίου 2019 και ανακηρύχθηκαν με την υπ' αριθμ. 739/2019 απόφαση του Πολυμελούς Πρωτοδικείου Κέρκυρας, των υπ' αριθμ. 200/2019 και 201/2019 αποφάσεων του Τριμελούς Διοικητικού Εφετείου Ιωαννίνων καθώς και με τις κατατεθείσες δηλώσεις αποποίησης εκλογής Περιφερειακών Συμβούλων, κατόπιν της υπ' αριθ. πρωτ.: οικ. 54852/62/23-06-2023 (Ορθή Επανάληψη 27-06-2023) πρόσκληση του Προέδρου του Περιφερειακού Συμβουλίου Ιονίων Νήσων, σύμφωνα με την προαναφερθείσα απόφαση και με τα προβλεπόμενα των άρθρων 167 και 169 του Ν.3852/2010 όπως έχουν τροποποιηθεί και ισχύουν.

Παρόντες στη συνεδρίαση ήταν:

1. Νικόλαος Μουζακίτης του Σπυρίδωνος, Πρόεδρος Π.Σ.
2. Ολυμπία (Ολίβια) Καρδακάρη του Νικολάου, Γραμματέας Π.Σ.
3. Σταύρος Τραυλός του Παναγή
4. Κωνσταντίνος Ζορμπάς του Δημητρίου
5. Γεώργιος Στασινόπουλος του Ιωάννη
6. Αμαλία – Ελένη Ανδριώτη – Σκορδίλη του Στεφάνου
7. Ευστάθιος – Σωτήριος Κουρής του Σπυρίδωνος
8. Ιωάννης Αρμενιάκος του Γεωργίου
9. Εμμανουήλ Ορφανουδάκης του Γεωργίου
10. Θεόδωρος Γαλιατσάτος του Αποστόλη
11. Αθανάσιος Καραΐσκος του Κωνσταντίνου
12. Σπυρίδων Γαλιατσάτος του Μιχαήλ-Σωτηρίου
13. Θεόδωρος Χαλικιάς του Ιωάννη
14. Τηλέμαχος Γαβαλάς του Σπυρίδωνος
15. Διονύσιος Μπάστας του Παύλου
16. Ιωάννης Ζήκος του Κωνσταντίνου

17. Θεόδωρος (Μποκές) Τσουκαλάς του Διονυσίου
18. Αντώνιος Δουβίτσας του Ιωάννη
19. Αλεξάνδρα Μπαλού του Αριστείδη
20. Χαράλαμπος Χαραλάμπους του Μιχαήλ
21. Νικόλαος Γκισγκίνης του Γεωργίου
22. Ευγενία Κολυβά του Γεωργίου
23. Δημήτριος Σπανός του Διονυσίου-Ευαγγέλου
24. Ιωάννης Αϊβατίδης του Γεωργίου
25. Παναγιώτης Ποζίδης του Μενελάου

Απουσίαζαν αν και κλήθηκαν οι Περιφερειακοί Σύμβουλοι:

1. Ανδρέας Κτενάς του Γεωργίου
2. Αικατερίνη Μοθωναίου του Διονυσίου
3. Κωνσταντίνος Καποδίστριας του Δημητρίου
4. Αθανάσιος Λιβιτσάνης του Μιχαήλ
5. Αλέξανδρος Μιχαλάς του Διονυσίου, Αντιπρόεδρος Π.Σ.
6. Παναγής Δρακουλόγκωνας του Βασιλείου
7. Κυριάκος Σταμούλης του Αναστασίου
8. Σπυρίδων Σπύρου του Πέτρου
9. Χρήστος – Ηρακλής Σκούρτης του Πέτρου
10. Σπυρίδων Ιωάννου του Δημητρίου
11. Διονύσιος Κεφαλληνός του Παναγιώτη
12. Αλέξανδρος Αλεξάκης του Ιωάννη
13. Ιωάννης Ροντογιάννης του Βασιλείου
14. Χαράλαμπος Βυθούλκας του Σωτηρίου
15. Στέφανος Σαμοΐλης του Κωνσταντίνου-Νικολάου
16. Σπυρίδων Μαυροζούμης του Παναγιώτη

Οι οποίοι απουσίαζαν δικαιολογημένα.

Διαπιστώθηκε ότι υπάρχει η νόμιμη απαρτία, επειδή σε σύνολο σαράντα ενός (41) Περιφερειακών Συμβούλων βρέθηκαν παρόντες είκοσι πέντε (25) και ο Πρόεδρος κήρυξε την έναρξη της συνεδρίασης.

Στην συνεδρίαση δεν ήταν παρούσα η Περιφερειάρχης Ιονίων Νήσων, κ. Ρόδη Κράτσα – Τσαγκαροπούλου, αν και κλήθηκε νόμιμα.

Κατά την συζήτηση της 2<sup>ης</sup> Επερώτησης συνδέθηκαν οι κάτωθι Περιφερειακοί Σύμβουλοι, κ.κ Ανδρέας Κτενάς του Γεωργίου, Αθανάσιος Λιβιτσάνης του Μιχαήλ, Παναγής Δρακουλόγκωνας του Βασιλείου, Σπυρίδων Σπύρου του Πέτρου και Ιωάννης Ροντογιάννης του Βασιλείου.

Κατά την συζήτηση της 4<sup>ης</sup> Επερώτησης συνδέθηκε ο Περιφερειακός Σύμβουλος κ. Σπυρίδων Ιωάννου του Δημητρίου.

Κατά την συζήτηση του 6<sup>ου</sup> Ημερήσιας Διάταξης Θέματος συνδέθηκε ο Περιφερειακός Σύμβουλος κ. Χρήστος – Ηρακλής Σκούρτης του Πέτρου.

**Θέμα 3<sup>ο</sup> Η.Δ.:** Κήρυξη αναγκαστικής απαλλοτρίωσης ακινήτων εντός οικισμού Καλαμιτσίου για τη διαπλάτυνση-βελτίωση του επαρχιακού δρόμου Αγ.Νικήτα-Καλαμιτσίου στα πλαίσια της μελέτης του έργου: «ΑΠΟΚΑΤΑΣΤΑΣΗ ΔΡΟΜΟΥ ΑΓ.ΝΙΚΗΤΑ-ΚΑΛΑΜΙΤΣΙ ΑΠΟ ΠΕΡΙΟΧΗ ΚΑΤΟΛΙΣΘΗΣΗΣ ΕΩΣ ΔΙΑΣΤΑΥΡΩΣΗ ΠΡΟΣ ΕΞΑΝΘΕΙΑ ΚΑΙ ΧΟΡΤΑΤΑ», προϋπολογισμού 3.500.000,00 € με ΦΠΑ, της ΣΑΝΠ-222 με Κ.Ε. 2023ΝΠ22200011.

Με την έναρξη της συζήτησης ο Αντιπεριφερειάρχης Π.Ε. Λευκάδας, κ. Ανδρέας Κτενάς εισηγήθηκε τα κάτωθι :



ΕΛΛΗΝΙΚΗ ΔΗΜΟΚΡΑΤΙΑ  
ΠΕΡΙΦΕΡΕΙΑ ΙΟΝΙΩΝ ΝΗΣΩΝ  
ΓΕΝ. Δ/ΝΣΗ ΥΠΟΔΟΜΩΝ & ΜΕΤΑΦΟΡΩΝ  
Δ/ΝΣΗ ΤΕΧΝΙΚΩΝ ΕΡΓΩΝ Π.Ε. ΛΕΥΚΑΔΑΣ  
ΤΜΗΜΑ ΣΥΓΚΟΙΝΩΝΙΑΚΩΝ ΕΡΓΩΝ

Ταχ. Δ/νση : ΔΙΟΙΚΗΤΗΡΙΟ  
Ταχ. Κώδικας : 31100, Λευκάδα  
Πληροφορίες : Θεόδωρος Μανωλίτσης  
Τηλέφωνο : 2645360703  
e-mail : [tmanolitsis@pin.gov.gr](mailto:tmanolitsis@pin.gov.gr)

Λευκάδα , 29/06/2023  
Αριθ. Πρωτ. : οικ. 56579/8764/Φ.Ε.

**ΠΡΟΣ: ΠΕΡΙΦΕΡΕΙΑΚΟ ΣΥΜΒΟΥΛΙΟ  
ΙΟΝΙΩΝ ΝΗΣΩΝ**  
Σαμάρα 13  
Κέρκυρα, 49100  
**ΚΟΙΝ/ΣΗ :** Γραφείο Ανιπεριφερειάρχη  
Π.Ε. Λευκάδας  
Ενταύθα

**ΘΕΜΑ :** Κήρυξη αναγκαστικής απαλλοτρίωσης ακινήτων εντός οικισμού Καλαμιτσίου για τη διαπλάτυνση-βελτίωση του επαρχιακού δρόμου Αγίου Νικήτα-Καλαμιτσίου στα πλαίσια της μελέτης του έργου: «**ΑΠΟΚΑΤΑΣΤΑΣΗ ΔΡΟΜΟΥ ΑΓΙΟΥ ΝΙΚΗΤΑ-ΚΑΛΑΜΙΤΣΙ ΑΠΟ ΠΕΡΙΟΧΗ ΚΑΤΟΛΙΣΘΗΣΗΣ ΕΩΣ ΔΙΑΣΤΑΥΡΩΣΗ ΠΡΟΣ ΕΞΑΝΘΕΙΑ ΚΑΙ ΧΟΡΤΑΤΑ**» πρ/σμού 3.500.000,00 ΕΥΡΩ μαζί με το Φ.Π.Α. , της ΣΑΝΠ-222 με Κ.Ε.2023ΝΠ22200011.

Το θέμα εισάγεται στο Περιφερειακό Συμβούλιο της Περιφέρειας Ιονίων Νήσων σε εκτέλεση του άρθρου 14 ΜΕΡΟΣ Δ' παράγραφος 1β του Ν. 4949/2022 σύμφωνα με το οποίο το Περιφερειακό Συμβούλιο έχει την αρμοδιότητα της κήρυξης αναγκαστικής απαλλοτρίωσης ακινήτων που βρίσκονται εντός σχεδίων πόλεων και εντός οικισμών , για έργα αρμοδιότητας της οικείας Περιφέρειας και για δημόσια ωφέλεια.

Αντικείμενο του έργου αποτελεί η εκτέλεση εργασιών , για τη διαπλάτυνση-βελτίωση του επαρχιακού δρόμου Αγίου Νικήτα-Καλαμίτσι συνολικού μήκους 680 μ. , τη κατασκευή νέου τμήματος από τη θέση «Πανόραμα» έως το κέντρο του οικισμού Καλαμιτσίου συνολικού μήκους 541μ. , ώστε να παρακαμφθεί το υπάρχον τμήμα της οδού που διέρχεται μέσα από τον οικισμό και δεν διαθέτει επαρκές πλάτος για κυκλοφορία και στα δύο ρεύματα και για τη βελτίωση του υπάρχοντος τμήματος από το κέντρο του οικισμού έως τη διασταύρωση προς την Εξάνθεια και τα Χορτάτα συνολικού μήκους 267μ. Το συνολικό μήκος της οδού που μελετήθηκε και στην οποία θα πραγματοποιηθεί το παραπάνω έργο είναι 1488μ.

Έχουν εκπονηθεί και εγκριθεί όλες οι απαιτούμενες μελέτες (Οδοποιίας , Υδραυλικών , Τεχνικών Έργων , Γεωλογικών-Γεωτεχνικών , Ηλεκτροφωτισμού-Σήμανσης και Πεζοδρόμησης) , καθώς επίσης έχουν συνταχθεί και εγκριθεί από την Υπηρεσία της Δ/νσης Τεχνικών Έργων της Π.Ε. Λευκάδας τα Κτηματολογικά διαγράμματα και οι Κτηματολογικοί Πίνακες αναλογισμού και έχει εκδοθεί και είναι σε ισχύ η Απόφαση Έγκρισης Περιβαλλοντικών όρων.

Πιο συγκεκριμένα το συνολικό εύρος της απαλλοτριωμένης έκτασης των ακινήτων που βρίσκονται εντός οικισμού Καλαμιτσίου και προσδιορίζεται από τις οριογραμμές της απαλλοτρίωσης είναι συνολικού εμβαδού 7.168,41μ<sup>2</sup> , από το οποίο εμβαδό 5.018,18μ<sup>2</sup> αποτελεί φερόμενες ιδιωτικές εκτάσεις και το υπόλοιπο 2.150,23μ<sup>2</sup> αποτελεί δημοτική έκταση. Εντός των απαλλοτριωμένων εκτάσεων υφίστανται και επικείμενα , τα οποία και θα απαλλοτριωθούν.

Η συνολική δαπάνη για την αναγκαστική απαλλοτρίωση ακινήτων των παραπάνω εκτάσεων σύμφωνα με το Τεχνικό Δελτίο Έργου το οποίο αποτελεί αναπόσπαστο κομμάτι της με αρ. πρωτ. 94407/11-09-2018 (ΑΔΑ: Ψ8ΘΛ465ΧΙΒ-Θ4Ζ) απόφαση του Υφυπουργού Οικονομίας και Ανάπτυξης για ένταξη του παραπάνω έργου στο ΠΔΕ του 2018 προϋπολογισμού 3.500.000 Ευρώ με Κ.Ε. 2018ΕΠ02200007 , προεκτιμάται ότι θα ανέλθει περίπου στο ποσό των 900.000 Ευρώ.

## ΕΙΣΗΓΗΣΗ

Έχοντας υπόψη

1. Το Ν.3852/2010 (ΦΕΚ 87 Α΄) «Νέα αρχιτεκτονική της Αυτοδιοίκησης & της Αποκεντρωμένης Διοίκησης – Πρόγραμμα Καλλικράτης».
2. Το Π.Δ.147/23-12-2010 «Οργανισμός Περιφέρειας Ιονίων Νήσων» (ΦΕΚ 2540/Α΄ 27-12-2010).
3. Της με αριθμ. πρωτ. 3/2/01-01-2011 Απόφασης της Π.Ι.Ν. «περί ορισμού Προϊσταμένων Οργανικών Μονάδων & τοποθέτησης προσωπικού Υπηρεσιών Π.Ι.Ν.».
4. Τις διατάξεις του Διατάγματος της 25-11-29 «περί κωδικοποίησης των περί κατασκευής και συντηρήσεως οδών κείμενων διατάξεων» σύμφωνα με τις οποίες είναι επιτρεπτή η κήρυξη της απαλλοτρίωσης.
5. Τις διατάξεις του Ν.2882/2001 (ΦΕΚ 17Α΄) «Κώδικας Αναγκαστικών Απαλλοτριώσεων Ακινήτων» όπως τροποποιήθηκαν και ισχύουν.
6. Τις διατάξεις του Ν.2985/2002(ΦΕΚ 18Α΄) «Προσαρμογή του Κώδικα Αναγκαστικών Απαλλοτριώσεων Ακινήτων στο Σύνταγμα».
7. Τις διατάξεις του άρθρου 1 του Ν.653/1977 (ΦΕΚ 214Α΄) «Περί υποχρεώσεως των παρόδων ιδιοκτητών για τη διάνοιξη οδών κ.λ.π.» και του Π/Δτος 929/1997 (ΦΕΚ 259Α΄/1979) «Περί εκτελέσεως του άρθρου 1 του Ν.653/1977» , όπως αυτές έχουν τροποποιηθεί , συμπληρωθεί και ισχύουν.
8. Τις διατάξεις του Ν. 4070/2012(ΦΕΚ 82Α΄/2012) «Ρυθμίσεις Ηλεκτρονικών Επικοινωνιών , Μεταφορών , Δημοσίων Έργων και άλλες διατάξεις» και ειδικά τα άρθρα 124 και 140 παρ.1 αυτού.
9. Τις διατάξεις του άρθρου 280 του Ν.4364/2016 (ΦΕΚ13Α΄) με τις οποίες τροποποιήθηκε το άρθρο 7Α του Ν.2882/2001(ΦΕΚ 17Α΄).
10. Τις διατάξεις του Ν.4512/2018 (ΦΕΚ5Α΄) «Ρυθμίσεις για την εφαρμογή των διαρθρωτικών Μεταρρυθμίσεων του Προγράμματος Οικονομικής Προσαρμογής και άλλες διατάξεις» και συγκεκριμένα τα άρθρα 168 και 169.
11. Τις διατάξεις της υπ.αρ. 1499877 ΕΞ 2019 Απόφασης του Υφυπουργού Οικονομικών (ΦΕΚ 4938Β΄) «Ρυθμίσεις ειδικών θεμάτων του Κώδικα Αναγκαστικών Απαλλοτριώσεων Ακινήτων» (ν.2882/2001).
12. Τις διατάξεις του Ν.4949/2022 (ΦΕΚ 126Α΄) και συγκεκριμένα τα άρθρα 14 και 15 ΜΕΡΟΣ Δ΄.
13. Η με αρ.πρωτ. 94407/11-09-2018 (ΑΔΑ: Ψ8ΘΛ465ΧΙΒ-Θ4Ζ) απόφαση του Υφυπουργού Οικονομίας και Ανάπτυξης για ένταξη του παραπάνω έργου στο ΠΔΕ του 2018 προϋπολογισμού 3.500.000 Ευρώ με Κ.Ε. 2018ΕΠ02200007 και το Τεχνικό Δελτίο έργου που την συνοδεύει.
14. Την με αρ.πρωτ. 53189/09-06-2023 (ΑΔΑ: Ω8Β246ΜΤΛΡ-Ξ84) απόφαση της υπουργού Ανάπτυξης και Επενδύσεων , σύμφωνα με την οποία γίνεται έγκριση της ένταξης του παραπάνω έργου στο Πρόγραμμα Δημοσίων Επενδύσεων (ΠΔΕ) 2023 , στη ΣΑΝΠ-222 , με Κ.Ε.2023ΝΠ22200011.
15. Την υπ.αρ. 215-22/02-12-2018 Απόφαση Περιφερειακού Συμβουλίου ΠΙΝ με θέμα «Έγκριση προσχεδίου ετήσιου προγράμματος δράσης της ΠΙΝ Οικονομικού έτους 2019».
16. Την υπ.αρ. 57/20-06-2001 Απόφαση του Νομαρχιακού Συμβουλίου Λευκάδας με την οποία εγκρίθηκε η τοπογραφική αποτύπωση του παραπάνω έργου.
17. Την υπ.αρ. 105/30-09-2002 Απόφαση του Νομαρχιακού Συμβουλίου Λευκάδας με την οποία εγκρίθηκε η Γεωλογική-Γεωτεχνική Μελέτη του παραπάνω έργου.

18. Την υπ.αρ. 87/22-09-2008 Απόφαση του Νομαρχιακού Συμβουλίου Λευκάδας με την οποία εγκρίθηκαν οι μελέτες των στατικών , των τεχνικών έργων και η συμπληρωματική αποτύπωση για το παραπάνω έργο.
19. Την υπ.αρ. 32/30-03-2009 Απόφαση του Νομαρχιακού Συμβουλίου Λευκάδας με την οποία εγκρίθηκαν οι Οριστικές μελέτες Οδοποιίας και οι Οριστικές μελέτες των Τοίχων Αντιστήριξης και Πασσαλότοιχων του παραπάνω έργου.
20. Την υπ.αρ. 9/01-02-2010 Απόφαση του Νομαρχιακού Συμβουλίου Λευκάδας με την οποία εγκρίθηκαν τα κτηματολογικά διαγράμματα και οι κτηματολογικοί πίνακες της μελέτης του παραπάνω έργου.
21. Την με αρ.πρωτ. 1071/17-05-2010 Απόφαση του Δ/ντή Δασών Ν.Λευκάδας για έγκριση επέμβασης σε δασικού χαρακτήρα εκτάσεις για την κατασκευή του παραπάνω έργου.
22. Την με αρ.πρωτ. 1256/17-05-2010 άδεια κατασκευής του παραπάνω έργου από την Υπηρεσία Νεωτέρων Μνημείων & Τεχνικών Έργων Ηπείρου.
23. Την με αρ.πρωτ. 3231/20-05-2010 άδεια κατασκευής του παραπάνω έργου από την ΛΣΤ' Εφορεία Προϊστορικών και Κλασικών Αρχαιοτήτων.
24. Την με αρ.πρωτ. ΥΠΠΟ/22<sup>η</sup> ΕΒΑ/1946/05-07-2010 Έγκριση Περιβαλλοντικών Όρων του παραπάνω έργου.
25. Την με αρ.πρωτ. ΔΤΥ 1965/26-07-2010 Απόφαση της Υπηρεσίας για έγκριση Σ.Α.Υ.-Φ.Α.Υ. της μελέτης του παραπάνω έργου.
26. Την με αρ.πρωτ. ΔΤΥ 2702/10-08-2010 Απόφαση της Υπηρεσία για έγκριση της μελέτης Ηλεκτροφωτισμού και Σήμανσης του παραπάνω έργου.
27. Το με αρ.πρωτ. 3199/16-09-2010 έγγραφο της Δ/νσης Πολεοδομίας της Νομαρχιακής Αυτ/σης Λευκάδας για έγκριση πεζοδρόμησης και ηλεκτροφωτισμού της μελέτης του παραπάνω έργου.
28. Την με αρ.πρωτ. οικ. 85432/13853/03-11-2020 ανακοίνωση της αναγκαστικής απαλλοτρίωσης στις εφημερίδες «ΛΕΥΚΑΔΙΤΙΚΟΣ ΛΟΓΟΣ» που δημοσιεύτηκε στο φύλλο της 6-11-2020 και «ΝΕΑ ΤΗΣ ΛΕΥΚΑΔΑΣ» που δημοσιεύτηκε στο φύλλο της 6-11-2020 και το γεγονός ότι έγινε τοιχοκόλληση της ανακοίνωσης της Δ/νσης Τεχνικών Έργων της Π.Ε. Λευκάδας στο Δήμο Λευκάδας και τη Δ.Κ. Καλαμιτσίου σύμφωνα με το με αρ,πρωτ, 19761/19-11-2020 του Δήμου Λευκάδας.
29. Το με αρ.πρωτ. 86639/13974/06-11-2020 έγγραφο της Δ/νσης Αγροτικής Οικονομίας και Κτηνιατρικής Π.Ε. Λευκάδας που αφορά γνωμοδότηση σύμφωνα με το άρθρο 3 παρ.3 του Ν.2882/2001
30. Την με αρ.πρωτ. 205546/18-11-2020 Έκθεση περί ύπαρξης ή μη δικαιωμάτων του Ελληνικού Δημοσίου επί της προς απαλλοτρίωση έκτασης του εν λόγω έργου , του Αναπληρωτή Διευθυντή Δασών της Π.Ε.Λευκάδας.
31. Το με αρ.πρωτ. 27528 ΕΞΕ 2021/20-04-2021 έγγραφο της Κτηματικής Υπηρεσίας Λευκάδας για αναβολή του θέματος « Σύσταση επιτροπής που αφορά την Προεκτίμηση της αξίας για τα ακίνητα που απαλλοτριώνονται στα πλαίσια του παραπάνω έργου.
32. Την με αρ.πρωτ. 97337 ΑΠΑ 2023/23-06-2023 Τεχνική Έκθεση της Κτηματικής Υπηρεσίας Λευκάδας περί ύπαρξης ή μη καταγεγραμμένων δικαιωμάτων του Δημοσίου ή του Παλαιού Εκκλησιαστικού Ταμείου (ΠΕΤ) επί της απαλλοτριωμένης ζώνης.
33. Την με αρ,πρωτ. 116405/05-08-2022 (ΑΔΑ: 6Χ50ΟΡ1Φ-Β0Θ) Απόφαση έγκρισης των Περιβαλλοντικών Όρων για το έργο «Αποκατάσταση δρόμου Αγ.Νικήτα-Καλαμίτσι στην Π.Ε. Λευκάδας» , του φορέα «Περιφέρεια Ιονίων Νήσων» της Δ/νσης Περι/ντος& Χωρικού Σχεδιασμού Ιονίου.
34. Η με αρ.πρωτ. 55322/8583/28-09-2023 απόφαση του Δ/ντή Τεχνικών Έργων της Π.Ε. Λευκάδας (ΑΔΑ : 6ΛΦ67ΛΕ-ΚΨ1) για έγκριση επικαιροποιημένων κτηματολογικών

διαγραμμάτων και Πινάκων αναλογισμού-αποζημιώσεων της μελέτης του παραπάνω έργου.

## Ε ι σ η γ ο ύ μ ε θ α

1. Την έγκριση των από Ιουνίου 2023 επικαιροποιημένων κτηματολογικών διαγραμμάτων και κτηματολογικών πινάκων της απαλλοτρίωσης της μελέτης του έργου «**ΑΠΟΚΑΤΑΣΤΑΣΗ ΔΡΟΜΟΥ ΑΓΙΟΥ ΝΙΚΗΤΑ-ΚΑΛΑΜΙΤΣΙ ΑΠΟ ΠΕΡΙΟΧΗ ΚΑΤΟΛΙΣΘΗΣΗΣ ΕΩΣ ΔΙΑΣΤΑΥΡΩΣΗ ΠΡΟΣ ΕΞΑΝΘΕΙΑ ΚΑΙ ΧΟΡΤΑΤΑ**» πρ/σμού 3.500.000,00 ΕΥΡΩ μαζί με το Φ.Π.Α. , της ΣΑΝΠ-222 με Κ.Ε.2023ΝΠ22200011 , για τις ιδιοκτησίες που βρίσκονται εντός οικισμού Καλαμιτσίου του Δήμου Λευκάδας.

2. Την Κήρυξη αναγκαστικής απαλλοτρίωσης για λόγους δημόσιας ωφέλειας των ακινήτων εντός οικισμού Καλαμιτσίου για τη διαπλάτυνση-βελτίωση του επαρχιακού δρόμου Αγίου Νικήτα-Καλαμιτσίου στα πλαίσια της μελέτης του έργου: «**ΑΠΟΚΑΤΑΣΤΑΣΗ ΔΡΟΜΟΥ ΑΓΙΟΥ ΝΙΚΗΤΑ-ΚΑΛΑΜΙΤΣΙ ΑΠΟ ΠΕΡΙΟΧΗ ΚΑΤΟΛΙΣΘΗΣΗΣ ΕΩΣ ΔΙΑΣΤΑΥΡΩΣΗ ΠΡΟΣ ΕΞΑΝΘΕΙΑ ΚΑΙ ΧΟΡΤΑΤΑ**» πρ/σμού 3.500.000,00 ΕΥΡΩ μαζί με το Φ.Π.Α. , της ΣΑΝΠ-222 με Κ.Ε.2023ΝΠ22200011 , με συνολικό εύρος της απαλλοτριωμένης έκτασης που προσδιορίζεται από τις οριογραμμές των από Ιουνίου 2023 κτηματολογικών διαγραμμάτων της απαλλοτρίωσης , συνολικού εμβαδού 7.168,41μ<sup>2</sup> (όπου περιλαμβάνονται ιδιωτικές και Δημοτικές Εκτάσεις).

Η απαλλοτρίωση κηρύσσεται για λόγους δημόσιας ωφέλειας υπέρ της Περιφέρειας Ιονίων Νήσων, εκπροσωπούμενης από τα αρμόδια όργανα, και με δαπάνες αυτής και των παρόδων ωφελούμενων ιδιοκτητών , σύμφωνα με τους από Ιουνίου 2023 Κτηματολογικούς Πίνακες.

Η συνολική δαπάνη για την αναγκαστική απαλλοτρίωση ακινήτων των παραπάνω εκτάσεων προεκτιμάται ότι θα ανέλθει στο ποσό των 900.000 Ευρώ περίπου και βαρύνει τις πιστώσεις της ΣΑΝΠ-222 του Π.Δ.Ε. 2023 με κωδικό αριθμό Κ.Ε.2023ΝΠ22200011.

- Συνημμένα:** 1) Κτηματολογικά Σχέδια  
2) Σχέδια με ορθοφωτοχάρτες  
3) Κτηματολογικοί Πίνακες

Ο ΕΙΣΗΓΗΤΗΣ  
ΑΝΤΙΠΕΡΙΦΕΡΕΙΑΡΧΗΣ Π.Ε. ΛΕΥΚΑΔΑΣ

ΚΤΕΝΑΣ ΑΝΔΡΕΑΣ





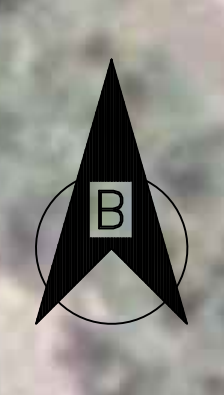


- ΥΠΟΜΗΜΙΑ**
- Άδρας οδός
  - Όριο απαλλοτριωτός
  - Όριο υπεργραμμικών παρκοίων
  - Κόμβος προς τον άξονα της οδού
  - Όριο διακρίτης
  - Αριθμός διακρίτης
  - Αυτοκαθάρτιση
  - Δικαιώματα από πρώτος (παροχολού)
  - Επιδόσηση του Ελληνικού Λογισμίου
  - Όριο ανεκρού

ΕΛΛΗΝΙΚΗ ΔΗΜΟΚΡΑΤΙΑ  
 ΠΕΡΙΦΕΡΕΙΑ ΙΟΝΙΩΝ ΝΗΣΩΝ  
 ΠΡΟΪΚΜΕΝΟ ΚΑΤΑΣΤΑΣΙΑΚΟ ΠΛΑΝΟ  
 ΔΙΑΤΗ ΤΕΧΝΙΚΩΝ ΕΡΓΩΝ Π.Ε. ΛΕΥΚΑΔΑΣ  
 ΤΜΗΜΑ ΣΥΓΚΟΙΝΩΝΙΑΚΩΝ ΕΡΓΩΝ

ΤΙΤΛΟΣ ΜΕΛΕΤΗΣ:  
 "ΑΠΟΚΑΤΑΣΤΑΣΗ ΔΡΟΜΟΥ ΑΓ. ΝΙΚΗΤΑ - ΚΑΛΑΜΙΤΣΙ"  
 ΑΥΤΟ ΠΕΡΙΟΧΗ ΚΑΤΟΛΟΦΗΡΗΣ ΕΡΕΔΙΑΣΤΑΥΡΗΣ ΠΡΟΣ ΕΛΛΗΝΕΙΑ ΚΑΙ ΧΟΡΙΑΤΑ

ΔΙΕΥΘΥΝΣΗ ΤΕΧΝΙΚΩΝ ΕΡΓΩΝ Π.Ε. ΛΕΥΚΑΔΑΣ

**ΚΤΗΜΑΤΟΛΟΓΙΟ**  
**ΤΜΗΜΑ ΕΝΤΟΣ ΟΙΚΙΣΜΟΥ**

ΑΡΙΘΜΟΣ ΣΧΕΔΙΟΥ:	1	ΘΕΜΑ ΣΧΕΔΙΟΥ:	ΕΠΙΚΑΙΡΟΠΟΙΗΜΕΝΟ ΚΤΗΜΑΤΟΛΟΓΙΚΟ ΔΙΑΓΡΑΜΜΑ	ΚΙΛΙΑΚΑ:	1 : 500
ΛΕΥΚΑΔΑ ΣΤΥΜΒΟΙ 2020	0 ΣΥΝΤΑΞΑΣ	ΛΕΥΚΑΔΑ ΣΤΥΜΒΟΙ 2023	0 ΕΛΕΓΧΑΣ	ΕΠΙΣΤΗΜΟΝΙΚΟ ΟΡΓΑΝΙΣΜΟ	ΕΠΙΣΤΗΜΟΝΙΚΟ ΟΡΓΑΝΙΣΜΟ
 ΔΕΛΤΑΝΟΣ ΔΗΜΗΤΡΙΟΣ ΠΟΛΙΤΕΧΝΙΟ ΚΡΑΤΗΣ		 ΠΑΝΑΓΙΩΤΗΣ ΚΟΜΠΟΤΑΤΗΣ ΠΟΛΙΤΕΧΝΙΟ ΚΡΑΤΗΣ		 ΕΠΙΣΤΗΜΟΝΙΚΟ ΟΡΓΑΝΙΣΜΟ ΠΟΛΙΤΕΧΝΙΟ ΚΡΑΤΗΣ	

ΟΡΙΟ ΟΙΚΙΣΜΟΥ

ΟΙΚΙΣΜΟΣ ΚΑΛΑΜΙΤΣΙ

ΟΡΙΟ ΟΙΚΙΣΜΟΥ

ΕΛΛΗΝΙΚΗ ΔΗΜΟΚΡΑΤΙΑ  
ΠΕΡΙΦΕΡΕΙΑ ΙΟΝΙΩΝ ΝΗΣΩΝ  
Δ/ΝΣΗ ΤΕΧΝΙΚΩΝ ΕΡΓΩΝ Π.Ε. ΛΕΥΚΑΔΑΣ  
ΤΜΗΜΑ ΣΥΓΚΟΙΝΩΝΙΑΚΩΝ ΕΡΓΩΝ

ΤΙΤΛΟΣ ΜΕΛΕΤΗΣ:  
ΑΠΟΚΑΤΑΣΤΑΣΗ ΔΡΟΜΟΥ ΑΓ. ΝΙΚΗΤΑ - ΚΑΛΑΜΙΤΣΙ  
ΑΠΟ ΠΕΡΙΟΧΗ ΚΑΤΟΛΙΣΘΗΣΗΣ ΕΩΣ ΔΙΑΣΤΑΥΡΩΣΗ ΠΡΟΣ ΕΞΑΝΘΕΙΑ ΚΑΙ ΧΟΡΤΑΤΑ

## ΚΤΗΜΑΤΟΛΟΓΙΟ

### ΚΤΗΜΑΤΟΛΟΓΙΚΟΣ ΠΙΝΑΚΑΣ (ΤΜΗΜΑ ΕΝΤΟΣ ΟΙΚΙΣΜΟΥ)

ΛΕΥΚΑΔΑ ΙΟΥΝΙΟΣ 2023  
Ο ΣΥΝΤΑΞΑΣ



Ο ΥΠΑΛΛΗΛΟΣ

ΘΕΟΔΩΡΟΣ ΜΑΝΩΛΙΤΣΗΣ  
ΤΟΠΟΓΡΑΦΟΣ ΜΗΧΑΝΙΚΟΣ Π.Ε./Α'

ΛΕΥΚΑΔΑ ΙΟΥΝΙΟΣ 2023  
Ο ΕΛΕΓΞΑΣ



ΠΑΝΑΓΙΩΤΗΣ ΚΟΜΠΟΤΙΑΤΗΣ  
ΠΟΛΙΤΙΚΟΣ ΜΗΧΑΝΙΚΟΣ Π.Ε./Α'

ΘΕΩΡΗΘΗΚΕ  
ΛΕΥΚΑΔΑ ΙΟΥΝΙΟΣ 2023  
Ο Δ/ΝΤΗΣ Τ.Ε.Π.Ε.Λ.



ΕΥΑΓΓΕΛΟΣ ΜΟΣΧΟΝΑΣ  
ΠΟΛΙΤΙΚΟΣ ΜΗΧΑΝΙΚΟΣ Π.Ε./Α'

ΑΡΙΘΜΟΣ ΕΓΚΡΙΤΙΚΗΣ ΑΠΟΦΑΣΗ : Η με αρ.πρωτ. 55322/8583/28-06-2023 Απόφαση της Δ.Τ.Ε.Π.Ε.Λ.

ΕΛΛΗΝΙΚΗ ΔΗΜΟΚΡΑΤΙΑ  
ΠΕΡΙΦΕΡΕΙΑ ΙΟΝΙΩΝ ΝΗΣΩΝ  
Δ/ΝΣΗ ΤΕΧΝΙΚΩΝ ΕΡΓΩΝ Π.Ε. ΛΕΥΚΑΔΑΣ  
ΤΜΗΜΑ ΣΥΓΚΟΙΝΩΝΙΑΚΩΝ ΕΡΓΩΝ

ΜΕΛΕΤΗ ΑΠΟΚΑΤΑΣΤΑΣΗΣ ΔΡΟΜΟΥ  
ΑΓ. ΝΙΚΗΤΑ - ΚΑΛΑΜΙΤΣΙ  
ΑΠΟ ΠΕΡΙΟΧΗ ΚΑΤΟΛΙΣΘΗΣΗΣ ΕΩΣ ΔΙΑΣΤΑΥΡΩΣΗ  
ΠΡΟΣ ΕΞΑΝΘΕΙΑ ΚΑΙ ΧΟΡΤΑΤΑ

## ΕΠΙΚΑΙΡΟΠΟΙΗΜΕΝΟΣ ΚΤΗΜΑΤΟΛΟΓΙΚΟΣ ΠΙΝΑΚΑΣ

που συνοδεύει το κτηματολογικό διάγραμμα αναλογισμού - αποζημιώσεως λόγω διανοίξεως (τμήμα εντός οικισμού) του δρόμου:  
Άγιος Νικήτας - Καλαμίτσι του Νομού Λευκάδας (από περιοχή κατολίσθησης έως διασταύρωση προς Εξάνθεια και Χορτάτα).

Η σύνταξη έγινε σύμφωνα με τις διατάξεις :

1. Του Ν. Δ/τος 797/71 ΦΕΚ 1/1-1-71 «για αναγκαστικές απαλλοτριώσεις».
2. Του Ν. 653/77 ΦΕΚ 214/5-8-77 όπως έχει τροποποιηθεί με το Ν. 947/79 ΦΕΚ 169/26-7-79 και το Ν. 960/79 ΦΕΚ 194/25-8-79.
3. Του Π.Δ. 929/79, εκτελεστικό του αρθ. 1 του Ν. 653/77.
4. Του Ν. 1349/83 ΦΕΚ 52/25-4-83.
5. Του Ν. 2052/92 ΦΕΚ 94Α/5-6-92.
6. Του Ν. 2882/2001 ΦΕΚ 17Α/6-2-2001.
7. Του Ν. 4122/2013 ΦΕΚ 42 Α/19-02-2013
8. Του Ν. 4146/2013 ΦΕΚ 90Α/18-04-2013
9. Του Ν. 4512/2018 ΦΕΚ 5Α/17-01-2018
10. Του Ν.4949/2022 ΦΕΚ 126Α/30-06-2022

ΑΡΙΘΜΟΣ ΙΔΙΟΚΤΗΣΙΑΣ	ΣΤΟΙΧΕΙΑ ΦΕΡΟΜΕΝΩΝ ΙΔΙΟΚΤΗΤΩΝ			ΔΙΚΑΙΩΜΑΤΑ ΣΕ ΕΠΙΜΕΡΟΥΣ ΙΔΙΟΚΤΗΣΙΕΣ ΓΙΑ ΕΜΒΑΔΑ ΚΑΙ ΕΠΙΚΕΙΜΕΝΑ									
				ΑΠΑΛΛΟΤΡΙΟΥΜΕΝΗ ΕΚΤΑΣΗ ΚΑΘΕ ΙΔΙΟΚΤΗΣΙΑΣ				ΕΠΙΚΕΙΜΕΝΑ ΣΤΙΣ ΑΠΑΛΛΟΤΡΙΟΥΜΕΝΕΣ ΕΚΤΑΣΕΙΣ ΜΕ ΥΠΟΧΡΕΟ ΤΟ ΔΗΜΟΣΙΟ					
	ΣΤΟΙΧΕΙΑ ΦΕΡΟΜΕΝΩΝ ΙΔΙΟΚΤΗΤΩΝ	ΟΝΟΜΑ ΠΑΤΕΡΑ ΚΑΙ ΜΗΤΕΡΑΣ ή ΣΥΖΥΓΟΥ	ΔΙΕΥΘΥΝΣΗ ΚΑΤΟΙΚΙΑΣ	ΕΙΔΟΣ	ΠΕΡΙΜΕΤΡΙΚΑ ΟΡΙΑ	ΕΜΒΑΔΟ	ΕΜΒΑΔΟ ΔΗΜΟΣΙΟΥ	ΑΡΙΘΜΗΣΗ ΚΤΙΣΜΑΤΩΝ	ΕΙΔΟΣ ΚΑΙ ΠΟΙΟΤΗΤΑ ΚΑΤΑΣΚΕΥΗΣ	ΟΓΚΟΣ	ΕΙΔΟΣ ΚΑΙ ΠΕΡΙΓΡΑΦΗ	ΚΑΤΗΓΟΡΙΑ Ή ΠΟΙΟΤΗΤΑ	ΠΟΣΟΤΗΤΑ
1	2	3	4	5	6	7	7Α	8	9	10	11	12	13
01	ΑΡΑΒΑΝΗΣ ΧΡΗΣΤΟΣ ΚΑΕΚ 340170306062/0/0 ΤΟ ΥΠ.ΑΡ. 141/18-04-2019 ΣΥΜΒΟΛΑΙΟ ΓΟΝΙΚΗΣ ΠΑΡΟΧΗΣ 6945981450	ΒΑΣΙΛΕΙΟΣ ΑΜΑΛΙΑ	ΠΑΡ.ΡΟΝΤΟΓΙΑΝΝΗ ΚΑΙ ΚΑΠΟΔΙΣΤΡΙΟΥ ΛΕΥΚΑΔΑ	ΟΙΚΟΠΕΔΟ		0,00							
02	ΠΕΡΔΙΚΑΡΗΣ ΕΛΕΝΗ ΚΑΕΚ 340170306104/0/0 6977982058	ΣΠΥΡΙΔΩΝ ΒΑΣΙΛΙΚΗ	ΕΥΣΤΑΘΙΟΥ ΖΑΚΚΑ 44 ΠΛΑΤΕΙΑ ΑΓΙΟΥ ΜΗΝΑ ΛΕΥΚΑΔΑ	ΟΙΚΟΠΕΔΟ		0,00							
03	ΤΟΚΑΤΛΙΔΟΥ ΑΝΤΙΟΠΗ ΚΑΕΚ 340170306020/0/0	ΠΑΝΑΓΙΩΤΗΣ ΜΑΡΙΑ	ΛΟΡΔΟΥ ΒΥΡΩΝΑ 1 ΝΕΑΠΟΛΗ ΛΕΥΚΑΔΑ	ΟΙΚΟΠΕΔΟ	Ξ1-01-Π1-17-16-15-Ξ1	10,54					Συρματόπλεγμα Συρματόπλεγμα	Μέτρια Καλή	12,0 μ 34,70 μ
04	ΠΕΡΔΙΚΑΡΗ ΜΑΥΡΕΤΤΑ ΚΑΕΚ 340170289001/0/0	ΣΠΥΡΙΔΩΝ ΔΕΣΠΟΙΝΑ	ΜΟΡΦΗ 3 , ΠΕΡΙΒΟΛΙΑ ΛΕΥΚΑΔΑ , Τ.Κ. 31100	ΟΙΚΟΠΕΔΟ	Α2-1-2-3-4-5-6-7-8-11-12-13-14- Κ2-10-9-Ι2-Θ2-Η2-Ζ2-Ε2-Δ2-Γ2- Β2-Α2	263,41					Συρματόπλεγμα Συρματόπλεγμα Αμυγδαλιές Κλήμα Καρυδιές Πικροδάφνη	Καλή Καλή Μεγάλες Μεσαίο Μικρές Μεσαία	25,0 μ 55,0 μ 3 1 2 1
05	ΠΕΡΔΙΚΑΡΗ ΜΑΥΡΑ ΚΑΕΚ 340170289002/0/0	ΣΠΥΡΙΔΩΝ ΔΕΣΠΟΙΝΑ	ΜΟΡΦΗ 3 ΠΕΡΙΒΟΛΙΑ -ΛΕΥΚΑΔΑΣ ΤΚ 3100	ΟΙΚΟΠΕΔΟ	9-10-Ι2-9	0,61					Συρματόπλεγμα	Μέτρια	1,5 μ
06	ΜΑΚΡΥΓΙΩΡΓΟΣ ΒΑΣΙΛΕΙΟΣ ΚΑΕΚ 340170289003/0/0	ΠΑΝΑΓΙΩΤΗΣ ΣΤΑΜΑΤΑ	ΠΗΝΕΛΟΠΗΣ 7 ΠΑΡΑΛΙΑ ΠΡΟΑΣΤΙΟΥ ΠΑΤΡΑ Τ.Κ 26442	ΟΙΚΟΠΕΔΟ	13-14-Λ2-Μ2-20-19-18-13	36,18		ΛΕΥΚΑΔΑ ΜΑΙΟΣ 2020 Ο ΕΛΕΓΞΑΣ			Περίφραξη 9,0 μ από πλίνθες ύψους 0,60 μ Περίφραξη 7,50 μ από πλίνθες ύψους 1,0 μ Κολωνάκια περιφραξης (0,8Χ0,1Χ0,1 - Υ*Π*Μ)	Καλή Καλή	5,40 μ2 7,50 μ2 9 τεμ
07	ΔΑΛΑΚΟΥΡΑ ΕΥΓΕΝΙΑ ΚΑΕΚ 340170289004/0/0	ΙΩΑΝΝΗΣ ΚΩΝ/ΝΑ	ΚΑΛΑΜΙΤΣΙ- ΛΕΥΚΑΔΑΣ	ΟΙΚΟΠΕΔΟ	20-Ν2-Ξ2-Ο2-22-21-19-20 Ο ΥΠΑΛΛΗΛΟΣ	84,45					Περίφραξη 18,65 μ από πλίνθες ύψους 2,3 μ Περίφραξη 3,65 μ από	Καλή Καλή	42,90 μ2 3,65 μ

ΑΡΙΘΜΟΣ ΙΔΙΟΚΤΗΣΙΑΣ	ΔΙΚΑΙΩΜΑΤΑ ΣΕ ΕΠΙΜΕΡΟΥΣ ΙΔΙΟΚΤΗΣΙΕΣ ΓΙΑ ΕΜΒΑΔΑ ΚΑΙ ΕΠΙΚΕΙΜΕΝΑ					ΥΠΟΧΡΕΩΣΕΙΣ				ΕΛΕΓΧΟΣ ΩΣ ΠΡΟΣ ΤΗ ΜΕΓΙΣΤΗ ΘΕΩΡΗΤΙΚΑ ΔΥΝΑΤΗ ΕΠΙΒΑΡΥΝΣΗ ΚΑΘΕ ΠΑΡΟΔΙΑΣ ΙΔΙΟΚΤΗΣΙΑΣ	ΠΑΡΑΤΗΡΗΣΕΙΣ
	ΚΑΤΑΜΕΡΙΣΜΟΣ ΤΗΣ ΑΠΟΖΗΜΙΩΣΗΣ ΜΕΤΑΞΥ ΠΑΡΟΔΙΩΝ & ΔΗΜΟΣΙΟΥ					ΕΙΔΟΣ	ΠΕΡΙΜΕΤΡΙΚΑ ΟΡΙΑ	ΕΜΒΑΔΟ	ΑΡΙΘΜΟΣ ΔΙΚΑΙΟΥΧΟΥ ΙΔΙΟΚΤΗΣΙΑΣ		
	ΤΟ ΜΙΣΟ ΤΗΣ ΕΚΤΑΣΗΣ ΠΟΥ ΑΠΟΜΕΝΕΙ ΜΕΤΑ ΤΗΝ ΑΠΑΛΛΟΤΡΙΩΣΗ Ή Η ΕΝΔΕΙΞΗ ΟΤΙ ΕΙΝΑΙ ΜΕΓΑΛΥΤΕΡΟ ΤΟΥ ΑΘΡΟΙΣΜΑΤΟΣ ΤΩΝ ΥΠΟΧΡΕΩΣΕΩΝ	ΠΕΡΙΜΕΤΡΙΚΑ ΟΡΙΑ ΤΩΝ ΕΠΙΜΕΡΟΥΣ ΕΚΤΑΣΕΩΝ ΤΗΣ ΑΠΑΛΛΟΤΡΙΟΥΜΕΝΗΣ ΙΔΙΟΚΤΗΣΙΑΣ	ΕΜΒΑΔΑ ΠΟΥ ΒΑΡΥΝΟΥΝ ΤΟΝ ΙΔΙΟΚΤΗΤΗ (ΑΥΤΑΠΟΖΗΜΙΩΣΗ) Ή ΤΟ ΔΗΜΟΣΙΟ ΟΤΑΝ ΣΥΝΤΡΕΧΕΙ Η ΠΕΡΙΠΤΩΣΗ ΠΕΡΙΟΡΙΣΜΟΥ ΛΟΓΩ Ε/2	ΕΜΒΑΔΑ ΠΟΥ ΒΑΡΥΝΟΥΝ ΤΡΙΤΟΥΣ ΠΑΡΟΔΙΟΥΣ ΚΑΙ ΤΟ ΔΗΜΟΣΙΟ ΜΕΤΑ ΤΗΝ ΕΞΑΝΤΛΗΣΗ ΤΩΝ ΥΠΟΧΡΕΩΣΕΩΝ ΤΩΝ ΠΑΡΟΔΙΩΝ ΙΔΙΟΚΤΗΣΙΩΝ	ΑΡΙΘΜΟΣ ΥΠΟΧΡΕΣ ΙΔΙΟΚΤΗΣΙΑΣ						
1	14	15	16	17	18	19	20	21	22	23	24
01											
02											
03	238,49	Ξ1-01-Π1-17-16-15-Ξ1	10,54		ΑΥΤ						
04	641,18	Δ2-3-4-5-6-7-8-Ι2-Θ2-Η2-Ζ2-Ε2-Δ2	219,07		ΑΥΤ						
		Α2-Β2-Γ2-Δ2-3-2-1-Α2		5,21	ΔΗΜ						
		8-Ι2-9-10-11-8		4,54	05						
	11,03	Τμήμα (10-11-12-14-Κ2-10)	11,03		ΑΥΤ					11,03	Εξάντληση
		Υπόλ. (10-11-12-14-Κ2-10)	20,32		ΔΗΜ						
		12-13-14-12		3,24	06						
05	69,46	9-10-Ι2-9	0,61		ΑΥΤ	ΟΙΚΟΠΕΔΟ	8-Ι2-9-10-11-8	4,54	04		
06	126,59	13-14-Λ2-Μ2-20-18-13	33,73		ΑΥΤ	ΟΙΚΟΠΕΔΟ	12-13-14-12	3,24	04		
		18-19-20-18		2,45	07						
07	198,48	20-Ν2-Ξ2-Ο2-21-19-20	82,95		ΑΥΤ	ΟΙΚΟΠΕΔΟ	18-19-20-18	2,45	06		
		Ο2-22-21-Ο2		1,50	(82) ΔΗΜ						

ΑΡΙΘΜΟΣ ΙΔΙΟΚΤΗΣΙΑΣ	ΣΤΟΙΧΕΙΑ ΦΕΡΟΜΕΝΩΝ ΙΔΙΟΚΤΗΤΩΝ			ΔΙΚΑΙΩΜΑΤΑ ΣΕ ΕΠΙΜΕΡΟΥΣ ΙΔΙΟΚΤΗΣΙΕΣ ΓΙΑ ΕΜΒΑΔΑ ΚΑΙ ΕΠΙΚΕΙΜΕΝΑ									
				ΑΠΑΛΛΟΤΡΙΟΥΜΕΝΗ ΕΚΤΑΣΗ ΚΑΘΕ ΙΔΙΟΚΤΗΣΙΑΣ				ΕΠΙΚΕΙΜΕΝΑ ΣΤΙΣ ΑΠΑΛΛΟΤΡΙΟΥΜΕΝΕΣ ΕΚΤΑΣΕΙΣ ΜΕ ΥΠΟΧΡΕΟ ΤΟ ΔΗΜΟΣΙΟ					
	ΣΤΟΙΧΕΙΑ ΦΕΡΟΜΕΝΩΝ ΙΔΙΟΚΤΗΤΩΝ	ΟΝΟΜΑ ΠΑΤΕΡΑ ΚΑΙ ΜΗΤΕΡΑΣ ή ΣΥΖΥΓΟΥ	ΔΙΕΥΘΥΝΣΗ ΚΑΤΟΙΚΙΑΣ	ΕΙΔΟΣ	ΠΕΡΙΜΕΤΡΙΚΑ ΟΡΙΑ	ΕΜΒΑΔΟ	ΕΜΒΑΔΟ ΔΗΜΟΣΙΟΥ	ΚΤΙΣΜΑΤΑ			ΛΟΙΠΑ ΕΠΙΚΕΙΜΕΝΑ		
ΑΡΙΘΜΗΣΗ ΚΤΙΣΜΑΤΩΝ								ΕΙΔΟΣ ΚΑΙ ΠΟΙΟΤΗΤΑ ΚΑΤΑΣΚΕΥΗΣ	ΟΓΚΟΣ	ΕΙΔΟΣ ΚΑΙ ΠΕΡΙΓΡΑΦΗ	ΚΑΤΗΓΟΡΙΑ Ή ΠΟΙΟΤΗΤΑ	ΠΟΣΟΤΗΤΑ	
1	2	3	4	5	6	7	7Α	8	9	10	11	12	13
									ΠΟΛΙΤΙΚΟΣ ΜΗΧΑΝΙΚΟΣ Π.Ε./Α'		πλίθες ύψους 1,0 μ Συκιές	Μεσαίες	2
08	ΜΑΡΚΟΥ ΕΥΑΓΓΕΛΙΑ ΚΑΕΚ 340170306076/0/0	ΧΡΗΣΤΟΣ		ΟΙΚΟΠΕΔΟ		0,00							
09	ΚΑΡΥΔΗΣ ΦΩΤΗΣ ΚΑΕΚ 340170108001/0/0	ΕΥΓΕΝΙΟΣ ΑΛΕΞΑΝΔΡΑ	ΚΑΛΑΜΙΤΣΙ -ΛΕΥΚΑΔΑΣ	ΟΙΚΟΠΕΔΟ	Ψ1-23-Α3-Ω1-Ψ1	26,22					Περίφραξη από πέτρα 15,0 μ με ύψος 2,3 μ Ζαρπνιέρα 15,0 μ από πέτρα ύψους 0,50 μ Λυγούστρα	Καλή Καλή Καλή	34,50 μ <sup>2</sup> 15,0 μ
10	ΚΩΝΣΤΑΝΤΑΚΟΥ-ΒΕΡΓΙΝΗ ΣΠΥΡΙΔΟΥΛΑ ΚΑΕΚ 340170289005/0/0	ΙΩΑΝΝΗΣ ΣΤΥΛΙΑΝΗ	ΜΠΑΚΟΓΙΑΝΝΗ 35 ΒΡΙΛΙΣΣΙΑ Τ.Κ 15235 ΑΤΤΙΚΗ	ΟΙΚΟΠΕΔΟ	24-25-26-24	0,48							
11	ΧΑΡΑΜΟΓΛΗΣ ΣΠΥΡΙΔΩΝ ΚΑΕΚ 340170289022/0/0 00393920226488 210 8956181	ΣΩΤΗΡΙΟΣ ΓΑΛΗΝΗ	ΔΙΓΕΝΗ 49 ΒΟΥΛΑ Τ.Κ 16673 ΑΤΤΙΚΗ	ΟΙΚΟΠΕΔΟ	28-27-26-25-Π2-Ρ2-30-29-28	24,66							
12	ΠΕΡΔΙΚΑΡΗΣ ΧΡΗΣΤΟΣ ΚΑΕΚ 340170289022/0/0 26450 99295	ΤΡΙΑΝΤΑΦΥΛΛΟΣ ΒΑΣΙΛΙΚΗ	ΚΑΛΑΜΙΤΣΙ- ΛΕΥΚΑΔΑΣ 6974727135	ΟΙΚΟΠΕΔΟ	Ρ2-Σ2-33-32-30-Ρ2	7,75							
13	ΚΑΡΥΔΗΣ ΓΕΡΑΣΙΜΟΣ ΚΑΕΚ 340170106016/0/0 26450 99390	ΝΙΚΟΛΑΟΣ ΓΑΡΥΦΑΛΙΑ	ΚΑΛΑΜΙΤΣΙ- ΛΕΥΚΑΔΑΣ Τ.Κ 31100 6971808530	ΟΙΚΟΠΕΔΟ	36-37-31-36	0,37							
14	ΚΑΡΥΔΗΣ ΤΙΜΟΘΕΟΣ ΚΑΕΚ 340170106017/0/0 26450 24017	ΓΕΩΡΓΙΟΣ ΕΛΕΝΗ	ΠΑΡΟΔΟΣ ΠΕΦΑΝΕΡΩΜΕΝΗΣ-ΛΕΥΚΑΔΑ ΛΕΥΚΑΔΑ Τ.Κ 31100 6979589904	ΟΙΚΟΠΕΔΟ	37-40-39-38-31-37	5,12							
15	ΚΑΡΥΔΗΣ ΤΙΜΟΘΕΟΣ	ΓΕΩΡΓΙΟΣ	ΠΑΡΟΔΟΣ	ΟΙΚΟΠΕΔΟ	40-Β3-42-41-39-40	16,02					Ελιά	Μεσαία	1

ΑΡΙΘΜΟΣ ΙΔΙΟΚΤΗΣΙΑΣ	ΔΙΚΑΙΩΜΑΤΑ ΣΕ ΕΠΙΜΕΡΟΥΣ ΙΔΙΟΚΤΗΣΙΕΣ ΓΙΑ ΕΜΒΑΔΑ ΚΑΙ ΕΠΙΚΕΙΜΕΝΑ					ΥΠΟΧΡΕΩΣΕΙΣ				ΕΛΕΓΧΟΣ ΩΣ ΠΡΟΣ ΤΗ ΜΕΓΙΣΤΗ ΘΕΩΡΗΤΙΚΑ ΔΥΝΑΤΗ ΕΠΙΒΑΡΥΝΣΗ ΚΑΘΕ ΠΑΡΟΔΙΑΣ ΙΔΙΟΚΤΗΣΙΑΣ	ΠΑΡΑΤΗΡΗΣΕΙΣ
	ΚΑΤΑΜΕΡΙΣΜΟΣ ΤΗΣ ΑΠΟΖΗΜΙΩΣΗΣ ΜΕΤΑΞΥ ΠΑΡΟΔΙΩΝ & ΔΗΜΟΣΙΟΥ					ΕΙΔΟΣ	ΠΕΡΙΜΕΤΡΙΚΑ ΟΡΙΑ	ΕΜΒΑΔΟ	ΑΡΙΘΜΟΣ ΔΙΚΑΙΟΥΧΟΥ ΙΔΙΟΚΤΗΣΙΑΣ		
	ΤΟ ΜΙΣΟ ΤΗΣ ΕΚΤΑΣΗΣ ΠΟΥ ΑΠΟΜΕΝΕΙ ΜΕΤΑ ΤΗΝ ΑΠΑΛΛΟΤΡΙΩΣΗ Ή Η ΕΝΔΕΙΞΗ ΟΤΙ ΕΙΝΑΙ ΜΕΓΑΛΥΤΕΡΟ ΤΟΥ ΑΘΡΟΙΣΜΑΤΟΣ ΤΩΝ ΥΠΟΧΡΕΩΣΕΩΝ	ΠΕΡΙΜΕΤΡΙΚΑ ΟΡΙΑ ΤΩΝ ΕΠΙΜΕΡΟΥΣ ΕΚΤΑΣΕΩΝ ΤΗΣ ΑΠΑΛΛΟΤΡΙΟΥΜΕΝΗΣ ΙΔΙΟΚΤΗΣΙΑΣ	ΕΜΒΑΔΑ ΠΟΥ ΒΑΡΥΝΟΥΝ ΤΟΝ ΙΔΙΟΚΤΗΤΗ (ΑΥΤΑΠΟΖΗΜΙΩΣΗ) Ή ΤΟ ΔΗΜΟΣΙΟ ΟΤΑΝ ΣΥΝΤΡΕΧΕΙ Η ΠΕΡΙΠΤΩΣΗ ΠΕΡΙΟΡΙΣΜΟΥ ΛΟΓΩ Ε/2	ΕΜΒΑΔΑ ΠΟΥ ΒΑΡΥΝΟΥΝ ΤΡΙΤΟΥΣ ΠΑΡΟΔΙΟΥΣ ΚΑΙ ΤΟ ΔΗΜΟΣΙΟ ΜΕΤΑ ΤΗΝ ΕΞΑΝΤΛΗΣΗ ΤΩΝ ΥΠΟΧΡΕΩΣΕΩΝ ΤΩΝ ΠΑΡΟΔΙΩΝ ΙΔΙΟΚΤΗΣΙΩΝ	ΑΡΙΘΜΟΣ ΥΠΟΧΡΕΣ ΙΔΙΟΚΤΗΣΙΑΣ						
1	14	15	16	17	18	19	20	21	22	23	24
08											
09	392,12	Ψ1-23-A3-Ω1-Ψ1	26,22		ΑΥΤ						
10	> 0,55	24-25-26-24	0,48		ΑΥΤ	ΟΙΚΟΠΕΔΟ	27-25-26-27	0,07	11		
11	14,04	Τμήμα (28-27-25-Π2-Ρ2-29-28) Υπόλ. (28-27-25-Π2-Ρ2-29-28) 27-25-26-27 29-30-Ρ2-29	14,04 9,95		ΑΥΤ ΔΗΜ					14,04	Εξάντληση
12	119,36	Ρ2-Σ2-33-32-30-Ρ2	7,75		ΑΥΤ	ΟΙΚΟΠΕΔΟ	29-30-Ρ2-29	0,60	11		
13	28,66	36-37-31-36	0,37		ΑΥΤ	ΟΙΚΟΠΕΔΟ	37-38-31-37	0,09	14		
14	27,90	37-40-39-38-37 37-38-31-37	5,03		ΑΥΤ	ΟΙΚΟΠΕΔΟ	40-41-39-40	1,23	15		
15	13,54	Τμήμα (40-Β3-42-41-40)	13,54		ΑΥΤ					13,54	Εξάντληση

ΑΡΙΘΜΟΣ ΙΔΙΟΚΤΗΣΙΑΣ	ΣΤΟΙΧΕΙΑ ΦΕΡΟΜΕΝΩΝ ΙΔΙΟΚΤΗΤΩΝ			ΔΙΚΑΙΩΜΑΤΑ ΣΕ ΕΠΙΜΕΡΟΥΣ ΙΔΙΟΚΤΗΣΙΕΣ ΓΙΑ ΕΜΒΑΔΑ ΚΑΙ ΕΠΙΚΕΙΜΕΝΑ									
				ΑΠΑΛΛΟΤΡΙΟΥΜΕΝΗ ΕΚΤΑΣΗ ΚΑΘΕ ΙΔΙΟΚΤΗΣΙΑΣ				ΕΠΙΚΕΙΜΕΝΑ ΣΤΙΣ ΑΠΑΛΛΟΤΡΙΟΥΜΕΝΕΣ ΕΚΤΑΣΕΙΣ ΜΕ ΥΠΟΧΡΕΟ ΤΟ ΔΗΜΟΣΙΟ					
	ΣΤΟΙΧΕΙΑ ΦΕΡΟΜΕΝΩΝ ΙΔΙΟΚΤΗΤΩΝ	ΟΝΟΜΑ ΠΑΤΕΡΑ ΚΑΙ ΜΗΤΕΡΑΣ ή ΣΥΖΥΓΟΥ	ΔΙΕΥΘΥΝΣΗ ΚΑΤΟΙΚΙΑΣ	ΕΙΔΟΣ	ΠΕΡΙΜΕΤΡΙΚΑ ΟΡΙΑ	ΕΜΒΑΔΟ	ΕΜΒΑΔΟ ΔΗΜΟΣΙΟΥ	ΑΡΙΘΜΗΝΗ ΚΤΙΣΜΑΤΩΝ	ΕΙΔΟΣ ΚΑΙ ΠΟΙΟΤΗΤΑ ΚΑΤΑΣΚΕΥΗΣ	ΟΓΚΟΣ	ΕΙΔΟΣ ΚΑΙ ΠΕΡΙΓΡΑΦΗ	ΚΑΤΗΓΟΡΙΑ Ή ΠΟΙΟΤΗΤΑ	ΠΟΣΟΤΗΤΑ
1	2	3	4	5	6	7	7Α	8	9	10	11	12	13
	ΚΑΕΚ 340170106017/0/0	ΕΛΕΝΗ	ΠΕΦΑΝΕΡΩΜΕΝΗΣ-ΛΕΥΚΑΔΑ ΛΕΥΚΑΔΑ Τ.Κ 31100										
	26450 24017		6979589904										
16	ΠΕΡΔΙΚΑΡΗΣ ΧΡΗΣΤΟΣ ΚΑΕΚ 340170106008/0/0 ΤΟ ΥΠ.ΑΡ. 16692/16-07-2018 ΣΥΜΒΟΛΑΙΟ ΑΠΟΔΟΧΗΣ ΚΛΗΡΟΝΟΜΙΑΣ	ΓΕΩΡΓΙΟΣ ΑΘΗΝΑ	ΓΡΙΜΠΟΒΟΥ 30 ΙΛΙΟΝ ΑΤΤΙΚΗΣ Τ.Κ 13123 210 2624535 6975598589	ΟΙΚΟΠΕΔΟ	B3-47-45-44-43-42-B3	20,44		1 Αποθήκη πλινθόκτιστη με στέγη από ελενίτ 23,20 μ2 με ύψος 2,20 μ	51,04 μ3				
17	ΠΕΡΔΙΚΑΡΗΣ ΧΡΗΣΤΟΣ ΚΑΕΚ 340170289021/0/0 26450 99295	ΤΡΙΑΝΤΑΦΥΛΛΟΣ ΒΑΣΙΛΙΚΗ	ΚΑΛΑΜΙΤΣΙ -ΛΕΥΚΑΔΑΣ 6974727135	ΟΙΚΟΠΕΔΟ	50-Χ2-Φ2-Υ2-Τ2-35-34-48-49-50	61,50					Συρματόπλεγμα Ελιά Αμυγδαλιές Συκιά Αχλαδιές Αχλαδιές Κλήματα	Καλή Μικρή Μικρές Μικρή Μικρές Μεσαίες Μεσαία	45,0 μ 1 4 1 3 2 3
18	ΚΑΡΑΜΠΑΛΗΣ ΓΕΩΡΓΙΟΣ ΚΑΕΚ 340170289020/0/0	ΠΑΡΘΕΝΙΟΣ ΒΑΡΒΑΡΑ	ΑΝΘΙΜΟΥ ΓΑΖΗ 22 ΛΑΡΙΣΑ Τ.Κ 41222 6980650079	ΟΙΚΟΠΕΔΟ	52-Ψ2-50-49-51-53-52	48,88					Συρματόπλεγμα Αμυγδαλιά	Καλή Μεγάλη	12,85 μ 1
19	ΚΑΡΑΜΠΑΛΗΣ ΑΝΔΡΕΑΣ ΚΑΕΚ 340170289023/0/0 26450 99412	ΜΙΧΑΗΛ ΙΩΑΝΝΑ	ΚΑΛΑΜΙΤΣΙ -ΛΕΥΚΑΔΑΣ	ΟΙΚΟΠΕΔΟ	59-Γ4-Β4-Α4-Ω2-52-53-54-55-59	47,83					Συρματόπλεγμα Αμυγδαλιά	Μέτρια Μεγάλες	12,0 μ 3
20	ΒΕΡΓΙΝΗΣ ΦΙΛΙΠΠΟΣ ΚΑΕΚ 340170289039/0/0	ΑΓΓΕΛΟΣ ΣΟΥΣΑΝΑ	ΚΑΛΑΜΙΤΣΙ-ΛΕΥΚΑΔΑΣ 6979416284	ΟΙΚΟΠΕΔΟ	63-Δ4-59-55-56-57-63	18,95					Συρματόπλεγμα	Μέτρια	4,35 μ
21	ΚΑΡΥΔΗΣ ΧΑΡΙΛΑΟΣ & ΚΑΡΥΔΗΣ ΓΡΗΓΟΡΙΟΣ ΚΑΕΚ 340170106012/0/0 6979401916 6978717880	ΣΠΥΡΟΣ ΜΑΡΙΑ	ΠΑΡΟΔΟΣ ΠΕΦΑΝΕΡΩΜΕΝΗΣ ΚΟΥΖΟΥΜΠΕΗ 31100 ΛΕΥΚΑΔΑ	ΟΙΚΟΠΕΔΟ	47-Γ3-Δ3-Ε3-Ζ3-Η3-Θ3-Ι3-60-46- 45-47	129,18					Συρματόπλεγμα Πορτόνι (είσοδος - κιγκλί δωμα) (1,8 χ 3,0 Υ *Μ) Αμυγδαλιές Αμυγδαλιές Ελιές	Καλή Μέτρια Μεγάλες Μεσαίες Μικρές	50,0 μ 1 5 1 2



ΑΡΙΘΜΟΣ ΙΔΙΟΚΤΗΣΙΑΣ	ΔΙΚΑΙΩΜΑΤΑ ΣΕ ΕΠΙΜΕΡΟΥΣ ΙΔΙΟΚΤΗΣΙΕΣ ΓΙΑ ΕΜΒΑΔΑ ΚΑΙ ΕΠΙΚΕΙΜΕΝΑ					ΥΠΟΧΡΕΩΣΕΙΣ				ΕΛΕΓΧΟΣ ΩΣ ΠΡΟΣ ΤΗ ΜΕΓΙΣΤΗ ΘΕΩΡΗΤΙΚΑ ΔΥΝΑΤΗ ΕΠΙΒΑΡΥΝΣΗ ΚΑΘΕ ΠΑΡΟΔΙΑΣ ΙΔΙΟΚΤΗΣΙΑΣ	ΠΑΡΑΤΗΡΗΣΕΙΣ
	ΚΑΤΑΜΕΡΙΣΜΟΣ ΤΗΣ ΑΠΟΖΗΜΙΩΣΗΣ ΜΕΤΑΞΥ ΠΑΡΟΔΙΩΝ & ΔΗΜΟΣΙΟΥ					ΕΙΔΟΣ	ΠΕΡΙΜΕΤΡΙΚΑ ΟΡΙΑ	ΕΜΒΑΔΟ	ΑΡΙΘΜΟΣ ΔΙΚΑΙΟΥΧΟΥ ΙΔΙΟΚΤΗΣΙΑΣ		
	ΤΟ ΜΙΣΟ ΤΗΣ ΕΚΤΑΣΗΣ ΠΟΥ ΑΠΟΜΕΝΕΙ ΜΕΤΑ ΤΗΝ ΑΠΑΛΛΟΤΡΙΩΣΗ Ή Η ΕΝΔΕΙΞΗ ΟΤΙ ΕΙΝΑΙ ΜΕΓΑΛΥΤΕΡΟ ΤΟΥ ΑΘΡΟΙΣΜΑΤΟΣ ΤΩΝ ΥΠΟΧΡΕΩΣΕΩΝ	ΠΕΡΙΜΕΤΡΙΚΑ ΟΡΙΑ ΤΩΝ ΕΠΙΜΕΡΟΥΣ ΕΚΤΑΣΕΩΝ ΤΗΣ ΑΠΑΛΛΟΤΡΙΟΥΜΕΝΗΣ ΙΔΙΟΚΤΗΣΙΑΣ	ΕΜΒΑΔΑ ΠΟΥ ΒΑΡΥΝΟΥΝ ΤΟΝ ΙΔΙΟΚΤΗΤΗ (ΑΥΤΑΠΟΖΗΜΙΩΣΗ) Ή ΤΟ ΔΗΜΟΣΙΟ ΟΤΑΝ ΣΥΝΤΡΕΧΕΙ Η ΠΕΡΙΠΤΩΣΗ ΠΕΡΙΟΡΙΣΜΟΥ ΛΟΓΩ Ε/2	ΕΜΒΑΔΑ ΠΟΥ ΒΑΡΥΝΟΥΝ ΤΡΙΤΟΥΣ ΠΑΡΟΔΙΟΥΣ ΚΑΙ ΤΟ ΔΗΜΟΣΙΟ ΜΕΤΑ ΤΗΝ ΕΞΑΝΤΛΗΣΗ ΤΩΝ ΥΠΟΧΡΕΩΣΕΩΝ ΤΩΝ ΠΑΡΟΔΙΩΝ ΙΔΙΟΚΤΗΣΙΩΝ	ΑΡΙΘΜΟΣ ΥΠΟΧΡΕΣ ΙΔΙΟΚΤΗΣΙΑΣ						
1	14	15	16	17	18	19	20	21	22	23	24
		Υπόλ. (40-B3-42-41-40) 40-41-39-40	1,25	1,23	ΔΗΜ 14						
16	10,13	Τμήμα (B3-47-45-44-43-B3) Υπόλ. (B3-47-45-44-43-B3) B3-43-42-B3	10,13 5,11	5,20	ΑΥΤ ΔΗΜ ΔΗΜ					10,13	Εξάντληση
17	170,52	50-X2-Φ2-Y2-T2-34-48-50 T2-35-34-T2 50-48-49-50	54,60	0,02 6,88	ΑΥΤ (82) ΔΗΜ 18						
18	184,65	52-Ψ2-50-49-51-52 52-51-53-52	40,32	8,56	ΑΥΤ 19	ΟΙΚΟΠΕΔΟ	50-48-49-50	6,88	17		
19	313,92	59-Γ4-B4-A4-Ω2-52-53-54-55-59	47,83		ΑΥΤ	ΟΙΚΟΠΕΔΟ ΟΙΚΟΠΕΔΟ	52-51-53-52 59-55-56-59	8,56 3,62	18 20		
20	564,87	63-Δ4-59-56-57-63 59-55-56-59	15,33	3,62	ΑΥΤ 19	ΟΙΚΟΠΕΔΟ	63-57-58-63	1,81	23		
21	516,23	47-Γ3-Δ3-Ε3-Z3-H3-Θ3-60-46-47 47-46-45-47 Θ3-Ι3-60-Θ3	123,16	5,84 0,18	ΑΥΤ ΔΗΜ 22						

ΑΡΙΘΜΟΣ ΙΔΙΟΚΤΗΣΙΑΣ	ΣΤΟΙΧΕΙΑ ΦΕΡΟΜΕΝΩΝ ΙΔΙΟΚΤΗΤΩΝ			ΔΙΚΑΙΩΜΑΤΑ ΣΕ ΕΠΙΜΕΡΟΥΣ ΙΔΙΟΚΤΗΣΙΕΣ ΓΙΑ ΕΜΒΑΔΑ ΚΑΙ ΕΠΙΚΕΙΜΕΝΑ									
				ΑΠΑΛΛΟΤΡΙΟΥΜΕΝΗ ΕΚΤΑΣΗ ΚΑΘΕ ΙΔΙΟΚΤΗΣΙΑΣ				ΕΠΙΚΕΙΜΕΝΑ ΣΤΙΣ ΑΠΑΛΛΟΤΡΙΟΥΜΕΝΕΣ ΕΚΤΑΣΕΙΣ ΜΕ ΥΠΟΧΡΕΟ ΤΟ ΔΗΜΟΣΙΟ					
	1	2	3	4	5	6	7	7Α	8	9	10	11	12
	ΣΤΟΙΧΕΙΑ ΦΕΡΟΜΕΝΩΝ ΙΔΙΟΚΤΗΤΩΝ	ΟΝΟΜΑ ΠΑΤΕΡΑ ΚΑΙ ΜΗΤΕΡΑΣ ή ΣΥΖΥΓΟΥ	ΔΙΕΥΘΥΝΣΗ ΚΑΤΟΙΚΙΑΣ	ΕΙΔΟΣ	ΠΕΡΙΜΕΤΡΙΚΑ ΟΡΙΑ	ΕΜΒΑΔΟ	ΕΜΒΑΔΟ ΔΗΜΟΣΙΟΥ	ΑΡΙΘΜΗΝΗ ΚΤΙΣΜΑΤΩΝ	ΕΙΔΟΣ ΚΑΙ ΠΟΙΟΤΗΤΑ ΚΑΤΑΣΚΕΥΗΣ	ΟΓΚΟΣ	ΕΙΔΟΣ ΚΑΙ ΠΕΡΙΓΡΑΦΗ	ΚΑΤΗΓΟΡΙΑ Ή ΠΟΙΟΤΗΤΑ	ΠΟΣΟΤΗΤΑ
22	ΠΕΡΔΙΚΑΡΗΣ ΝΙΚΟΛΑΟΣ ΚΑΕΚ 340170106002/0/0 210 6611132	ΑΓΓΕΛΟΣ ΣΠΥΡΙΔΟΥΛΑ	ΠΑΤΜΟΥ 1 ΓΕΡΑΚΑΣ - ΑΤΤΙΚΗΣ Τ.Κ 15344 6946779738	ΟΙΚΟΠΕΔΟ	Κ3-Λ3-66-62-61-Κ3	1,91					Συρματόπλεγμα	Μέτρια	1,5
23	ΠΕΡΔΙΚΑΡΗ ΛΑΜΠΡΙΝΗ ΚΑΕΚ 340170289038/0/0	ΔΗΜΟΣΘΕΝΗΣ	ΚΑΛΑΜΙΤΣΙ- ΛΕΥΚΑΔΑΣ	ΟΙΚΟΠΕΔΟ	Η4-Ζ4-Ε4-63-57-58-64-Η4	34,77		1	Αποθήκη πλινθόκτιστη με στέγη από ελενίτ 30,50 μ2 με ύψος 2,50 μ	76,25 μ3			
24	ΠΕΡΔΙΚΑΡΗ ΛΑΜΠΡΙΝΗ ΚΑΕΚ 340170289038/0/0	ΔΗΜΟΣΘΕΝΗΣ	ΚΑΛΑΜΙΤΣΙ -ΛΕΥΚΑΔΑΣ	ΟΙΚΟΠΕΔΟ	Ι4-Θ4-Η4-64-65-68-69-71-72-Κ4-Ι4	49,21					Συρματόπλεγμα	Μέτρια	27,60 μ
25	ΚΑΡΥΔΗ ΣΠΥΡΙΔΟΥΛΑ ΚΑΕΚ 340170106004/1/0 ΚΑΕΚ 340170106004/2/1 ΚΑΕΚ 340170106004/2/2 ΚΑΕΚ 340170106004/2/3 ΚΑΕΚ 340170106004/2/4	ΣΠΥΡΙΔΩΝ	ΚΑΛΑΜΙΤΣΙ- ΛΕΥΚΑΔΑΣ	ΟΙΚΟΠΕΔΟ	66-Μ3-Ν3-Ξ3-Ο3-Π3-Ρ3-Σ3-Τ3-Υ3-62-66	18,08					Μάνδρα πλινθόκτιστη (4,70x1,80 Μ*Υ) Ζαρπινιέρα (9,15x0,70 Μ*Υ) Πορτόνι (είσοδος - κιγκλί δωμα) (5,45x1,60 Μ*Υ) Βερυκοκιές	Καλή Καλή Καλή Μεσαίες	8,46 μ2 6,40 μ2 8,72 μ2 2
26	ΜΑΚΡΥΓΙΩΡΓΟΣ ΠΑΝΑΓΙΩΤΗΣ ΚΑΕΚ 340170106001/0/0 26450 99179	ΣΠΥΡΟΣ ΔΙΟΝΥΣΙΑ	ΚΑΛΑΜΙΤΣΙ- ΛΕΥΚΑΔΑΣ 6979567459	ΟΙΚΟΠΕΔΟ	Χ3-Ψ3-Ω3-Α5-Β5-Γ5-Δ5-86-85-Φ3-Χ3	7,03					Συρματόπλεγμα	Καλή	28,50 μ
27	ΔΗΜΟΣ ΛΕΥΚΑΔΑΣ ΚΑΕΚ 340170289586/0/0 ΚΟΙΝΟΤΙΚΟ ΠΗΓΑΔΙ		ΔΙΟΙΚΗΤΗΡΙΟ , ΛΕΥΚΑΔΑ	ΟΙΚΟΠΕΔΟ	Κ4-Λ4-Μ4-Ν4-75-74-73-70-69-71-72-Κ4	51,25							
28	ΠΑΠΑΔΑΤΟΥ ΜΑΡΙΑ ΚΑΕΚ 340170105999/0/0	ΒΑΣΙΛΕΙΟΣ		ΟΙΚΟΠΕΔΟ	Ξ4-Ν4-75-74-76-Ξ4	31,14							
29	ΓΚΟΛΦΙΝΟΠΟΛΟΥ-ΚΡΗΤΙΚΟΥ ΓΕΩΡΓΙΑ ΚΑΕΚ 340170105016/0/0	ΒΑΣΙΛΕΙΟΣ ΣΠΥΡΙΔΟΥΛΑ	ΣΩΣΙΚΡΑΤΟΥΣ 5 ΚΑΤΩ ΣΥΧΑΙΝΑ	ΟΙΚΟΠΕΔΟ	79-Ρ4-Π4-Ο4-Ξ4-76-77-78-80-81-79	86,30					Συρματόπλεγμα Περίφραξη πλινθόκτιστη	Καλή Καλή	21,0 μ 3,16 μ2

ΑΡΙΘΜΟΣ ΙΔΙΟΚΤΗΣΙΑΣ	ΔΙΚΑΙΩΜΑΤΑ ΣΕ ΕΠΙΜΕΡΟΥΣ ΙΔΙΟΚΤΗΣΙΕΣ ΓΙΑ ΕΜΒΑΔΑ ΚΑΙ ΕΠΙΚΕΙΜΕΝΑ					ΥΠΟΧΡΕΩΣΕΙΣ				ΕΛΕΓΧΟΣ ΩΣ ΠΡΟΣ ΤΗ ΜΕΓΙΣΤΗ ΘΕΩΡΗΤΙΚΑ ΔΥΝΑΤΗ ΕΠΙΒΑΡΥΝΣΗ ΚΑΘΕ ΠΑΡΟΔΙΑΣ ΙΔΙΟΚΤΗΣΙΑΣ	ΠΑΡΑΤΗΡΗΣΕΙΣ
	ΚΑΤΑΜΕΡΙΣΜΟΣ ΤΗΣ ΑΠΟΖΗΜΙΩΣΗΣ ΜΕΤΑΞΥ ΠΑΡΟΔΙΩΝ & ΔΗΜΟΣΙΟΥ					ΕΙΔΟΣ	ΠΕΡΙΜΕΤΡΙΚΑ ΟΡΙΑ	ΕΜΒΑΔΟ	ΑΡΙΘΜΟΣ ΔΙΚΑΙΟΥΧΟΥ ΙΔΙΟΚΤΗΣΙΑΣ		
	ΤΟ ΜΙΣΘ ΤΗΣ ΕΚΤΑΣΗΣ ΠΟΥ ΑΠΟΜΕΝΕΙ ΜΕΤΑ ΤΗΝ ΑΠΑΛΛΟΤΡΙΩΣΗ Ή Η ΕΝΔΕΙΞΗ ΟΤΙ ΕΙΝΑΙ ΜΕΓΑΛΥΤΕΡΟ ΤΟΥ ΑΘΡΟΙΣΜΑΤΟΣ ΤΩΝ ΥΠΟΧΡΕΩΣΕΩΝ	ΠΕΡΙΜΕΤΡΙΚΑ ΟΡΙΑ ΤΩΝ ΕΠΙΜΕΡΟΥΣ ΕΚΤΑΣΕΩΝ ΤΗΣ ΑΠΑΛΛΟΤΡΙΟΥΜΕΝΗΣ ΙΔΙΟΚΤΗΣΙΑΣ	ΕΜΒΑΔΑ ΠΟΥ ΒΑΡΥΝΟΥΝ ΤΟΝ ΙΔΙΟΚΤΗΤΗ (ΑΥΤΑΠΟΖΗΜΙΩΣΗ) Ή ΤΟ ΔΗΜΟΣΙΟ ΟΤΑΝ ΣΥΝΤΡΕΧΕΙ Η ΠΕΡΙΠΤΩΣΗ ΠΕΡΙΟΡΙΣΜΟΥ ΛΟΓΩ Ε/2	ΕΜΒΑΔΑ ΠΟΥ ΒΑΡΥΝΟΥΝ ΤΡΙΤΟΥΣ ΠΑΡΟΔΙΟΥΣ ΚΑΙ ΤΟ ΔΗΜΟΣΙΟ ΜΕΤΑ ΤΗΝ ΕΞΑΝΤΛΗΣΗ ΤΩΝ ΥΠΟΧΡΕΩΣΕΩΝ ΤΩΝ ΠΑΡΟΔΙΩΝ ΙΔΙΟΚΤΗΣΙΩΝ	ΑΡΙΘΜΟΣ ΥΠΟΧΡΕΣ ΙΔΙΟΚΤΗΣΙΑΣ						
1	14	15	16	17	18	19	20	21	22	23	24
22	11,02	K3-Λ3-66-61-K3 66-62-61-66	1,51	0,40	ΑΥΤ 25	ΟΙΚΟΠΕΔΟ	Θ3-Ι3-60-Θ3	0,18	21		
23	12,62	Τμήμα (Η4-Z4-Ε4-63-58-64-Η4) Υπόλ. (Η4-Z4-Ε4-63-58-64-Η4) 63-57-58-63	12,62 20,34	1,81	ΑΥΤ ΔΗΜ 20					12,62	Εξάντληση
24		Ι4-Θ4-67-68-69-71-Ι4 Θ4-Η4-64-65-67-Θ4 Κ4-Ι4-71-72-Κ4 68-67-65-68		40,05 7,89 0,88 0,39	83 ΔΗΜ 27 ΔΗΜ						Απαλλοτριώνεται ολόκληρο
25	251,95	66-Μ3-Ν3-Ξ3-Ο3-Π3-Ρ3-Σ3-Τ3-Υ3- 62-66	18,08		ΑΥΤ	ΟΙΚΟΠΕΔΟ	66-62-61-66	0,40	22		
26	267,17	Χ3-Ψ3-Ω3-Α5-Β5-Γ5-Δ5-86-85-Φ3-Χ3	7,03		ΑΥΤ						
27	81,17	Κ4-Λ4-Μ4-Ν4-73-70-71-72-Κ4 69-70-71-69 73-74-75-Ν4-73	40,64	0,62 9,99	ΑΥΤ 83 28	ΟΙΚΟΠΕΔΟ	Κ4-Ι4-71-72-Κ4	0,88	24		
28	23,03					ΟΙΚΟΠΕΔΟ ΟΙΚΟΠΕΔΟ	73-74-75-Ν4-73 Τμήμα (Ξ4-Ν4-75-74-76-Ξ4)	9,99 28,61	27 29	9.99+28.61=38.60	Εξάντληση
29	6,27	Τμήμα (79-Ρ4-Π4-Ο4-Ξ4-76-77-78 -80-79)	6,27		ΑΥΤ					6,27	Εξάντληση

ΑΡΙΘΜΟΣ ΙΔΙΟΚΤΗΣΙΑΣ	ΣΤΟΙΧΕΙΑ ΦΕΡΟΜΕΝΩΝ ΙΔΙΟΚΤΗΤΩΝ			ΔΙΚΑΙΩΜΑΤΑ ΣΕ ΕΠΙΜΕΡΟΥΣ ΙΔΙΟΚΤΗΣΙΕΣ ΓΙΑ ΕΜΒΑΔΑ ΚΑΙ ΕΠΙΚΕΙΜΕΝΑ									
				ΑΠΑΛΛΟΤΡΙΟΥΜΕΝΗ ΕΚΤΑΣΗ ΚΑΘΕ ΙΔΙΟΚΤΗΣΙΑΣ				ΕΠΙΚΕΙΜΕΝΑ ΣΤΙΣ ΑΠΑΛΛΟΤΡΙΟΥΜΕΝΕΣ ΕΚΤΑΣΕΙΣ ΜΕ ΥΠΟΧΡΕΟ ΤΟ ΔΗΜΟΣΙΟ					
	ΣΤΟΙΧΕΙΑ ΦΕΡΟΜΕΝΩΝ ΙΔΙΟΚΤΗΤΩΝ	ΟΝΟΜΑ ΠΑΤΕΡΑ ΚΑΙ ΜΗΤΕΡΑΣ ή ΣΥΖΥΓΟΥ	ΔΙΕΥΘΥΝΣΗ ΚΑΤΟΙΚΙΑΣ	ΕΙΔΟΣ	ΠΕΡΙΜΕΤΡΙΚΑ ΟΡΙΑ	ΕΜΒΑΔΟ	ΕΜΒΑΔΟ ΔΗΜΟΣΙΟΥ	ΑΡΙΘΜΗΝΗ ΚΤΙΣΜΑΤΩΝ	ΕΙΔΟΣ ΚΑΙ ΠΟΙΟΤΗΤΑ ΚΑΤΑΣΚΕΥΗΣ	ΟΓΚΟΣ	ΕΙΔΟΣ ΚΑΙ ΠΕΡΙΓΡΑΦΗ	ΚΑΤΗΓΟΡΙΑ Ή ΠΟΙΟΤΗΤΑ	ΠΟΣΟΤΗΤΑ
1	2	3	4	5	6	7	7Α	8	9	10	11	12	13
			T.K 26443 ΠΑΤΡΑ								(7,90x0,40 M*Y)		
	2610 422888										Αμυγδαλιές	Μεσαίες	1
											Αμυγδαλιές	Μικρή	1
<b>30</b>	ΒΟΥΚΕΛΑΤΟΣ ΑΛΕΞΑΝΔΡΟΣ	ΠΑΝΑΓΙΩΤΗΣ	ΝΙΚΟΛΙ - ΛΕΥΚΑΔΑΣ	ΟΙΚΟΠΕΔΟ	Φ4-Υ4-Τ4-Σ4-79-81-80-78-77-82-83-	89,24					Πέτρινη περίφραξη δι	Καλή	6,0 μ2
	ΚΑΕΚ 340170105012/0/0	ΒΑΡΒΑΡΑ	T.K.31082		84-Φ4						πλής όψης (10x0,60 M*Y)		
											Μπέτινη περίφραξη	Καλή	2,80 μ3
											(17,50x0,80x0,20 M*Y*Π)		
			6930123760								Μπέτινη περίφραξη	Καλή	1,40 μ3
											(3,90x1,20x0,30 M*Y*Π)		
											Περίφραξη από κιγκλιδώ	Καλή	18,0 μ
											μα 18,0x0,8 (M*Y)		
											Πορτόνι (είσοδος - κιγκλί	Καλή	5,94 μ2
											δωμα ) 3,30x1,80 (M*Y)		
											Καρυδιές	Μικρές	2
											Αμυγδαλιά	Μικρή	1
<b>31</b>	ΚΑΡΥΔΗΣ ΤΙΜΟΘΕΟΣ	ΓΕΩΡΓΙΟΣ	ΠΑΡΟΔΟΣ	ΟΙΚΟΠΕΔΟ	87-Z5-H5-Θ5-I5-K5-93-90-89-88-87	121,48					Συρματόπλεγμα	Καλή	30,0 μ
	ΚΑΕΚ 340170101012/0/0	ΕΛΕΝΗ	ΠΕΦΑΝΕΡΩΜΕΝΗΣ								Περίφραξη από κιγκλί	Καλή	8,25 μ
			ΛΕΥΚΑΔΑ T.K 31100								δωμα 8,25μ		
	2645024017		6979589904								Γιούκα (φοινικοειδές)	Μικρά	2
											Πεύκο	Μεγάλο	1
											Πικροδάφες (περίφραξη)	Μεσαίες	70
											Λυγούστρα (περίφραξη)	Μεσαία	40
											Συντριβάνι (βάση κυκλική	Καλή	2,35 μ3
											με ακτίνα 1.5 μ & πάχος 0,25μ)		
<b>32</b>	ΧΑΡΑΜΟΓΛΗΣ ΣΠΥΡΙΔΩΝ	ΣΩΤΗΡΙΟΣ	ΔΙΓΕΝΗ 49	ΟΙΚΟΠΕΔΟ	A6-Ω4-Ψ4-Χ4-89-90-93-K5-Λ5-98-99-100-A6	474,83					Συρματόπλεγμα	Μέτρια	15,50 μ
	ΚΑΕΚ 340170101014/0/0	ΓΑΛΗΝΗ	ΒΟΥΛΑ								Συκιές	Μικρές	3
	00393920226488		T.K 16673 ΑΤΤΙΚΗ								Ροδακινιές	Μεσαίες	2
	210 8956181										Κλήματα	Μεσαία	20

ΑΡΙΘΜΟΣ ΙΔΙΟΚΤΗΣΙΑΣ	ΔΙΚΑΙΩΜΑΤΑ ΣΕ ΕΠΙΜΕΡΟΥΣ ΙΔΙΟΚΤΗΣΙΕΣ ΓΙΑ ΕΜΒΑΔΑ ΚΑΙ ΕΠΙΚΕΙΜΕΝΑ					ΥΠΟΧΡΕΩΣΕΙΣ				ΕΛΕΓΧΟΣ ΩΣ ΠΡΟΣ ΤΗ ΜΕΓΙΣΤΗ ΘΕΩΡΗΤΙΚΑ ΔΥΝΑΤΗ ΕΠΙΒΑΡΥΝΣΗ ΚΑΘΕ ΠΑΡΟΔΙΑΣ ΙΔΙΟΚΤΗΣΙΑΣ	ΠΑΡΑΤΗΡΗΣΕΙΣ
	ΚΑΤΑΜΕΡΙΣΜΟΣ ΤΗΣ ΑΠΟΖΗΜΙΩΣΗΣ ΜΕΤΑΞΥ ΠΑΡΟΔΙΩΝ & ΔΗΜΟΣΙΟΥ					ΕΙΔΟΣ	ΠΕΡΙΜΕΤΡΙΚΑ ΟΡΙΑ	ΕΜΒΑΔΟ	ΑΡΙΘΜΟΣ ΔΙΚΑΙΟΥΧΟΥ ΙΔΙΟΚΤΗΣΙΑΣ		
	ΤΟ ΜΙΣΟ ΤΗΣ ΕΚΤΑΣΗΣ ΠΟΥ ΑΠΟΜΕΝΕΙ ΜΕΤΑ ΤΗΝ ΑΠΑΛΛΟΤΡΙΩΣΗ Ή Η ΕΝΔΕΙΞΗ ΟΤΙ ΕΙΝΑΙ ΜΕΓΑΛΥΤΕΡΟ ΤΟΥ ΑΘΡΟΙΣΜΑΤΟΣ ΤΩΝ ΥΠΟΧΡΕΩΣΕΩΝ	ΠΕΡΙΜΕΤΡΙΚΑ ΟΡΙΑ ΤΩΝ ΕΠΙΜΕΡΟΥΣ ΕΚΤΑΣΕΩΝ ΤΗΣ ΑΠΑΛΛΟΤΡΙΟΥΜΕΝΗΣ ΙΔΙΟΚΤΗΣΙΑΣ	ΕΜΒΑΔΑ ΠΟΥ ΒΑΡΥΝΟΥΝ ΤΟΝ ΙΔΙΟΚΤΗΤΗ (ΑΥΤΑΠΟΖΗΜΙΩΣΗ) Ή ΤΟ ΔΗΜΟΣΙΟ ΟΤΑΝ ΣΥΝΤΡΕΧΕΙ Η ΠΕΡΙΠΤΩΣΗ ΠΕΡΙΟΡΙΣΜΟΥ ΛΟΓΩ Ε/2	ΕΜΒΑΔΑ ΠΟΥ ΒΑΡΥΝΟΥΝ ΤΡΙΤΟΥΣ ΠΑΡΟΔΙΟΥΣ ΚΑΙ ΤΟ ΔΗΜΟΣΙΟ ΜΕΤΑ ΤΗΝ ΕΞΑΝΤΛΗΣΗ ΤΩΝ ΥΠΟΧΡΕΩΣΕΩΝ ΤΩΝ ΠΑΡΟΔΙΩΝ ΙΔΙΟΚΤΗΣΙΩΝ	ΑΡΙΘΜΟΣ ΥΠΟΧΡΕΣΗΣ ΙΔΙΟΚΤΗΣΙΑΣ						
1	14	15	16	17	18	19	20	21	22	23	24
		Υπόλ. (79-Ρ4-Π4-Ο4-Ξ4-76-77-78-80-79)	47,40		ΔΗΜ						
		Τμήμα (Ξ4-Ν4-75-74-76-Ξ4)		28,61	28						
		Υπόλ. (Ξ4-Ν4-75-74-76-Ξ4)		2,53	ΔΗΜ						
		79-80-81-79		1,49	30						
30	323,67	Φ4-Υ4-Τ4-Σ4-79-81-80-82-83-84-Φ4	76,95		ΑΥΤ	ΟΙΚΟΠΕΔΟ	79-80-81-79	1,49	29		
		80-78-77-82-80		12,29	ΔΗΜ						
31	355,29	Ζ5-Η5-Θ5-Ι5-Κ5-93-91-92-88-87-Ζ5	116,03		ΑΥΤ	ΟΙΚΟΠΕΔΟ	93-94-95-96-Λ5-Κ5-93	92,16	32		
		88-89-90-91-92-88		4,59	(82) ΔΗΜ						
		90-91-93-90		0,86	ΔΗΜ						
32	92,33	Τμήμα (Α6-Ω4-Ψ4-90-93-94-95-96-97-100-Α6)	92,33		ΑΥΤ					92,33	Εξάντληση
		Υπόλ. (Α6-Ω4-Ψ4-90-93-94-95-96-97-100-Α6)	194,09		ΔΗΜ						
		89-90-Ψ4-Χ4-89		6,21	(82) ΔΗΜ						

ΑΡΙΘΜΟΣ ΙΔΙΟΚΤΗΣΙΑΣ	ΣΤΟΙΧΕΙΑ ΦΕΡΟΜΕΝΩΝ ΙΔΙΟΚΤΗΤΩΝ			ΔΙΚΑΙΩΜΑΤΑ ΣΕ ΕΠΙΜΕΡΟΥΣ ΙΔΙΟΚΤΗΣΙΕΣ ΓΙΑ ΕΜΒΑΔΑ ΚΑΙ ΕΠΙΚΕΙΜΕΝΑ										
				ΑΠΑΛΛΟΤΡΙΟΥΜΕΝΗ ΕΚΤΑΣΗ ΚΑΘΕ ΙΔΙΟΚΤΗΣΙΑΣ				ΕΠΙΚΕΙΜΕΝΑ ΣΤΙΣ ΑΠΑΛΛΟΤΡΙΟΥΜΕΝΕΣ ΕΚΤΑΣΕΙΣ ΜΕ ΥΠΟΧΡΕΟ ΤΟ ΔΗΜΟΣΙΟ						
	ΣΤΟΙΧΕΙΑ ΦΕΡΟΜΕΝΩΝ ΙΔΙΟΚΤΗΤΩΝ	ΟΝΟΜΑ ΠΑΤΕΡΑ ΚΑΙ ΜΗΤΕΡΑΣ ή ΣΥΖΥΓΟΥ	ΔΙΕΥΘΥΝΣΗ ΚΑΤΟΙΚΙΑΣ	ΕΙΔΟΣ	ΠΕΡΙΜΕΤΡΙΚΑ ΟΡΙΑ	ΕΜΒΑΔΟ	ΕΜΒΑΔΟ ΔΗΜΟΣΙΟΥ	ΑΡΙΘΜΗΝ ΚΤΙΣΜΑΤΩΝ	ΕΙΔΟΣ ΚΑΙ ΠΟΙΟΤΗΤΑ ΚΑΤΑΣΚΕΥΗΣ	ΟΓΚΟΣ	ΕΙΔΟΣ ΚΑΙ ΠΕΡΙΓΡΑΦΗ	ΚΑΤΗΓΟΡΙΑ Ή ΠΟΙΟΤΗΤΑ	ΠΟΣΟΤΗΤΑ	
1	2	3	4	5	6	7	7Α	8	9	10	11	12	13	
33	ΚΑΡΥΔΗΣ ΘΩΜΑΣ ΚΑΕΚ 340170101058/0/0 ΚΑΕΚ 340170101008/0/0 26450 99455	ΕΥΑΓΓΕΛΟΣ ΣΤΑΜΑΤΑ	ΚΑΛΑΜΙΤΣΙ -ΛΕΥΚΑΔΑΣ  6977678467	ΟΙΚΟΠΕΔΟ	98-99-N5-M5-98	16,31					Συρματόπλεγμα Ροδακινιά Αχλαδιά	Μέτρια Μικρή Μικρή	8,90 μ 1 1	
34	ΚΑΡΥΔΗΣ ΑΛΕΞΙΟΣ ΚΑΕΚ 340170101015/0/0 26450 21334	ΑΡΙΣΤΟΤΕΛΗΣ	ΑΠΟΛΠΑΙΝΑ- ΛΕΥΚΑΔΑΣ Τ.Κ 31100  6972325384	ΟΙΚΟΠΕΔΟ	A6-100-99-N5-103-105-A6	151,89					Αχλαδιά Ροδακινιά Βερυκοκιά	Μεσαία Μεσαία Μεσαία	1 1 1	
35	ΚΑΡΑΒΟΚΥΡΗΣ ΦΙΛΙΠΠΟΣ ΚΑΕΚ 340170101016/0/0 ΚΑΕΚ 340170101053/0/0  2645024442	ΑΝΔΡΕΑ ΗΛΙΑΝΝΑΣ	ΚΩΝ/ΝΟΥ ΓΡΑΨΑ 6 Τ.Κ 31100 ΛΕΥΚΑΔΑ  6949500565	ΟΙΚΟΠΕΔΟ	105-103-N5-Ξ5-05-107-110-113- 114-115-116-Δ6-Γ6-Β6-105	340,42					Συρματόπλεγμα Βερυκοκιά Αχλαδιές Κλήματα	Καλή Μεγάλη Μικρές Μεσαία	52,0 μ 1 2 20	
36	ΒΕΡΓΙΝΗΣ ΓΕΩΡΓΙΟΣ ΚΑΕΚ 340170101005/0/0  26450 99206	ΚΩΝ/ΝΟΣ	ΚΑΛΑΜΙΤΣΙ -ΛΕΥΚΑΔΑΣ  6976737503	ΟΙΚΟΠΕΔΟ	124-H6-Z6-E6-116-115-114-113- 110-107-Π5-Ρ5-Σ5-Τ5-119-118- 124	127,56					Μάνδρα πλινθόχτιστη 15,40x1,0 (Μ*Υ) Περίφραξη από κιγκλιδω μα 15,0x0,70 (Μ*Υ) Αχλαδιές Βερυκοκιά Μηλιές Ροδακινιά	Καλή  Καλή  Μεσαίες Μεσαία Μεσαίες Μεσαία	15,40 μ2  15,0 μ  3 1 2 1	

ΑΡΙΘΜΟΣ ΙΔΙΟΚΤΗΣΙΑΣ	ΔΙΚΑΙΩΜΑΤΑ ΣΕ ΕΠΙΜΕΡΟΥΣ ΙΔΙΟΚΤΗΣΙΕΣ ΓΙΑ ΕΜΒΑΔΑ ΚΑΙ ΕΠΙΚΕΙΜΕΝΑ					ΥΠΟΧΡΕΩΣΕΙΣ				ΕΛΕΓΧΟΣ ΩΣ ΠΡΟΣ ΤΗ ΜΕΓΙΣΤΗ ΘΕΩΡΗΤΙΚΑ ΔΥΝΑΤΗ ΕΠΙΒΑΡΥΝΣΗ ΚΑΘΕ ΠΑΡΟΔΙΑΣ ΙΔΙΟΚΤΗΣΙΑΣ	ΠΑΡΑΤΗΡΗΣΕΙΣ
	ΚΑΤΑΜΕΡΙΣΜΟΣ ΤΗΣ ΑΠΟΖΗΜΙΩΣΗΣ ΜΕΤΑΞΥ ΠΑΡΟΔΙΩΝ & ΔΗΜΟΣΙΟΥ					ΕΙΔΟΣ	ΠΕΡΙΜΕΤΡΙΚΑ ΟΡΙΑ	ΕΜΒΑΔΟ	ΑΡΙΘΜΟΣ ΔΙΚΑΙΟΥΧΟΥ ΙΔΙΟΚΤΗΣΙΑΣ		
	ΤΟ ΜΙΣΟ ΤΗΣ ΕΚΤΑΣΗΣ ΠΟΥ ΑΠΟΜΕΝΕΙ ΜΕΤΑ ΤΗΝ ΑΠΑΛΛΟΤΡΙΩΣΗ Ή Η ΕΝΔΕΙΞΗ ΟΤΙ ΕΙΝΑΙ ΜΕΓΑΛΥΤΕΡΟ ΤΟΥ ΑΘΡΟΙΣΜΑΤΟΣ ΤΩΝ ΥΠΟΧΡΕΩΣΕΩΝ	ΠΕΡΙΜΕΤΡΙΚΑ ΟΡΙΑ ΤΩΝ ΕΠΙΜΕΡΟΥΣ ΕΚΤΑΣΕΩΝ ΤΗΣ ΑΠΑΛΛΟΤΡΙΟΥΜΕΝΗΣ ΙΔΙΟΚΤΗΣΙΑΣ	ΕΜΒΑΔΑ ΠΟΥ ΒΑΡΥΝΟΥΝ ΤΟΝ ΙΔΙΟΚΤΗΤΗ (ΑΥΤΑΠΟΖΗΜΙΩΣΗ) Ή ΤΟ ΔΗΜΟΣΙΟ ΟΤΑΝ ΣΥΝΤΡΕΧΕΙ Η ΠΕΡΙΠΤΩΣΗ ΠΕΡΙΟΡΙΣΜΟΥ ΛΟΓΩ Ε/2	ΕΜΒΑΔΑ ΠΟΥ ΒΑΡΥΝΟΥΝ ΤΡΙΤΟΥΣ ΠΑΡΟΔΙΟΥΣ ΚΑΙ ΤΟ ΔΗΜΟΣΙΟ ΜΕΤΑ ΤΗΝ ΕΞΑΝΤΛΗΣΗ ΤΩΝ ΥΠΟΧΡΕΩΣΕΩΝ ΤΩΝ ΠΑΡΟΔΙΩΝ ΙΔΙΟΚΤΗΣΙΩΝ	ΑΡΙΘΜΟΣ ΥΠΟΧΡΕΣΗ ΙΔΙΟΚΤΗΣΙΑΣ						
1	14	15	16	17	18	19	20	21	22	23	24
	9,97	Τμήμα (Λ5-98-97-96-Λ5) Υπόλ. (Λ5-98-97-96-Λ5)	9,97 67,63		ΑΥΤ ΔΗΜ					9,97	Εξάντληση
		93-94-95-96-Λ5-Κ5-93 97-98-99-100-97		92,16 12,44	31 33						
33	292,81	98-99-Ν5-Μ5-98	16,31		ΑΥΤ	ΟΙΚΟΠΕΔΟ	97-98-99-100-97	12,44	32		
						ΟΙΚΟΠΕΔΟ	99-100-101-102-Ν5-Μ5-99	46,38	34		
34	252,38	Α6-101-102-103-105-Α6 Α6-100-101-Α6	87,86	4,22	ΑΥΤ ΔΗΜ	ΟΙΚΟΠΕΔΟ	103-104-105-103	13,00	35		
		99-100-101-102-Ν5-Μ5-99 Ν5-102-103-Ν5		46,38 13,43	33 ΔΗΜ						
35	25,93	Τμήμα (105-104-106-108-109-110- 113-116-Δ6-Γ6-Β6-105)	25,93		ΑΥΤ					25,93	Εξάντληση
		Υπόλ. (105-104-106-108-109-110- 113-116-Δ6-Γ6-Β6-105)	127,07		ΔΗΜ						
		113-114-115-116-113 103-104-105-103		3,40 13,00	36 34						
	61,93	Τμήμα (Ν5-Ξ5-Ο5-107-106-104- 103-Ν5)	61,93		ΑΥΤ					61,93	Εξάντληση
		Υπόλ. (Ν5-Ξ5-Ο5-107-106-104- 103-Ν5)	95,24		ΔΗΜ						
		107-110-109-108-106-107		13,85	ΔΗΜ						
36	241,92	116-115-114-113-111-112-117- 118-124-Η6-Ζ6-Ε6-116	69,62		ΑΥΤ	ΟΙΚΟΠΕΔΟ	113-114-115-116-113	3,40	35		
		110-111-113-110		1,17	ΔΗΜ	ΟΙΚΟΠΕΔΟ	121-122-123-121	0,08	38		
	15,42	Τμήμα (107-Π5-Ρ5-Σ5-Τ5-112-111- 110-107)	15,42		ΑΥΤ					15,42	Εξάντληση
		Υπόλ. (107-Π5-Ρ5-Σ5-Τ5-112-111- 110-107)	21,96		ΔΗΜ						
		Τ5-112-117-119-Τ5		19,23	(84) ΔΗΜ						

ΑΡΙΘΜΟΣ ΙΔΙΟΚΤΗΣΙΑΣ	ΣΤΟΙΧΕΙΑ ΦΕΡΟΜΕΝΩΝ ΙΔΙΟΚΤΗΤΩΝ			ΔΙΚΑΙΩΜΑΤΑ ΣΕ ΕΠΙΜΕΡΟΥΣ ΙΔΙΟΚΤΗΣΙΕΣ ΓΙΑ ΕΜΒΑΔΑ ΚΑΙ ΕΠΙΚΕΙΜΕΝΑ									
				ΑΠΑΛΛΟΤΡΙΟΥΜΕΝΗ ΕΚΤΑΣΗ ΚΑΘΕ ΙΔΙΟΚΤΗΣΙΑΣ				ΕΠΙΚΕΙΜΕΝΑ ΣΤΙΣ ΑΠΑΛΛΟΤΡΙΟΥΜΕΝΕΣ ΕΚΤΑΣΕΙΣ ΜΕ ΥΠΟΧΡΕΟ ΤΟ ΔΗΜΟΣΙΟ					
	ΣΤΟΙΧΕΙΑ ΦΕΡΟΜΕΝΩΝ ΙΔΙΟΚΤΗΤΩΝ	ΟΝΟΜΑ ΠΑΤΕΡΑ ΚΑΙ ΜΗΤΕΡΑΣ ή ΣΥΖΥΓΟΥ	ΔΙΕΥΘΥΝΣΗ ΚΑΤΟΙΚΙΑΣ	ΕΙΔΟΣ	ΠΕΡΙΜΕΤΡΙΚΑ ΟΡΙΑ	ΕΜΒΑΔΟ	ΕΜΒΑΔΟ ΔΗΜΟΣΙΟΥ	ΑΡΙΘΜΗΣΗ ΚΤΙΣΜΑΤΩΝ	ΚΤΙΣΜΑΤΑ		ΛΟΙΠΑ ΕΠΙΚΕΙΜΕΝΑ		
ΕΙΔΟΣ ΚΑΙ ΠΟΙΟΤΗΤΑ ΚΑΤΑΣΚΕΥΗΣ									ΟΓΚΟΣ	ΕΙΔΟΣ ΚΑΙ ΠΕΡΙΓΡΑΦΗ	ΚΑΤΗΓΟΡΙΑ Ή ΠΟΙΟΤΗΤΑ	ΠΟΣΟΤΗΤΑ	
1	2	3	4	5	6	7	7Α	8	9	10	11	12	13
											Κυπαρίσι	Μεσαίο	1
37	ΚΑΡΥΔΗΣ ΓΕΡΑΣΙΜΟΣ ΚΑΕΚ 340170303276/0/0 26450 99390	ΝΙΚΟΛΑΟΣ ΓΑΡΥΦΑΛΙΑ	ΚΑΛΑΜΙΤΣΙ -ΛΕΥΚΑΔΑΣ  6971808530	ΟΙΚΟΠΕΔΟ	Φ5-Υ5-120-Φ5	2,92					Συρματόπλεγμα Πορτόνι 1x1μεταλλικό	Μέτρια Μέτρια	6,50 μ 1,0 μ2
38	ΔΟΥΒΙΤΣΑΣ ΝΙΚΟΛΑΟΣ ΚΑΕΚ 340170303610/0/0 26450 25665	ΟΘΩΝΑΣ	ΣΤΟΥΡΝΑΡΑ 5 ΛΕΥΚΑΔΑ 31100 6978561737	ΟΙΚΟΠΕΔΟ	120-121-123-125-126-129-Ψ5-Χ5-Φ5-120	91,73					Συρματόπλεγμα Καρυδιά Αμυγδαλιά	Καλή Μεγάλη Μεγάλη	19,50 μ 1 1
39	ΚΑΡΑΜΠΑΛΗΣ ΕΥΡΥΒΙΑΔΗΣ ΚΑΕΚ 340170303607/0/0	ΕΥΣΤΑΘΙΟΣ ΣΤΑΜΑΤΑ	ΚΑΛΑΜΙΤΣΙ- ΛΕΥΚΑΔΑΣ  6973883595	ΟΙΚΟΠΕΔΟ	Ψ5-Ω5-131-134-135-126-129-Ψ5	84,28					Συρματόπλεγμα Ροδιά Κυδωνιά	Καλή Μεγάλη Μεγάλη	9,50 μ 1 1
40	ΜΑΚΡΥΓΙΩΡΓΟΥ ΣΤΑΜΑΤΟΥΛΑ ΚΑΕΚ 340170303730/0/0	ΝΙΚΟΛΑΟΣ	ΑΥΣΤΡΑΛΙΑ  6988001221	ΟΙΚΟΠΕΔΟ	Ω5-Α7-133-137-136-135-134-131-Ω5	84,68					Συρματόπλεγμα Αμυγδαλιά Ροδακινιά	Καλή Μεγάλη Μικρή	12,0 μ 1 1
41	ΚΑΡΥΔΗ ΓΕΩΡΓΙΑ ΚΑΕΚ 340170303856/0/0 26450 25665	ΝΙΚΗΤΑΣ ΑΓΓΕΛΟΥΛΩ	ΣΤΟΥΡΝΑΡΑ 5 ΛΕΥΚΑΔΑ 31100 6978561737	ΟΙΚΟΠΕΔΟ	133-Β7-Γ7-Δ7-140-143-136-137-133	65,13					Συρματόπλεγμα Αχλαδιές Συκιά Καρυδιά	Καλή Μεγάλες Μικρή Μεγάλη	11,0 μ 2 1 1
42	ΓΑΖΗΣ ΔΗΜΗΤΡΙΟΣ ΚΑΕΚ 340170303279/0/0 340170303856/0/0	ΔΗΜΟΣΘΕΝΗΣ	ΠΛΑΤΕΙΑ ΕΙΡΗΝΑΙΟΥ	ΟΙΚΟΠΕΔΟ	Δ7-Ε7-Ζ7-Η7-144-140-Δ7	42,69							



ΑΡΙΘΜΟΣ ΙΔΙΟΚΤΗΣΙΑΣ	ΔΙΚΑΙΩΜΑΤΑ ΣΕ ΕΠΙΜΕΡΟΥΣ ΙΔΙΟΚΤΗΣΙΕΣ ΓΙΑ ΕΜΒΑΔΑ ΚΑΙ ΕΠΙΚΕΙΜΕΝΑ					ΥΠΟΧΡΕΩΣΕΙΣ				ΕΛΕΓΧΟΣ ΩΣ ΠΡΟΣ ΤΗ ΜΕΓΙΣΤΗ ΘΕΩΡΗΤΙΚΑ ΔΥΝΑΤΗ ΕΠΙΒΑΡΥΝΣΗ ΚΑΘΕ ΠΑΡΟΔΙΑΣ ΙΔΙΟΚΤΗΣΙΑΣ	ΠΑΡΑΤΗΡΗΣΕΙΣ
	ΚΑΤΑΜΕΡΙΣΜΟΣ ΤΗΣ ΑΠΟΖΗΜΙΩΣΗΣ ΜΕΤΑΞΥ ΠΑΡΟΔΙΩΝ & ΔΗΜΟΣΙΟΥ					ΕΙΔΟΣ	ΠΕΡΙΜΕΤΡΙΚΑ ΟΡΙΑ	ΕΜΒΑΔΟ	ΑΡΙΘΜΟΣ ΔΙΚΑΙΟΥΧΟΥ ΙΔΙΟΚΤΗΣΙΑΣ		
	ΤΟ ΜΙΣΟ ΤΗΣ ΕΚΤΑΣΗΣ ΠΟΥ ΑΠΟΜΕΝΕΙ ΜΕΤΑ ΤΗΝ ΑΠΑΛΛΟΤΡΙΩΣΗ Ή Η ΕΝΔΕΙΞΗ ΟΤΙ ΕΙΝΑΙ ΜΕΓΑΛΥΤΕΡΟ ΤΟΥ ΑΘΡΟΙΣΜΑΤΟΣ ΤΩΝ ΥΠΟΧΡΕΩΣΕΩΝ	ΠΕΡΙΜΕΤΡΙΚΑ ΟΡΙΑ ΤΩΝ ΕΠΙΜΕΡΟΥΣ ΕΚΤΑΣΕΩΝ ΤΗΣ ΑΠΑΛΛΟΤΡΙΟΥΜΕΝΗΣ ΙΔΙΟΚΤΗΣΙΑΣ	ΕΜΒΑΔΑ ΠΟΥ ΒΑΡΥΝΟΥΝ ΤΟΝ ΙΔΙΟΚΤΗΤΗ (ΑΥΤΑΠΟΖΗΜΙΩΣΗ) Ή ΤΟ ΔΗΜΟΣΙΟ ΟΤΑΝ ΣΥΝΤΡΕΧΕΙ Η ΠΕΡΙΠΤΩΣΗ ΠΕΡΙΟΡΙΣΜΟΥ ΛΟΓΩ Ε/2	ΕΜΒΑΔΑ ΠΟΥ ΒΑΡΥΝΟΥΝ ΤΡΙΤΟΥΣ ΠΑΡΟΔΙΟΥΣ ΚΑΙ ΤΟ ΔΗΜΟΣΙΟ ΜΕΤΑ ΤΗΝ ΕΞΑΝΤΛΗΣΗ ΤΩΝ ΥΠΟΧΡΕΩΣΕΩΝ ΤΩΝ ΠΑΡΟΔΙΩΝ ΙΔΙΟΚΤΗΣΙΩΝ	ΑΡΙΘΜΟΣ ΥΠΟΧΡΕΣ ΙΔΙΟΚΤΗΣΙΑΣ						
1	14	15	16	17	18	19	20	21	22	23	24
		117-118-119-117		0,16	37						
37	155,11	Φ5-Υ5-120-Φ5	2,92		ΑΥΤ	ΟΙΚΟΠΕΔΟ	117-118-119-117	0,16	36		
						ΟΙΚΟΠΕΔΟ	Φ5-Χ5-127-122-121-120-Φ5	40,30	38		
38		122-123-125-126-129-128-127-122		36,97	(84) ΔΗΜ						Απαλλοτριώνεται ολόκληρο
		121-122-123-121		0,08	36						
		Φ5-Χ5-127-122-121-120-Φ5		40,30	37						
		Χ5-Ψ5-129-128-127-Χ5		14,38	ΔΗΜ						
39	8,22	Τμήμα (Ψ5-Ω5-130-129-Ψ5)	8,22		ΑΥΤ					8,22	Εξάντληση
		Υπόλ. (Ψ5-Ω5-130-129-Ψ5)	30,09		ΔΗΜ						
		126-129-130-131-134-135-126		38,61	(84) ΔΗΜ						
		Ω5-130-131-Ω5		7,36	ΔΗΜ						
40	14,31	Τμήμα (Ω5-Α7-133-132-131-Ω5)	14,31		ΑΥΤ					14,31	Εξάντληση
		Υπόλ. (Ω5-Α7-133-132-131-Ω5)	32,38		ΔΗΜ						
		131-132-137-136-135-134-131		29,05	(84) ΔΗΜ						
		132-133-137-132		8,94	ΔΗΜ						
41	27,71	Τμήμα (133-Β7-Γ7-Δ7-139-138-137-133)	27,71		ΑΥΤ					27,71	Εξάντληση
		Υπόλ. (133-Β7-Γ7-Δ7-139-138-137-133)	18,29		ΔΗΜ						
		Δ7-139-140-Δ7		8,07	42						
		136-137-138-143-136		3,47	(84) ΔΗΜ						
		138-139-140-143-138		7,59	43						
42	69,41	Δ7-Ε7-Ζ7-Η7-144-140-Δ7	42,69		ΑΥΤ	ΟΙΚΟΠΕΔΟ	Δ7-139-140-Δ7	8,07	41		

ΑΡΙΘΜΟΣ ΙΔΙΟΚΤΗΣΙΑΣ	ΣΤΟΙΧΕΙΑ ΦΕΡΟΜΕΝΩΝ ΙΔΙΟΚΤΗΤΩΝ			ΔΙΚΑΙΩΜΑΤΑ ΣΕ ΕΠΙΜΕΡΟΥΣ ΙΔΙΟΚΤΗΣΙΕΣ ΓΙΑ ΕΜΒΑΔΑ ΚΑΙ ΕΠΙΚΕΙΜΕΝΑ									
				ΑΠΑΛΛΟΤΡΙΟΥΜΕΝΗ ΕΚΤΑΣΗ ΚΑΘΕ ΙΔΙΟΚΤΗΣΙΑΣ				ΕΠΙΚΕΙΜΕΝΑ ΣΤΙΣ ΑΠΑΛΛΟΤΡΙΟΥΜΕΝΕΣ ΕΚΤΑΣΕΙΣ ΜΕ ΥΠΟΧΡΕΟ ΤΟ ΔΗΜΟΣΙΟ					
	ΣΤΟΙΧΕΙΑ ΦΕΡΟΜΕΝΩΝ ΙΔΙΟΚΤΗΤΩΝ	ΟΝΟΜΑ ΠΑΤΕΡΑ ΚΑΙ ΜΗΤΕΡΑΣ ή ΣΥΖΥΓΟΥ	ΔΙΕΥΘΥΝΣΗ ΚΑΤΟΙΚΙΑΣ	ΕΙΔΟΣ	ΠΕΡΙΜΕΤΡΙΚΑ ΟΡΙΑ	ΕΜΒΑΔΟ	ΕΜΒΑΔΟ ΔΗΜΟΣΙΟΥ	ΚΤΙΣΜΑΤΑ			ΛΟΙΠΑ ΕΠΙΚΕΙΜΕΝΑ		
ΑΡΙΘΜΗΣΗ ΚΤΙΣΜΑΤΩΝ								ΕΙΔΟΣ ΚΑΙ ΠΟΙΟΤΗΤΑ ΚΑΤΑΣΚΕΥΗΣ	ΟΓΚΟΣ	ΕΙΔΟΣ ΚΑΙ ΠΕΡΙΓΡΑΦΗ	ΚΑΤΗΓΟΡΙΑ Ή ΠΟΙΟΤΗΤΑ	ΠΟΣΟΤΗΤΑ	
1	2	3	4	5	6	7	7Α	8	9	10	11	12	13
	23710 22313 6936960999	ΣΤΥΛΙΑΝΗ	ΠΟΛΥΓΥΡΟΣ ΧΑΛΚΙΔΙΚΗΣ	TK 63 100									
43	ΚΑΡΥΔΗΣ ΓΡΗΓΟΡΙΟΣ ΚΑΕΚ 340170303359/2/0	ΣΩΤΗΡΙΟΣ ΒΑΣΙΛΙΚΗ	ΒΛΑΣΤΟΥ 7 ΑΓ.ΕΛΕΥΘΕΡΙΟΣ Τ. Κ 11143 ΑΤΤΙΚΗ	ΟΙΚΟΠΕΔΟ	Π6-Ρ6-Σ6-154-Π6 Λ6-Μ6-Ν6-Ξ6-145-Λ6	31,69 19,02					Συρματόπλεγμα Μάντρα πλινθόχτιστη 20x1,60 (Μ*Υ) Περίφραξη από κιγκλίδω μα 20x0,70 (Μ*Υ) Πορτόνι (είσοδος - κιγκλί δωμα) 4,0x1,75 (Μ*Υ)	Καλή Καλή Καλή	6,50 μ 32,0 μ2 20,0 μ 7,0 μ2
	2111 849251		6974760180								Καρυδιά Κλήμα Ροδακινιές	Μεγάλη Μεγάλο Μικρές	1 1 4
44	ΚΑΡΥΔΗΣ ΠΑΝΑΓΙΩΤΗΣ ΚΑΕΚ 340170303442/0/0	ΦΩΤΙΟΣ ΕΛΕΥΘΕΡΙΑ	ΚΑΛΑΜΙΤΣΙ - ΛΕΥΚΑΔΑΣ	ΟΙΚΟΠΕΔΟ	145-146-148-149-150-Ι7-Κ7-Λ7- 153-154-Π6-Ο6-Ξ6-145	159,27					Συρματόπλεγμα Αμυγδαλιά Καρυδιά Λεμονιές	Καλή	29,0 μ 1 1 4
	26450 99109		6981875388										
45	ΘΕΟΧΑΡΗ -ΚΑΡΥΔΗ ΑΚΡΙΒΗ ΚΑΕΚ 340170303183/0/0 26450 23016	ΝΙΚΟΛΑΟΣ ΣΟΦΙΑ	ΔΗΜΗΤΡΙΟΥ ΜΑΚΡΗ 1 31100 ΛΕΥΚΑΔΑ	ΟΙΚΟΠΕΔΟ	Θ7-Ι7-150-Θ7	3,19							
			6932620357										
46	ΚΑΡΑΒΟΚΥΡΗΣ ΜΙΧΑΛΗΣ ΚΑΕΚ 340170303418/0/0	ΖΩΗΣ ΣΟΦΙΑ	ΚΑΛΑΜΙΤΣΙ - ΛΕΥΚΑΔΑΣ	ΟΙΚΟΠΕΔΟ	Λ7-Μ7-Ν7-Ξ7-Ο7-178-177-175- 174-160-159-158-Υ6-Τ6-Σ6-154- 153-Λ7	181,89					Αμυγδαλιές	Μεγάλες	3
	26450 99169		6976296027										
47	ΤΣΙΡΕΠΑ -ΚΑΡΥΔΗ ΝΙΚΗ	ΓΕΩΡΓΙΟΣ	ΟΙΚΙΣΜΟΣ ΜΑΣΙΑΡΗ	ΟΙΚΟΠΕΔΟ	Υ6-Φ6-Χ6-159-158-Υ6	38,50					Συρματόπλεγμα	Μέτρια	17,80 μ

ΑΡΙΘΜΟΣ ΙΔΙΟΚΤΗΣΙΑΣ	ΔΙΚΑΙΩΜΑΤΑ ΣΕ ΕΠΙΜΕΡΟΥΣ ΙΔΙΟΚΤΗΣΙΕΣ ΓΙΑ ΕΜΒΑΔΑ ΚΑΙ ΕΠΙΚΕΙΜΕΝΑ					ΥΠΟΧΡΕΩΣΕΙΣ				ΕΛΕΓΧΟΣ ΩΣ ΠΡΟΣ ΤΗ ΜΕΓΙΣΤΗ ΘΕΩΡΗΤΙΚΑ ΔΥΝΑΤΗ ΕΠΙΒΑΡΥΝΣΗ ΚΑΘΕ ΠΑΡΟΔΙΑΣ ΙΔΙΟΚΤΗΣΙΑΣ	ΠΑΡΑΤΗΡΗΣΕΙΣ	
	ΚΑΤΑΜΕΡΙΣΜΟΣ ΤΗΣ ΑΠΟΖΗΜΙΩΣΗΣ ΜΕΤΑΞΥ ΠΑΡΟΔΙΩΝ & ΔΗΜΟΣΙΟΥ					ΕΙΔΟΣ	ΠΕΡΙΜΕΤΡΙΚΑ ΟΡΙΑ	ΕΜΒΑΔΟ	ΑΡΙΘΜΟΣ ΔΙΚΑΙΟΥΧΟΥ ΙΔΙΟΚΤΗΣΙΑΣ			
	ΤΟ ΜΙΣΟ ΤΗΣ ΕΚΤΑΣΗΣ ΠΟΥ ΑΠΟΜΕΝΕΙ ΜΕΤΑ ΤΗΝ ΑΠΑΛΛΟΤΡΙΩΣΗ Ή Η ΕΝΔΕΙΞΗ ΟΤΙ ΕΙΝΑΙ ΜΕΓΑΛΥΤΕΡΟ ΤΟΥ ΑΘΡΟΙΣΜΑΤΟΣ ΤΩΝ ΥΠΟΧΡΕΩΣΕΩΝ	ΠΕΡΙΜΕΤΡΙΚΑ ΟΡΙΑ ΤΩΝ ΕΠΙΜΕΡΟΥΣ ΕΚΤΑΣΕΩΝ ΤΗΣ ΑΠΑΛΛΟΤΡΙΟΥΜΕΝΗΣ ΙΔΙΟΚΤΗΣΙΑΣ	ΕΜΒΑΔΑ ΠΟΥ ΒΑΡΥΝΟΥΝ ΤΟΝ ΙΔΙΟΚΤΗΤΗ (ΑΥΤΑΠΟΖΗΜΙΩΣΗ) Ή ΤΟ ΔΗΜΟΣΙΟ ΟΤΑΝ ΣΥΝΤΡΕΧΕΙ Η ΠΕΡΙΠΤΩΣΗ ΠΕΡΙΟΡΙΣΜΟΥ ΛΟΓΩ Ε/2	ΕΜΒΑΔΑ ΠΟΥ ΒΑΡΥΝΟΥΝ ΤΡΙΤΟΥΣ ΠΑΡΟΔΙΟΥΣ ΚΑΙ ΤΟ ΔΗΜΟΣΙΟ ΜΕΤΑ ΤΗΝ ΕΞΑΝΤΛΗΣΗ ΤΩΝ ΥΠΟΧΡΕΩΣΕΩΝ ΤΩΝ ΠΑΡΟΔΙΩΝ ΙΔΙΟΚΤΗΣΙΩΝ	ΑΡΙΘΜΟΣ ΥΠΟΧΡΕΣΗ ΙΔΙΟΚΤΗΣΙΑΣ							
1	14	15	16	17	18	19	20	21	22	23	24	
43	133,50	Π6-Ρ6-Σ6-154-Π6 Λ6-Μ6-Ν6-Ξ6-145-Λ6	31,69 19,02		ΑΥΤ ΑΥΤ	ΟΙΚΟΠΕΔΟ ΟΙΚΟΠΕΔΟ ΟΙΚΟΠΕΔΟ	138-139-140-143-138 Σ6-Τ6-155-153-154-Σ6 Τμήμα (145-146-151-147-152-153-154-Π6-Ο6-Ξ6-145)	7,59 24,49 50,71	41 46 44	31.69+19.02+7.59+ 24.49+50.71=133.50	Εξάντληση	
44		Τμήμα (145-146-151-147-152-153-154-Π6-Ο6-Ξ6-145) Υπόλ. (145-146-151-147-152-153-154-Π6-Ο6-Ξ6-145) 146-148-149-147-151-146 149-150-17-Κ7-152-147-149 Κ7-Λ7-153-152-Κ7		50,71 37,39 7,43 44,31 19,43	43 ΔΗΜ (84) ΔΗΜ 45 ΔΗΜ						Απαλλοτριώνεται ολόκληρο	
45	149,74	Θ7-Ι7-150-Θ7	3,19		ΑΥΤ	ΟΙΚΟΠΕΔΟ	149-150-17-Κ7-152-147-149	44,31	44			
46	43,98	Τμήμα (Λ7-Μ7-Ν7-Ξ7-Ο7-178-156-155-153-Λ7) Υπόλ. (Λ7-Μ7-Ν7-Ξ7-Ο7-178-156-155-153-Λ7) 156-157-175-177-178-156 157-174-175-157 Σ6-Τ6-155-153-154-Σ6 Τ6-Υ6-158-159-160-174-157-156-155-Τ6	43,98 47,51			ΑΥΤ ΔΗΜ					43,98	Εξάντληση
47	137,17	Υ6-Φ6-Χ6-159-158-Υ6	38,50		ΑΥΤ	ΟΙΚΟΠΕΔΟ	Τ6-Υ6-158-159-160-174-157-	48,41	46			

ΑΡΙΘΜΟΣ ΙΔΙΟΚΤΗΣΙΑΣ	ΣΤΟΙΧΕΙΑ ΦΕΡΟΜΕΝΩΝ ΙΔΙΟΚΤΗΤΩΝ			ΔΙΚΑΙΩΜΑΤΑ ΣΕ ΕΠΙΜΕΡΟΥΣ ΙΔΙΟΚΤΗΣΙΕΣ ΓΙΑ ΕΜΒΑΔΑ ΚΑΙ ΕΠΙΚΕΙΜΕΝΑ									
				ΑΠΑΛΛΟΤΡΙΟΥΜΕΝΗ ΕΚΤΑΣΗ ΚΑΘΕ ΙΔΙΟΚΤΗΣΙΑΣ				ΕΠΙΚΕΙΜΕΝΑ ΣΤΙΣ ΑΠΑΛΛΟΤΡΙΟΥΜΕΝΕΣ ΕΚΤΑΣΕΙΣ ΜΕ ΥΠΟΧΡΕΟ ΤΟ ΔΗΜΟΣΙΟ					
	ΣΤΟΙΧΕΙΑ ΦΕΡΟΜΕΝΩΝ ΙΔΙΟΚΤΗΤΩΝ	ΟΝΟΜΑ ΠΑΤΕΡΑ ΚΑΙ ΜΗΤΕΡΑΣ ή ΣΥΖΥΓΟΥ	ΔΙΕΥΘΥΝΣΗ ΚΑΤΟΙΚΙΑΣ	ΕΙΔΟΣ	ΠΕΡΙΜΕΤΡΙΚΑ ΟΡΙΑ	ΕΜΒΑΔΟ	ΕΜΒΑΔΟ ΔΗΜΟΣΙΟΥ	ΑΡΙΘΜΗΣΗ ΚΤΙΣΜΑΤΩΝ	ΕΙΔΟΣ ΚΑΙ ΠΟΙΟΤΗΤΑ ΚΑΤΑΣΚΕΥΗΣ	ΟΓΚΟΣ	ΕΙΔΟΣ ΚΑΙ ΠΕΡΙΓΡΑΦΗ	ΚΑΤΗΓΟΡΙΑ Ή ΠΟΙΟΤΗΤΑ	ΠΟΣΟΤΗΤΑ
1	2	3	4	5	6	7	7Α	8	9	10	11	12	13
	ΚΑΕΚ 340170303728/0/0	ΣΤΑΜΑΤΑ	ΑΓ. ΘΕΟΔΩΡΟΙ Τ.Κ 20003 ΚΟΡΙΝΘΟΣ										
	27410 62379		6948360919										
48	ΚΑΡΥΔΗΣ ΓΡΗΓΟΡΙΟΣ	ΣΩΤΗΡΙΟΣ	ΒΛΑΣΤΟΥ 7	ΟΙΚΟΠΕΔΟ	176-177-178-Π7-176	3,73					Συρματόπλεγμα	Καλή	3,0 μ
	ΚΑΕΚ 340170303597/0/0	ΒΑΣΙΛΙΚΗ	ΑΓ.ΕΛΕΥΘΕΡΙΟΣ		Β9-Γ9-Δ9-Β9	0,78					Αμυγδαλιές	Μεγάλες	4
			Τ. Κ 11143 ΑΤΤΙΚΗ		Ε9-Ζ9-Η9-Θ9-200-198-199-202-	22,02					Αμυγδαλιές	Μεσαίες	2
	2111 849251		6974760180		201-Ε9	26,53					Κυπαρίσσια	Μεσαία	2
49	ΚΑΡΥΔΗΣ ΜΙΧΑΗΛ	ΚΩΝΣΤΑΝΤΙΝΟΣ	ΚΕΝΕΝΤΥ 58	ΟΙΚΟΠΕΔΟ	169-167-166--171-161-160-	87,56		1	Αποθήκη από τούβλα	10,60 μ3	Συρματόπλεγμα	Καλή	32,0 μ
	ΚΑΕΚ 340170303528/0/0	ΕΥΘΥΜΙΑ	31100 ΛΕΥΚΑΔΑ		174-175-177-176-169				πλακοσκεπής 6,62 μ2		Συκιές	Μεγάλες	2
	ΚΑΕΚ 340170303757/0/0								με ύψος 1,60 μ		Ροδακινιές	Μεγάλες	2
	26450 22539		6972784903					2	Αποθήκη πλινθόκτιστη	18,42 μ3	Αμυγδαλιά	Μικρή	1
									με στέγη από ελενίτ		Βερυκοκιά	Μικρή	1
									9,21 μ2 με ύψος 2,0 μ				
50	ΚΑΡΑΜΠΑΛΗΣ ΓΕΩΡΓΙΟΣ	ΠΑΡΘΕΝΙΟΣ	ΑΝΘΙΜΟΥ ΓΑΖΗ 22	ΟΙΚΟΠΕΔΟ	169-Υ7-Φ7-Χ7-Ψ7-Ω7-186-183-	61,11					Αμυγδαλιά	Μεσαία	1
	ΚΑΕΚ 340170303197/0/0	ΒΑΡΒΑΡΑ	Τ.Κ 41222 ΛΑΡΙΣΣΑ		189-181-165-166-167-168-169						Αμυγδαλιά	Μικρή	1
											Κοκορεφτιές	Μικρές	9
	2410 257616		6980650079										
52	ΔΗΜΟΣ ΛΕΥΚΑΔΑΣ			ΔΡΟΜΟΣ	159-160-161-171-166-165-164-		21,63						
	ΔΗΜΟΤΙΚΟ ΜΟΝΟΠΑΤΙ				163-162-214-208-Ψ6-Χ6-159								
	ΚΑΕΚ 34017ΕΚ03328												
53	ΚΑΡΥΔΗΣ ΜΙΧΑΗΛ	ΚΩΝΣΤΑΝΤΙΝΟΣ	ΚΕΝΕΝΤΥ 58	ΟΙΚΟΠΕΔΟ	208-Ω6-Α8-Β8-210-212-213-Ο11-	312,87					Συρματόπλεγμα	Μέτρια	42,0 μ
	ΚΑΕΚ 340170303798/0/0	ΕΥΘΥΜΙΑ	31100 ΛΕΥΚΑΔΑ		Ξ11-Ν11-Μ11-190-189-181-165-						Αγκινάρες	Μεγάλες	4
	ΚΑΕΚ 340170303528/0/0				164-163-162-214-208						Αμυγδαλιά	Μεγάλη	1
											Βερυκοκιές	Μεσαίες	4

ΑΡΙΘΜΟΣ ΙΔΙΟΚΤΗΣΙΑΣ	ΔΙΚΑΙΩΜΑΤΑ ΣΕ ΕΠΙΜΕΡΟΥΣ ΙΔΙΟΚΤΗΣΙΕΣ ΓΙΑ ΕΜΒΑΔΑ ΚΑΙ ΕΠΙΚΕΙΜΕΝΑ					ΥΠΟΧΡΕΩΣΕΙΣ				ΕΛΕΓΧΟΣ ΩΣ ΠΡΟΣ ΤΗ ΜΕΓΙΣΤΗ ΘΕΩΡΗΤΙΚΑ ΔΥΝΑΤΗ ΕΠΙΒΑΡΥΝΣΗ ΚΑΘΕ ΠΑΡΟΔΙΑΣ ΙΔΙΟΚΤΗΣΙΑΣ	ΠΑΡΑΤΗΡΗΣΕΙΣ
	ΚΑΤΑΜΕΡΙΣΜΟΣ ΤΗΣ ΑΠΟΖΗΜΙΩΣΗΣ ΜΕΤΑΞΥ ΠΑΡΟΔΙΩΝ & ΔΗΜΟΣΙΟΥ					ΕΙΔΟΣ	ΠΕΡΙΜΕΤΡΙΚΑ ΟΡΙΑ	ΕΜΒΑΔΟ	ΑΡΙΘΜΟΣ ΔΙΚΑΙΟΥΧΟΥ ΙΔΙΟΚΤΗΣΙΑΣ		
	ΤΟ ΜΙΣΟ ΤΗΣ ΕΚΤΑΣΗΣ ΠΟΥ ΑΠΟΜΕΝΕΙ ΜΕΤΑ ΤΗΝ ΑΠΑΛΛΟΤΡΙΩΣΗ Ή Η ΕΝΔΕΙΞΗ ΟΤΙ ΕΙΝΑΙ ΜΕΓΑΛΥΤΕΡΟ ΤΟΥ ΑΘΡΟΙΣΜΑΤΟΣ ΤΩΝ ΥΠΟΧΡΕΩΣΕΩΝ	ΠΕΡΙΜΕΤΡΙΚΑ ΟΡΙΑ ΤΩΝ ΕΠΙΜΕΡΟΥΣ ΕΚΤΑΣΕΩΝ ΤΗΣ ΑΠΑΛΛΟΤΡΙΟΥΜΕΝΗΣ ΙΔΙΟΚΤΗΣΙΑΣ	ΕΜΒΑΔΑ ΠΟΥ ΒΑΡΥΝΟΥΝ ΤΟΝ ΙΔΙΟΚΤΗΤΗ (ΑΥΤΑΠΟΖΗΜΙΩΣΗ) Ή ΤΟ ΔΗΜΟΣΙΟ ΟΤΑΝ ΣΥΝΤΡΕΧΕΙ Η ΠΕΡΙΠΤΩΣΗ ΠΕΡΙΟΡΙΣΜΟΥ ΛΟΓΩ Ε/2	ΕΜΒΑΔΑ ΠΟΥ ΒΑΡΥΝΟΥΝ ΤΡΙΤΟΥΣ ΠΑΡΟΔΙΟΥΣ ΚΑΙ ΤΟ ΔΗΜΟΣΙΟ ΜΕΤΑ ΤΗΝ ΕΞΑΝΤΛΗΣΗ ΤΩΝ ΥΠΟΧΡΕΩΣΕΩΝ ΤΩΝ ΠΑΡΟΔΙΩΝ ΙΔΙΟΚΤΗΣΙΩΝ	ΑΡΙΘΜΟΣ ΥΠΟΧΡΕΣΗ ΙΔΙΟΚΤΗΣΙΑΣ						
1	14	15	16	17	18	19	20	21	22	23	24
							156-155-T6				
						ΟΙΚΟΠΕΔΟ	160-161-171-172-173-174-160	12,51	49		
						ΟΙΚΟΠΕΔΟ	162-163-214-162	1,71	53		
48	551,34	176-177-178-Π7-176	3,73		ΑΥΤ	ΟΙΚΟΠΕΔΟ	156-157-175-177-178-156	15,01	46		
		B9-Γ9-Δ9-B9	0,78		ΑΥΤ	ΟΙΚΟΠΕΔΟ	175-176-177-175	4,94	49		
		E9-Z9-H9-Θ9-200-199-202-201-E9	21,47		ΑΥΤ	ΟΙΚΟΠΕΔΟ	B9-Γ9-Δ9-E9-201-202-	102,65	51		
							199-197-195-194-193-				
		198-199-200-198		0,55	81	ΑΛΣΟΣ	195-196-197-195	0,04	81		
49	7,51	Τμήμα(169-173-174-175-176-169)	7,51		ΑΥΤ					7,51	Εξάντληση
		Υπόλ. (169-173-174-175-176-169)	42,33		ΔΗΜ						
		175-176-177-175		4,94	48						
		168-169-173-172-168		7,02	ΔΗΜ						
		166-167-168-172-171-166		13,25	ΔΗΜ						
		160-161-171-172-173-174-160		12,51	47						
50	16,56	168-169-Υ7-168	0,69		ΑΥΤ					0.69+15.87=16.56	Εξάντληση
		Τμήμα (Υ7-Φ7-Χ7-Ψ7-Ω7-186-183-182-180-179-Υ7)	15,87		ΑΥΤ						
		Υπόλ. (Υ7-Φ7-Χ7-Ψ7-Ω7-186-183-182-180-179-Υ7)	10,17		ΔΗΜ						
		180-181-189-183-182-180		5,46	ΔΗΜ						
		165-166-167-168-Υ7-179-180-181-165		28,92	ΔΗΜ						
52											
53	19,88	Τμήμα (208-Ω6-Α8-Β8-209-207-206-208)	19,88		ΑΥΤ					19,88	Εξάντληση
		Υπόλ. (208-Ω6-Α8-Β8-209-207-206-208)	75,15		ΔΗΜ						



ΑΡΙΘΜΟΣ ΙΔΙΟΚΤΗΣΙΑΣ	ΔΙΚΑΙΩΜΑΤΑ ΣΕ ΕΠΙΜΕΡΟΥΣ ΙΔΙΟΚΤΗΣΙΕΣ ΓΙΑ ΕΜΒΑΔΑ ΚΑΙ ΕΠΙΚΕΙΜΕΝΑ					ΥΠΟΧΡΕΩΣΕΙΣ				ΕΛΕΓΧΟΣ ΩΣ ΠΡΟΣ ΤΗ ΜΕΓΙΣΤΗ ΘΕΩΡΗΤΙΚΑ ΔΥΝΑΤΗ ΕΠΙΒΑΡΥΝΣΗ ΚΑΘΕ ΠΑΡΟΔΙΑΣ ΙΔΙΟΚΤΗΣΙΑΣ	ΠΑΡΑΤΗΡΗΣΕΙΣ
	ΚΑΤΑΜΕΡΙΣΜΟΣ ΤΗΣ ΑΠΟΖΗΜΙΩΣΗΣ ΜΕΤΑΞΥ ΠΑΡΟΔΙΩΝ & ΔΗΜΟΣΙΟΥ					ΕΙΔΟΣ	ΠΕΡΙΜΕΤΡΙΚΑ ΟΡΙΑ	ΕΜΒΑΔΟ	ΑΡΙΘΜΟΣ ΔΙΚΑΙΟΥΧΟΥ ΙΔΙΟΚΤΗΣΙΑΣ		
	ΤΟ ΜΙΣΟ ΤΗΣ ΕΚΤΑΣΗΣ ΠΟΥ ΑΠΟΜΕΝΕΙ ΜΕΤΑ ΤΗΝ ΑΠΑΛΛΟΤΡΙΩΣΗ Ή Η ΕΝΔΕΙΞΗ ΟΤΙ ΕΙΝΑΙ ΜΕΓΑΛΥΤΕΡΟ ΤΟΥ ΑΘΡΟΙΣΜΑΤΟΣ ΤΩΝ ΥΠΟΧΡΕΩΣΕΩΝ	ΠΕΡΙΜΕΤΡΙΚΑ ΟΡΙΑ ΤΩΝ ΕΠΙΜΕΡΟΥΣ ΕΚΤΑΣΕΩΝ ΤΗΣ ΑΠΑΛΛΟΤΡΙΟΥΜΕΝΗΣ ΙΔΙΟΚΤΗΣΙΑΣ	ΕΜΒΑΔΑ ΠΟΥ ΒΑΡΥΝΟΥΝ ΤΟΝ ΙΔΙΟΚΤΗΤΗ (ΑΥΤΑΠΟΖΗΜΙΩΣΗ) Ή ΤΟ ΔΗΜΟΣΙΟ ΟΤΑΝ ΣΥΝΤΡΕΧΕΙ Η ΠΕΡΙΠΤΩΣΗ ΠΕΡΙΟΡΙΣΜΟΥ ΛΟΓΩ Ε/2	ΕΜΒΑΔΑ ΠΟΥ ΒΑΡΥΝΟΥΝ ΤΡΙΤΟΥΣ ΠΑΡΟΔΙΟΥΣ ΚΑΙ ΤΟ ΔΗΜΟΣΙΟ ΜΕΤΑ ΤΗΝ ΕΞΑΝΤΛΗΣΗ ΤΩΝ ΥΠΟΧΡΕΩΣΕΩΝ ΤΩΝ ΠΑΡΟΔΙΩΝ ΙΔΙΟΚΤΗΣΙΩΝ	ΑΡΙΘΜΟΣ ΥΠΟΧΡΕΣ ΙΔΙΟΚΤΗΣΙΑΣ						
1	14	15	16	17	18	19	20	21	22	23	24
		162-163-214-162		1,71	47						
		208-214-163-164-206-208		27,70	(52) ΔΗΜ						
		B8-209-210-B8		20,53	ΔΗΜ						
	36,53	N11-M11-190-189-181-N11	2,26		ΑΥΤ					2.26+34.27=36.53	Εξάντληση
		Τμήμα (N11-Ξ11-Ο11-212-210-209-207-N11)	34,27		ΑΥΤ						
		Υπόλ. (N11-Ξ11-Ο11-212-210-209-207-N11)	90,83		ΔΗΜ						
		O11-212-213-O11		0,05	ΔΗΜ						
		164-165-181-N11-207-206-164		40,49	ΔΗΜ						
54	50,69	Τμήμα (B8-Γ8-Δ8-220-215-211-210-B8)	50,69		ΑΥΤ					50,69	Εξάντληση
		Υπόλ. (B8-Γ8-Δ8-220-215-211-210-B8)	107,66		ΔΗΜ						
		215-216-217-220-215		10,45	55						
		216-217-218-221-222-216		33,81	56						
	178,74	Τμήμα (O11-213-212-211-215-216-222-223-224-225-T11-Σ11-P11-Π11-O11)	178,74		ΑΥΤ					178,74	Εξάντληση
		Υπόλ. (O11-213-212-211-215-216-222-223-224-225-T11-Σ11-P11-Π11-O11)	28,70		ΔΗΜ						
		210-211-212-210		11,41	ΔΗΜ						
55	68,31	217-219-E8-220-217	0,32		ΑΥΤ	ΟΙΚΟΠΕΔΟ	215-216-217-220-215	10,45	54		
		217-218-219-217		0,10	56						
56	202,06	219-218-221-Θ8-H8-Z8-219	30,66		ΑΥΤ	ΟΙΚΟΠΕΔΟ	216-217-218-221-222-216	33,81	54		
						ΟΙΚΟΠΕΔΟ	217-218-219-217	0,10	55		
						ΟΙΚΟΠΕΔΟ	Θ8-221-222-228-227-I8-Θ8	54,62	57		
57		Θ8-221-222-228-227-I8-Θ8		54,62	56						Απαλλοτριώνεται ολόκληρο
		Τμήμα (I8-K8-230-226-227-I8)		19,46	58						
		Υπόλ. (I8-K8-230-226-227-I8)		9,70	ΔΗΜ						
		222-223-224-226-227-228-222		9,65	ΔΗΜ						

ΑΡΙΘΜΟΣ ΙΔΙΟΚΤΗΣΙΑΣ	ΣΤΟΙΧΕΙΑ ΦΕΡΟΜΕΝΩΝ ΙΔΙΟΚΤΗΤΩΝ			ΔΙΚΑΙΩΜΑΤΑ ΣΕ ΕΠΙΜΕΡΟΥΣ ΙΔΙΟΚΤΗΣΙΕΣ ΓΙΑ ΕΜΒΑΔΑ ΚΑΙ ΕΠΙΚΕΙΜΕΝΑ									
				ΑΠΑΛΛΟΤΡΙΟΥΜΕΝΗ ΕΚΤΑΣΗ ΚΑΘΕ ΙΔΙΟΚΤΗΣΙΑΣ				ΕΠΙΚΕΙΜΕΝΑ ΣΤΙΣ ΑΠΑΛΛΟΤΡΙΟΥΜΕΝΕΣ ΕΚΤΑΣΕΙΣ ΜΕ ΥΠΟΧΡΕΟ ΤΟ ΔΗΜΟΣΙΟ					
	ΣΤΟΙΧΕΙΑ ΦΕΡΟΜΕΝΩΝ ΙΔΙΟΚΤΗΤΩΝ	ΟΝΟΜΑ ΠΑΤΕΡΑ ΚΑΙ ΜΗΤΕΡΑΣ ή ΣΥΖΥΓΟΥ	ΔΙΕΥΘΥΝΣΗ ΚΑΤΟΙΚΙΑΣ	ΕΙΔΟΣ	ΠΕΡΙΜΕΤΡΙΚΑ ΟΡΙΑ	ΕΜΒΑΔΟ	ΕΜΒΑΔΟ ΔΗΜΟΣΙΟΥ	ΚΤΙΣΜΑΤΑ			ΛΟΙΠΑ ΕΠΙΚΕΙΜΕΝΑ		
ΑΡΙΘΜΗΣΗ ΚΤΙΣΜΑΤΩΝ								ΕΙΔΟΣ ΚΑΙ ΠΟΙΟΤΗΤΑ ΚΑΤΑΣΚΕΥΗΣ	ΟΓΚΟΣ	ΕΙΔΟΣ ΚΑΙ ΠΕΡΙΓΡΑΦΗ	ΚΑΤΗΓΟΡΙΑ Ή ΠΟΙΟΤΗΤΑ	ΠΟΣΟΤΗΤΑ	
1	2	3	4	5	6	7	7Α	8	9	10	11	12	13
58	ΚΑΡΥΔΗΣ ΠΑΝΑΓΙΩΤΗΣ ΚΑΕΚ 340170109008/0/0 6973991169	ΑΝΔΡΕΑΣ ΣΤΑΜΑΤΑ	ΚΑΛΑΜΙΤΣΙ- ΛΕΥΚΑΔΑΣ	ΟΙΚΟΠΕΔΟ	Κ8-Λ8-Μ8-Ν8-238-237-236-235- 234-240-241-225-224-226-230- Κ8	483,55					Αμυγδαλιές	Μεγάλες	3
											Αμυγδαλιά	Μεσαία	1
											Ελιά	Μικρή	1
											Συκιές	Μεγάλες	2
											Συκιά	Μικρή	1
											Βερυκοκιές	Μικρές	9
											Ροδακινιές	Μικρές	7
											Πορτοκαλιές	Μεσαίες	2
											Μανταρινιά	Μεσαία	1
											Μουσμουλιά	Μεσαία	1
											Κλήματα	Μεγάλα	2
											Κλήματα	Μικρά	2
59	ΚΑΡΥΔΗΣ ΓΕΩΡΓΙΟΣ ΚΑΕΚ 340170303127/0/0 210 6126363	ΝΙΚΟΛΑΟΣ ΔΙΟΝΥΣΙΑ	ΧΙΟΥ 17 ΠΕΥΚΗ Τ.Κ 15121 ΑΤΤΙΚΗΣ	ΟΙΚΟΠΕΔΟ	237-238-Ξ8-237	6,31					Συρματόπλεγμα	Μέτρια	8,0 μ
60	ΚΑΡΑΜΠΑΛΗΣ ΝΕΚΤΑΡΙΟΣ ΚΑΕΚ 340170303790/0/0	ΕΥΑΓΓΕΛΟΣ ΠΑΝΑΓΙΩΤΑ	ΚΑΛΑΜΙΤΣΙ - ΛΕΥΚΑΔΑΣ	ΟΙΚΟΠΕΔΟ	Π8-Ο8-Ξ8-237-236-235-239-Π8	35,30					Πορτοκαλιές	Μεσαίες	2
61	ΚΑΡΑΜΠΑΛΗΣ ΓΕΩΡΓΙΟΣ ΚΑΕΚ 340170303790/0/0 2610 271511	ΙΩΑΝΝΗΣ ΚΩΝΣΤΑΝΤΙΝΑ	ΑΡΤΕΜΙΔΟΣ 137 ΑΣΥΡΜΑΤΟΣ Τ.Κ 26332 ΠΑΤΡΑ	ΟΙΚΟΠΕΔΟ	234-240-242-243-245-250-249- 239-235-234	115,53					Αμυγδαλιές	Μεγάλες	7
											Αμυγδαλιές	Μεσαίες	3
62	ΚΑΡΑΜΠΑΛΗΣ ΑΝΔΡΕΑΣ ΚΑΕΚ340170303872/0/0 26450 99412	ΜΙΧΑΗΛ ΙΩΑΝΝΑ	ΚΑΛΑΜΙΤΣΙ- ΛΕΥΚΑΔΑΣ	ΟΙΚΟΠΕΔΟ	252-Σ8-Ρ8-Π8-239-249-250-251-252	73,84					Ροδιές	Μεγάλες	3
											Αγκινάρες	Μεγάλες	15
											Κλήματα	Μεσαία	4
65	ΔΩΝΟΥ ΒΑΣΙΛΙΚΗ ΚΑΕΚ 340170303115/0/0	ΑΡΙΣΤΕΙΔΗΣ		ΟΙΚΟΠΕΔΟ	270-Α10-Ω8-Ψ8-Χ8-267-268-269-270	32,68					Αμυγδαλιά	Μεσαία	1
											Αμυγδαλιά	Μικρή	1



ΑΡΙΘΜΟΣ ΙΔΙΟΚΤΗΣΙΑΣ	ΔΙΚΑΙΩΜΑΤΑ ΣΕ ΕΠΙΜΕΡΟΥΣ ΙΔΙΟΚΤΗΣΙΕΣ ΓΙΑ ΕΜΒΑΔΑ ΚΑΙ ΕΠΙΚΕΙΜΕΝΑ					ΥΠΟΧΡΕΩΣΕΙΣ				ΕΛΕΓΧΟΣ ΩΣ ΠΡΟΣ ΤΗ ΜΕΓΙΣΤΗ ΘΕΩΡΗΤΙΚΑ ΔΥΝΑΤΗ ΕΠΙΒΑΡΥΝΣΗ ΚΑΘΕ ΠΑΡΟΔΙΑΣ ΙΔΙΟΚΤΗΣΙΑΣ	ΠΑΡΑΤΗΡΗΣΕΙΣ
	ΚΑΤΑΜΕΡΙΣΜΟΣ ΤΗΣ ΑΠΟΖΗΜΙΩΣΗΣ ΜΕΤΑΞΥ ΠΑΡΟΔΙΩΝ & ΔΗΜΟΣΙΟΥ					ΕΙΔΟΣ	ΠΕΡΙΜΕΤΡΙΚΑ ΟΡΙΑ	ΕΜΒΑΔΟ	ΑΡΙΘΜΟΣ ΔΙΚΑΙΟΥΧΟΥ ΙΔΙΟΚΤΗΣΙΑΣ		
	ΤΟ ΜΙΣΟ ΤΗΣ ΕΚΤΑΣΗΣ ΠΟΥ ΑΠΟΜΕΝΕΙ ΜΕΤΑ ΤΗΝ ΑΠΑΛΛΟΤΡΙΩΣΗ Ή Η ΕΝΔΕΙΞΗ ΟΤΙ ΕΙΝΑΙ ΜΕΓΑΛΥΤΕΡΟ ΤΟΥ ΑΘΡΟΙΣΜΑΤΟΣ ΤΩΝ ΥΠΟΧΡΕΩΣΕΩΝ	ΠΕΡΙΜΕΤΡΙΚΑ ΟΡΙΑ ΤΩΝ ΕΠΙΜΕΡΟΥΣ ΕΚΤΑΣΕΩΝ ΤΗΣ ΑΠΑΛΛΟΤΡΙΟΥΜΕΝΗΣ ΙΔΙΟΚΤΗΣΙΑΣ	ΕΜΒΑΔΑ ΠΟΥ ΒΑΡΥΝΟΥΝ ΤΟΝ ΙΔΙΟΚΤΗΤΗ (ΑΥΤΑΠΟΖΗΜΙΩΣΗ) Ή ΤΟ ΔΗΜΟΣΙΟ ΟΤΑΝ ΣΥΝΤΡΕΧΕΙ Η ΠΕΡΙΠΤΩΣΗ ΠΕΡΙΟΡΙΣΜΟΥ ΛΟΓΩ Ε/2	ΕΜΒΑΔΑ ΠΟΥ ΒΑΡΥΝΟΥΝ ΤΡΙΤΟΥΣ ΠΑΡΟΔΙΟΥΣ ΚΑΙ ΤΟ ΔΗΜΟΣΙΟ ΜΕΤΑ ΤΗΝ ΕΞΑΝΤΛΗΣΗ ΤΩΝ ΥΠΟΧΡΕΩΣΕΩΝ ΤΩΝ ΠΑΡΟΔΙΩΝ ΙΔΙΟΚΤΗΣΙΩΝ	ΑΡΙΘΜΟΣ ΥΠΟΧΡΕΗΣ ΙΔΙΟΚΤΗΣΙΑΣ						
1	14	15	16	17	18	19	20	21	22	23	24
58	196,94	K8-Λ8-Μ8-Ν8-238-231-229-226-230-K8 231-232-236-237-238-231 232-233-234-235-236-232	177,48		ΑΥΤ	ΟΙΚΟΠΕΔΟ	Τμήμα (I8-K8-230-226-227-I8)	19,46	57	177.48+19.46=196.94	Εξάντληση
				35,76	59						
				2,86	62						
	33,83	Τμήμα (225-226-229-231-232-233-241-225)	33,83		ΑΥΤ					33,83	Εξάντληση
		Υπόλ. (225-226-229-231-232-233-241-225)	213,69		ΔΗΜ						
		233-234-240-241-233		6,92	(89) ΔΗΜ						
		224-225-226-224		13,01	ΔΗΜ						
59	89,20	237-238-Ξ8-237	6,31		ΑΥΤ	ΟΙΚΟΠΕΔΟ	231-232-236-237-238-231	35,76	58		
						ΟΙΚΟΠΕΔΟ	Ο8-Ξ8-237-236-Ο8	14,01	60		
60		Τμήμα (Π8-Ο8-236-235-239-Π8)		11,73	62						Απαλλοτριώνεται ολόκληρο
		Υπόλ. (Π8-Ο8-236-235-239-Π8)		9,56	ΔΗΜ						
		Ο8-Ξ8-237-236-Ο8		14,01	59						
61		234-244-245-250-249-239-235-234 244-234-240-242-243-244 243-245-244-243		77,39	ΔΗΜ						Απαλλοτριώνεται ολόκληρο
				32,64	(89) ΔΗΜ						
				5,50	63						
62	88,43	252-Σ8-Ρ8-Π8-239-249-250-251-252	73,84		ΑΥΤ	ΟΙΚΟΠΕΔΟ	232-233-234-235-236-232	2,86	58	73.84+2.86+	Εξάντληση
						ΟΙΚΟΠΕΔΟ	Τμήμα (Π8-Ο8-236-235-239-Π8)	11,73	60	11.73=88.43	
65	102,11	270-Α10-Ο8-Ψ8-Χ8-267-268-269-270	32,68		ΑΥΤ	ΟΙΚΟΠΕΔΟ	263-264-262-263	1,98	63	32.68+1.98+67.45=	Εξάντληση
						ΟΙΚΟΠΕΔΟ	Τμήμα (264-265-271-	67,45	64	102,11	

ΑΡΙΘΜΟΣ ΙΔΙΟΚΤΗΣΙΑΣ	ΣΤΟΙΧΕΙΑ ΦΕΡΟΜΕΝΩΝ ΙΔΙΟΚΤΗΤΩΝ			ΔΙΚΑΙΩΜΑΤΑ ΣΕ ΕΠΙΜΕΡΟΥΣ ΙΔΙΟΚΤΗΣΙΕΣ ΓΙΑ ΕΜΒΑΔΑ ΚΑΙ ΕΠΙΚΕΙΜΕΝΑ									
				ΑΠΑΛΛΟΤΡΙΟΥΜΕΝΗ ΕΚΤΑΣΗ ΚΑΘΕ ΙΔΙΟΚΤΗΣΙΑΣ				ΕΠΙΚΕΙΜΕΝΑ ΣΤΙΣ ΑΠΑΛΛΟΤΡΙΟΥΜΕΝΕΣ ΕΚΤΑΣΕΙΣ ΜΕ ΥΠΟΧΡΕΟ ΤΟ ΔΗΜΟΣΙΟ					
	ΣΤΟΙΧΕΙΑ ΦΕΡΟΜΕΝΩΝ ΙΔΙΟΚΤΗΤΩΝ	ΟΝΟΜΑ ΠΑΤΕΡΑ ΚΑΙ ΜΗΤΕΡΑΣ ή ΣΥΖΥΓΟΥ	ΔΙΕΥΘΥΝΣΗ ΚΑΤΟΙΚΙΑΣ	ΕΙΔΟΣ	ΠΕΡΙΜΕΤΡΙΚΑ ΟΡΙΑ	ΕΜΒΑΔΟ	ΕΜΒΑΔΟ ΔΗΜΟΣΙΟΥ	ΑΡΙΘΜΗΣΗ ΚΤΙΣΜΑΤΩΝ	ΚΤΙΣΜΑΤΑ		ΛΟΙΠΑ ΕΠΙΚΕΙΜΕΝΑ		
ΕΙΔΟΣ ΚΑΙ ΠΟΙΟΤΗΤΑ ΚΑΤΑΣΚΕΥΗΣ									ΟΓΚΟΣ	ΕΙΔΟΣ ΚΑΙ ΠΕΡΙΓΡΑΦΗ	ΚΑΤΗΓΟΡΙΑ Ή ΠΟΙΟΤΗΤΑ	ΠΟΙΟΤΗΤΑ	
1	2	3	4	5	6	7	7Α	8	9	10	11	12	13
82	ΕΛΛΗΝΙΚΟ ΔΗΜΟΣΙΟ ΚΑΕΚ 34017ΕΚ01042/0/0			ΔΡΟΜΟΣ	A1-B1-Γ1-Δ1-Ε1-Z1-H1-Θ1-I1-K1- Λ1-M1-N1-Ξ1-15-16-17-Π1-P1-Σ1- Τ1-Υ1-Φ1-Χ1-Ψ1-23-A3-36-31-38- 39-41-42-43-44-45-46-60-I3-K3- 61-62-Υ3-Φ3-85-86-E5-87-88-89- Χ4-Φ4-84-83-82-77-76-74-73-70- 69-68-65-64-58-57-56-55-54-53- 51-49-48-34-35-T2-33-32-30-29- 28-27-26-24-O2-22-21-19-18-13- 12-11-8-7-6-5-4-3-2-1-A2		1.887,37						
83	ΑΓΝΩΣΤΟΣ ΚΑΕΚ 340170289037/0/0			ΟΙΚΟΠΕΔΟ									
84	ΔΗΜΟΣ ΛΕΥΚΑΔΑΣ ΚΑΕΚ 34017ΕΚ03997/0/0			ΔΡΟΜΟΣ	T5-Y5-120-121-123-125-126-135- 136-143-140-144-H7-Θ7-150-149- 148-146-145-Λ6-K6-I6-Θ6-124- 118-119-T5		178,95						
87	ΚΑΡΑΜΠΑΛΗΣ ΑΝΔΡΕΑΣ ΚΑΕΚ 340170116002/0/0	ΜΙΧΑΗΛ ANNA	ΚΑΛΑΜΙΤΣΙ ΛΕΥΚΑΔΑΣ	ΟΙΚΟΠΕΔΟ	Υ8-T8-253-254-260-Υ8		1,40				Συρματόπλεγμα	Καλή	5,0 μ
89	ΕΛΛΗΝΙΚΟ ΔΗΜΟΣΙΟ			ΡΕΜΑ	241-246-247-248-258-259-254'- 254-253-252-251-250-245-243-		62,28						



ΑΡΙΘΜΟΣ ΙΔΙΟΚΤΗΣΙΑΣ	ΣΤΟΙΧΕΙΑ ΦΕΡΟΜΕΝΩΝ ΙΔΙΟΚΤΗΤΩΝ			ΔΙΚΑΙΩΜΑΤΑ ΣΕ ΕΠΙΜΕΡΟΥΣ ΙΔΙΟΚΤΗΣΙΕΣ ΓΙΑ ΕΜΒΑΔΑ ΚΑΙ ΕΠΙΚΕΙΜΕΝΑ									
				ΑΠΑΛΛΟΤΡΙΟΥΜΕΝΗ ΕΚΤΑΣΗ ΚΑΘΕ ΙΔΙΟΚΤΗΣΙΑΣ				ΕΠΙΚΕΙΜΕΝΑ ΣΤΙΣ ΑΠΑΛΛΟΤΡΙΟΥΜΕΝΕΣ ΕΚΤΑΣΕΙΣ ΜΕ ΥΠΟΧΡΕΟ ΤΟ ΔΗΜΟΣΙΟ					
	ΣΤΟΙΧΕΙΑ ΦΕΡΟΜΕΝΩΝ ΙΔΙΟΚΤΗΤΩΝ	ΟΝΟΜΑ ΠΑΤΕΡΑ ΚΑΙ ΜΗΤΕΡΑΣ ή ΣΥΖΥΓΟΥ	ΔΙΕΥΘΥΝΣΗ ΚΑΤΟΙΚΙΑΣ	ΕΙΔΟΣ	ΠΕΡΙΜΕΤΡΙΚΑ ΟΡΙΑ	ΕΜΒΑΔΟ	ΕΜΒΑΔΟ ΔΗΜΟΣΙΟΥ	ΚΤΙΣΜΑΤΑ			ΛΟΙΠΑ ΕΠΙΚΕΙΜΕΝΑ		
								ΑΡΙΘΜΗΣΗ ΚΤΙΣΜΑΤΩΝ	ΕΙΔΟΣ ΚΑΙ ΠΟΙΟΤΗΤΑ ΚΑΤΑΣΚΕΥΗΣ	ΟΓΚΟΣ	ΕΙΔΟΣ ΚΑΙ ΠΕΡΙΓΡΑΦΗ	ΚΑΤΗΓΟΡΙΑ Ή ΠΟΙΟΤΗΤΑ	ΠΟΣΟΤΗΤΑ
1	2	3	4	5	6	7	7Α	8	9	10	11	12	13
					242-240-241								
			<b>ΣΥΝΟΛΑ</b>			<b>5.025,18</b>	<b>2.150,23</b>						

ΑΡΙΘΜΟΣ ΙΔΙΟΚΤΗΣΙΑΣ	ΔΙΚΑΙΩΜΑΤΑ ΣΕ ΕΠΙΜΕΡΟΥΣ ΙΔΙΟΚΤΗΣΙΕΣ ΓΙΑ ΕΜΒΑΔΑ ΚΑΙ ΕΠΙΚΕΙΜΕΝΑ					ΥΠΟΧΡΕΩΣΕΙΣ				ΕΛΕΓΧΟΣ ΩΣ ΠΡΟΣ ΤΗ ΜΕΓΙΣΤΗ ΘΕΩΡΗΤΙΚΑ ΔΥΝΑΤΗ ΕΠΙΒΑΡΥΝΣΗ ΚΑΘΕ ΠΑΡΟΔΙΑΣ ΙΔΙΟΚΤΗΣΙΑΣ	ΠΑΡΑΤΗΡΗΣΕΙΣ
	ΚΑΤΑΜΕΡΙΣΜΟΣ ΤΗΣ ΑΠΟΖΗΜΙΩΣΗΣ ΜΕΤΑΞΥ ΠΑΡΟΔΙΩΝ & ΔΗΜΟΣΙΟΥ					ΕΙΔΟΣ	ΠΕΡΙΜΕΤΡΙΚΑ ΟΡΙΑ	ΕΜΒΑΔΟ	ΑΡΙΘΜΟΣ ΔΙΚΑΙΟΥΧΟΥ ΙΔΙΟΚΤΗΣΙΑΣ		
	ΤΟ ΜΙΣΟ ΤΗΣ ΕΚΤΑΣΗΣ ΠΟΥ ΑΠΟΜΕΝΕΙ ΜΕΤΑ ΤΗΝ ΑΠΑΛΛΟΤΡΙΩΣΗ Ή Η ΕΝΔΕΙΞΗ ΟΤΙ ΕΙΝΑΙ ΜΕΓΑΛΥΤΕΡΟ ΤΟΥ ΑΘΡΟΙΣΜΑΤΟΣ ΤΩΝ ΥΠΟΧΡΕΩΣΕΩΝ	ΠΕΡΙΜΕΤΡΙΚΑ ΟΡΙΑ ΤΩΝ ΕΠΙΜΕΡΟΥΣ ΕΚΤΑΣΕΩΝ ΤΗΣ ΑΠΑΛΛΟΤΡΙΟΥΜΕΝΗΣ ΙΔΙΟΚΤΗΣΙΑΣ	ΕΜΒΑΔΑ ΠΟΥ ΒΑΡΥΝΟΥΝ ΤΟΝ ΙΔΙΟΚΤΗΤΗ (ΑΥΤΑΠΟΖΗΜΙΩΣΗ) Ή ΤΟ ΔΗΜΟΣΙΟ ΟΤΑΝ ΣΥΝΤΡΕΧΕΙ Η ΠΕΡΙΠΤΩΣΗ ΠΕΡΙΟΡΙΣΜΟΥ ΛΟΓΩ Ε/2	ΕΜΒΑΔΑ ΠΟΥ ΒΑΡΥΝΟΥΝ ΤΡΙΤΟΥΣ ΠΑΡΟΔΙΟΥΣ ΚΑΙ ΤΟ ΔΗΜΟΣΙΟ ΜΕΤΑ ΤΗΝ ΕΞΑΝΤΛΗΣΗ ΤΩΝ ΥΠΟΧΡΕΩΣΕΩΝ ΤΩΝ ΠΑΡΟΔΙΩΝ ΙΔΙΟΚΤΗΣΙΩΝ	ΑΡΙΘΜΟΣ ΥΠΟΧΡΕΗΣ ΙΔΙΟΚΤΗΣΙΑΣ						
1	14	15	16	17	18	19	20	21	22	23	24
			3.623,03	1.370,48				965,54			

Ελεγχος : (7) = (16) + (17) : 4.960,51 = 3.607,03+1.353,48

Εμβαδόν που βαρύνει το Δημόσιο μετά την εξάντληση των υποχρεώσεων των παρόδιων ιδιοκτησιών = 408,94 μ<sup>2</sup>

Ελεγχος : (17) = (21) + 4.945,34 : 1.353,48= 944,54 + 408,94

Εκτάσεις Δημοσίου (7Α) = 2.150,23

Απαλλοτριωτέα έκταση : 4.960,51 μ<sup>2</sup>

**ΑΠΟΚΑΤΑΣΤΑΣΗ ΔΡΟΜΟΥ ΑΓ. ΝΙΚΗΤΑ - ΚΑΛΑΜΙΤΣΙ**  
**ΑΠΟ ΠΕΡΙΟΧΗ ΚΑΤΟΛΙΣΘΗΣΗΣ ΕΩΣ ΔΙΑΣΤΑΥΡΩΣΗ ΠΡΟΣ ΕΞΑΝΘΕΙΑ ΚΑΙ ΧΟΡΤΑΤΑ**

ΣΥΓΚΕΝΤΡΩΤΙΚΟΣ ΠΙΝΑΚΑΣ ΣΤΟΙΧΕΙΩΝ ΠΙΝΑΚΑ ΑΝΑΛΟΓΙΣΜΟΥ						
ΣΥΝΟΛΙΚΗ ΑΠΑΛΛΟΤΡΙΟΥΜΕΝΗ ΕΚΤΑΣΗ (ΣΤΗΛΗ 7 ΚΑΙ 7Α ΤΩΝ ΠΙΝΑΚΩΝ)	ΕΚΤΑΣΗ ΠΟΥ ΑΝΗΚΕΙ ΣΤΟ ΔΗΜΟΣΙΟ (ΣΤΗΛΗ 7Α ΤΩΝ ΠΙΝΑΚΩΝ)	ΣΥΝΟΛΙΚΗ ΑΠΑΛΛΟΤΡΙΩΤΕΑ ΕΚΤΑΣΗ (ΣΤΗΛΗ 7 ΤΩΝ ΠΙΝΑΚΩΝ)	ΕΚΤΑΣΗ ΠΟΥ ΒΑΡΥΝΕΙ ΤΟΥΣ ΙΔΙΟΚΤΗΤΕΣ (ΑΥΤΟΑΠΟΖΗΜΙΩΣΗ) Ή ΤΟ ΔΗΜΟΣΙΟ ΣΕ ΠΕΡΙΠΤΩΣΗ ΠΕΡΙΟΡΙΣΜΟΥ ΛΟΓΩ Ε/2 (ΣΤΗΛΗ 16 ΤΩΝ ΠΙΝΑΚΩΝ)	ΕΚΤΑΣΗ ΠΟΥ ΒΑΡΥΝΕΙ ΤΡΙΤΟΥΣ ΠΑΡΟΔΙΟΥΣ Ή ΤΟ ΔΗΜΟΣΙΟ ΜΕΤΑ ΤΗΝ ΕΞΑΝΤΛΗΣΗ ΤΩΝ ΥΠΟΧΡΕΩΣΕΩΝ ΤΩΝ ΠΑΡΟΔΙΩΝ ΙΔΙΟΚΤΗΤΩΝ (ΣΤΗΛΗ 17 ΤΩΝ ΠΙΝΑΚΩΝ)	ΕΚΤΑΣΗ ΠΟΥ ΒΑΡΥΝΕΙ ΤΟ ΔΗΜΟΣΙΟ ΛΟΓΩ ΠΕΡΙΟΡΙΣΜΟΥ ΤΟΥ Ε/2 (ΤΜΗΜΑ ΣΤΗΛΗΣ 16 ΤΩΝ ΠΙΝΑΚΩΝ)	ΕΚΤΑΣΗ ΠΟΥ ΒΑΡΥΝΕΙ ΤΟ ΔΗΜΟΣΙΟ ΓΙΑ ΠΑΡΑΚΑΤΑΘΕΣΗ
(μ2)	(μ2)	(μ2)	(μ2)	(μ2)	(μ2)	(μ2)
1	2	3 (1-2)	4	5	6	7 (5+6)
0,00	0,00	0,00	0,00	0,00	3607,03	3.607,03

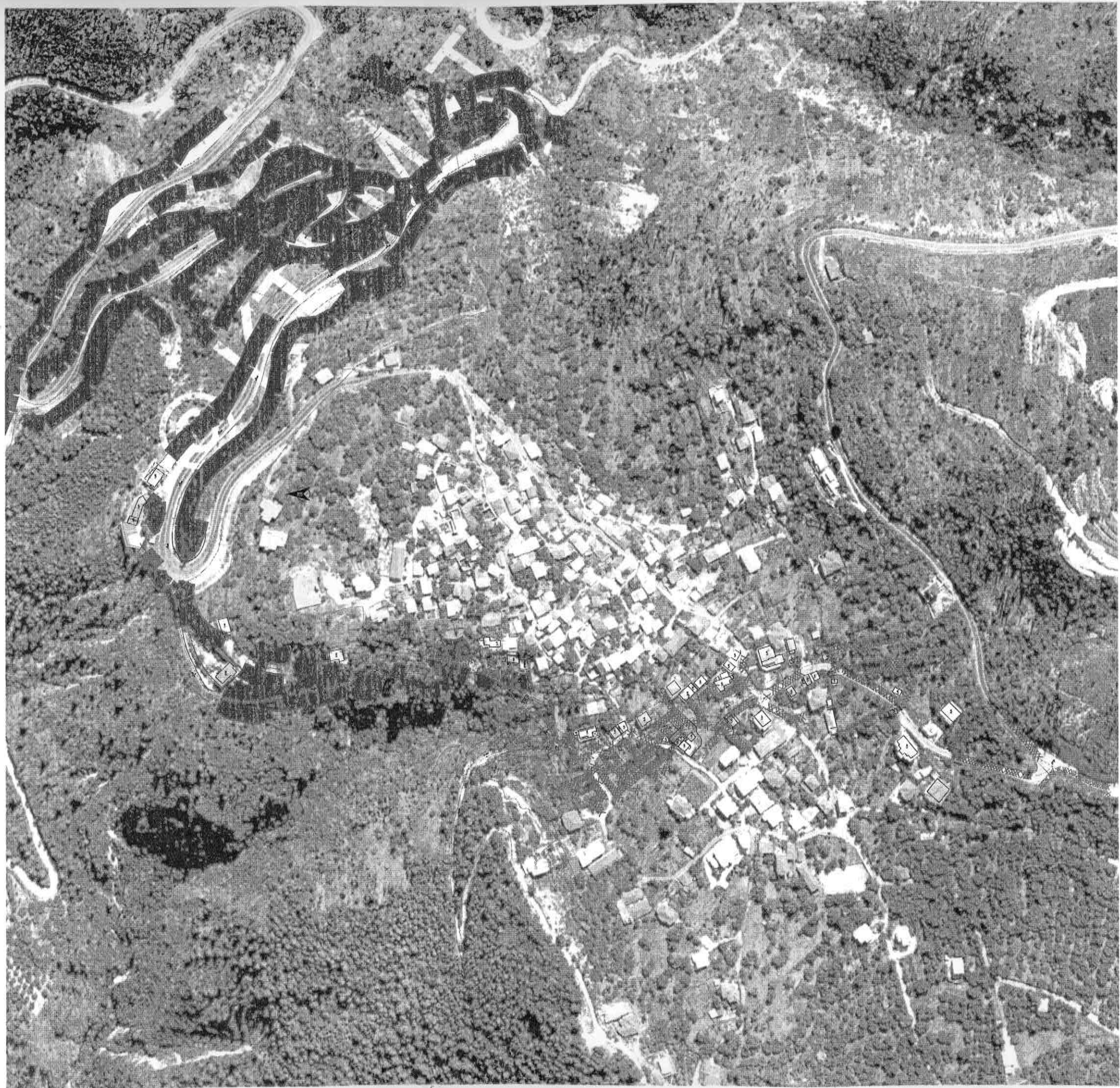

-----Παράλειψη-----

Στη συνέχεια τοποθετήθηκε και έδωσε διευκρινήσεις επί του θέματος ο Αντιπεριφερειάρχης Π.Ε. Λευκάδας, κ. Ανδρέας Κτενάς.

Ακολούθησε διαλογική συζήτηση, όπου τέθηκαν ερωτήσεις και τοποθετήθηκαν επί του θέματος οι επικεφαλής των παρατάξεων και οι περιφερειακοί σύμβουλοι.

Ο Πρόεδρος του Περιφερειακού Συμβουλίου Ιονίων Νήσων, κ. Νικόλαος Μουζακίτης έθεσε το θέμα σε ψηφοφορία, λόγω του ότι, για το συγκεκριμένο θέμα απαιτείται η έγκριση από τα τρία πέμπτα (3/5) του συνολικού αριθμού των μελών του Περιφερειακού Συμβουλίου. Ακολούθησε ονομαστική ψηφοφορία, όπου υπέρ της εισηγήσεως ψήφισε το σύνολο των παρόντων μελών του Σώματος, ήτοι είκοσι εννέα (29) Περιφερειακοί Σύμβουλοι.

-----Παράλειψη-----

### **ΑΠΟΦΑΣΙΖΕΙ ΟΜΟΦΩΝΑ**

Το Περιφερειακό Συμβούλιο Ιονίων Νήσων αποφάσισε ομόφωνα τα εξής :

1. Εγκρίνει τα, από τον Ιουνίου 2023, επικαιροποιημένα κτηματολογικά διαγράμματα και τους κτηματολογικούς πίνακες της απαλλοτρίωσης της μελέτης του έργου «ΑΠΟΚΑΤΑΣΤΑΣΗ ΔΡΟΜΟΥ ΑΓΙΟΥ ΝΙΚΗΤΑ-ΚΑΛΑΜΙΤΣΙ ΑΠΟ ΠΕΡΙΟΧΗ ΚΑΤΟΛΙΣΘΗΣΗΣ ΕΩΣ ΔΙΑΣΤΑΥΡΩΣΗ ΠΡΟΣ ΕΞΑΝΘΕΙΑ ΚΑΙ ΧΟΡΤΑΤΑ» προϋπολογισμού 3.500.000,00 ΕΥΡΩ μαζί με το Φ.Π.Α. , της ΣΑΝΠ-222 με Κ.Ε.2023ΝΠ22200011, για τις ιδιοκτησίες που βρίσκονται εντός οικισμού Καλαμιτσίου του Δήμου Λευκάδας.
2. Εγκρίνει την κήρυξη αναγκαστικής απαλλοτρίωσης για λόγους δημόσιας ωφέλειας των ακινήτων εντός οικισμού Καλαμιτσίου για τη διαπλάτυνση-βελτίωση του επαρχιακού δρόμου Αγίου Νικήτα-Καλαμιτσίου, στα πλαίσια της μελέτης του έργου: «ΑΠΟΚΑΤΑΣΤΑΣΗ ΔΡΟΜΟΥ ΑΓΙΟΥ ΝΙΚΗΤΑ-ΚΑΛΑΜΙΤΣΙ ΑΠΟ ΠΕΡΙΟΧΗ ΚΑΤΟΛΙΣΘΗΣΗΣ ΕΩΣ ΔΙΑΣΤΑΥΡΩΣΗ ΠΡΟΣ ΕΞΑΝΘΕΙΑ ΚΑΙ ΧΟΡΤΑΤΑ» προϋπολογισμού 3.500.000,00 ΕΥΡΩ μαζί με το Φ.Π.Α., της ΣΑΝΠ-222 με Κ.Ε.2023ΝΠ22200011, με συνολικό εύρος της απαλλοτριωμένης έκτασης που προσδιορίζεται από τις οριογραμμές των από Ιουνίου 2023 κτηματολογικών διαγραμμάτων της απαλλοτρίωσης, συνολικού εμβαδού 7.168,41μ<sup>2</sup> (όπου περιλαμβάνονται ιδιωτικές και Δημοτικές Εκτάσεις).

Η απαλλοτρίωση κηρύσσεται για λόγους δημόσιας ωφέλειας υπέρ της Περιφέρειας Ιονίων Νήσων, εκπροσωπούμενης από τα αρμόδια όργανα, και με δαπάνες αυτής και των παρόδων ωφελούμενων ιδιοκτητών , σύμφωνα με τους από Ιουνίου 2023 Κτηματολογικούς Πίνακες.

Η συνολική δαπάνη για την αναγκαστική απαλλοτρίωση ακινήτων των παραπάνω εκτάσεων προεκτιμάται ότι θα ανέλθει στο ποσό των 900.000 Ευρώ περίπου και βαρύνει τις πιστώσεις της ΣΑΝΠ-222 του Π.Δ.Ε. 2023 με κωδικό αριθμό Κ.Ε.2023ΝΠ22200011.



-----Παράλειψη-----

Αφού εξαντλήθηκαν τα θέματα λύεται η συνεδρίαση.  
Συντάχθηκε το πρακτικό και αφού διαβάστηκε και βεβαιώθηκε υπογράφεται.

Η παρούσα απόφαση έλαβε αυξ. αριθμό **175-22/01-07-2023**

**Ο Πρόεδρος Π.Σ.**

**Η Γραμματέας Π.Σ.**

**Νικόλαος Μουζακίτης**

**Ολυμπία (Ολίβια) Καρδακάρη**