



**ΕΛΛΗΝΙΚΗ ΔΗΜΟΚΡΑΤΙΑ
ΠΕΡΙΦΕΡΕΙΑ ΙΟΝΙΩΝ ΝΗΣΩΝ**

ΑΠΟΣΠΑΣΜΑ

Από τα πρακτικά της με αριθμό 23ης/2023 τακτικής συνεδρίασης του Περιφερειακού Συμβουλίου, την Πέμπτη 03 του μηνός Αυγούστου 2023, με τηλεδιάσκεψη μέσω της υπηρεσίας e:Presence.gov.gr.

Αριθ. Απόφασης 188-23/03-08-2023

ΠΕΡΙΛΗΨΗ: Έγκριση επικαιροποιημένων κτηματολογικών διαγραμμάτων και πινάκων αναλογισμού-αποζημίωσης για την Κήρυξη αναγκαστικής απαλλοτρίωσης ακινήτων εκτός οικισμού Καλαμιτσίου για τη διαπλάτυνση-βελτίωση του επαρχιακού δρόμου Αγίου Νικήτα-Καλαμιτσίου στα πλαίσια της μελέτης του έργου: «ΑΠΟΚΑΤΑΣΤΑΣΗ ΔΡΟΜΟΥ ΑΓΙΟΥ ΝΙΚΗΤΑ-ΚΑΛΑΜΙΤΣΙ ΑΠΟ ΠΕΡΙΟΧΗ ΚΑΤΟΛΙΣΘΗΣΗΣ ΕΩΣ ΔΙΑΣΤΑΥΡΩΣΗ ΠΡΟΣ ΕΞΑΝΘΕΙΑ ΚΑΙ ΧΟΡΤΑΤΑ» πρ/σμού 3.500.000,00 ΕΥΡΩ μαζί με το Φ.Π.Α. , της ΣΑΝΠ-222 με Κ.Ε.2023ΝΠ22200011.

Σήμερα, ημέρα Πέμπτη 03 του μηνός Αυγούστου 2023 και ώρα 15:00 μ.μ., συνήλθαν σε τακτική συνεδρίαση με τηλεδιάσκεψη, μέσω της υπηρεσίας e:Presence.gov.gr τα μέλη του Περιφερειακού Συμβουλίου της Περιφέρειας Ιονίων Νήσων που αναδείχθηκαν κατά τις εκλογές της 2ης Ιουνίου 2019 και ανακηρύχθηκαν με την υπ' αριθμ. 739/2019 απόφαση του Πολυμελούς Πρωτοδικείου Κέρκυρας, των υπ' αριθμ. 200/2019 και 201/2019 αποφάσεων του Τριμελούς Διοικητικού Εφετείου Ιωαννίνων καθώς και με τις κατατεθείσες δηλώσεις αποποίησης εκλογής Περιφερειακών Συμβούλων, κατόπιν της υπ' αριθ. πρωτ.: οικ. 63222/67/21-07-2023 ορθή επανάληψη πρόσκλησης του Προέδρου του Περιφερειακού Συμβουλίου Ιονίων Νήσων, σύμφωνα με την προαναφερθείσα απόφαση και με τα προβλεπόμενα των άρθρων 167 και 169 του Ν.3852/2010 όπως έχουν τροποποιηθεί και ισχύουν.

Παρόντες στη συνεδρίαση ήταν:

1. Νικόλαος Μουζακίτης του Σπυρίδωνος, Πρόεδρος Π.Σ.
2. Ολυμπία (Ολίβια) Καρδακάρη του Νικολάου, Γραμματέας Π.Σ.
3. Σταύρος Τραυλός του Παναγή
4. Ανδρέας Κτενάς του Γεωργίου
5. Αικατερίνη Μοθωναίου του Διονυσίου
6. Κωνσταντίνος Ζορμπάς του Δημητρίου
7. Αμαλία – Ελένη Ανδριώτη – Σκορδίλη του Στεφάνου
8. Ιωάννης Αρμενιάκος του Γεωργίου
9. Εμμανουήλ Ορφανουδάκης του Γεωργίου
10. Αθανάσιος Λιβιτσάνης του Μιχαήλ
11. Θεόδωρος Γαλιατσάτος του Αποστόλη
12. Παναγής Δρακουλόγκωνας του Βασιλείου
13. Σπυρίδων Γαλιατσάτος του Μιχαήλ-Σωτηρίου
14. Θεόδωρος Χαλικιάς του Ιωάννη
15. Τηλέμαχος Γαβαλάς του Σπυρίδωνος

16. Σπυρίδων Σπύρου του Πέτρου
17. Σπυρίδων Ιωάννου του Δημητρίου
18. Θεόδωρος (Μποκές) Τσουκαλάς του Διονυσίου
19. Αντώνιος Δουβίτσας του Ιωάννη
20. Αλεξάνδρα Μπαλού του Αριστείδη
21. Χαράλαμπος Χαραλάμπους του Μιχαήλ
22. Νικόλαος Γκισγκίνης του Γεωργίου
23. Ευγενία Κολουβά του Γεωργίου
24. Ιωάννης Ροντογιάννης του Βασιλείου
25. Ιωάννης Αϊβατίδης του Γεωργίου
26. Σπυρίδων Μαυροζούμης του Παναγιώτη
27. Παναγιώτης Ποζίδης του Μενελάου

Απουσίαζαν αν και κλήθηκαν οι Περιφερειακοί Σύμβουλοι:

1. Γεώργιος Στασινόπουλος του Ιωάννη
2. Κωνσταντίνος Καποδίστριας του Δημητρίου
3. Ευστάθιος – Σωτήριος Κουρής του Σπυρίδωνος
4. Αλέξανδρος Μιχαλάς του Διονυσίου, Αντιπρόεδρος Π.Σ.
5. Αθανάσιος Καραϊσκος του Κωνσταντίνου
6. Κυριάκος Σταμούλης του Αναστασίου
7. Διονύσιος Μπάστας του Παύλου
8. Χρήστος – Ηρακλής Σκούρτης του Πέτρου
9. Ιωάννης Ζήκος του Κωνσταντίνου
10. Διονύσιος Κεφαλληνός του Παναγιώτη
11. Αλέξανδρος Αλεξάκης του Ιωάννη
12. Δημήτριος Σπανός του Διονυσίου-Ευαγγέλου
13. Χαράλαμπος Βυθούλκας του Σωτηρίου
14. Στέφανος Σαμοΐλης του Κωνσταντίνου-Νικολάου

Οι οποίοι απουσίαζαν δικαιολογημένα.

Διαπιστώθηκε ότι υπάρχει η νόμιμη απαρτία, επειδή σε σύνολο σαράντα ενός (41) Περιφερειακών Συμβούλων βρέθηκαν παρόντες είκοσι επτά (27) και ο Πρόεδρος κήρυξε την έναρξη της συνεδρίασης.

Στην συνεδρίαση ήταν παρούσα η Περιφερειάρχης Ιονίων Νήσων, κ. Ρόδη Κράτσα – Τσαγκαροπούλου.

Κατά την διάρκεια των ανακοινώσεων συνδέθηκαν οι κάτωθι Περιφερειακοί Σύμβουλοι, κ.κ. Αλέξανδρος Μιχαλάς του Διονυσίου και Αθανάσιος Καραϊσκος του Κωνσταντίνου.

Κατά την συζήτηση των Εκτός Ημερήσιας Διάταξης θεμάτων συνδέθηκαν οι κάτωθι Περιφερειακοί Σύμβουλοι, κ.κ. Γεώργιος Στασινόπουλος του Ιωάννη και Διονύσιος Μπάστας του Παύλου.

Κατά την συζήτηση του 1^{ου} Εντός Ημερήσιας Διάταξης θέματος συνδέθηκε ο Περιφερειακός Σύμβουλος κ. Διονύσιος Κεφαλληνός του Παναγιώτη.

-----Παράλειψη-----

Κατά την διάρκεια των ανακοινώσεων ο επικεφαλής της παράταξης «ΑΝ.Α.ΣΑ. για τα Ιόνια Νησιά», Περιφερειακός Σύμβουλος κ. Θεόδωρος Γαλιατσάτος, έθεσε προς συζήτηση στο Σώμα του Περιφερειακού Συμβουλίου το κάτωθι θέμα, προκειμένου να συζητηθεί ως θέμα Εκτός Ημερήσιας Διάταξης, με τίτλο :
«Ανάληψη άμεσων ενεργειών για την αντιμετώπιση των επιπτώσεων από την πυρκαγιά στην Βόρεια Κέρκυρα, στο τουριστικό προϊόν της Κέρκυρας».

-----Παράλειψη-----

Στη συνέχεια, ο Πρόεδρος έθεσε προς ψήφιση τα θέματα που κατατέθηκαν εκτός ημερήσιας διάταξης προκειμένου το Σώμα να αποφασίσει για την συζήτησή τους:

1ο ΘΕΜΑ ΕΗΔ : Έγκριση του συμφωνητικού παραχώρησης του ΑΒΚ286 ακίνητου (ΚΑΕΚ 240541864021/0/0) (6ο Δημοτικό Σχολείο Γαρίτσας-Κέρκυρας) κυριότητας ΕΤΑΔ ΑΕ προς την Περιφέρεια Ιονίων Νήσων.

Εισηγήτρια: Η Περιφερειάρχης Ιονίων Νήσων κ. Ρόδη Κράτσα – Τσαγκαροπούλου

2ο ΘΕΜΑ ΕΗΔ : Έγκριση επικαιροποιημένων κτηματολογικών διαγραμμάτων και πινάκων αναλογισμού-αποζημίωσης για την Κήρυξη αναγκαστικής απαλλοτρίωσης ακινήτων εκτός οικισμού Καλαμιτσίου για τη διαπλάτυνση-βελτίωση του επαρχιακού δρόμου Αγίου Νικήτα-Καλαμιτσίου στα πλαίσια της μελέτης του έργου: «ΑΠΟΚΑΤΑΣΤΑΣΗ ΔΡΟΜΟΥ ΑΓΙΟΥ ΝΙΚΗΤΑ-ΚΑΛΑΜΙΤΣΙ ΑΠΟ ΠΕΡΙΟΧΗ ΚΑΤΟΛΙΣΘΗΣΗΣ ΕΩΣ ΔΙΑΣΤΑΥΡΩΣΗ ΠΡΟΣ ΕΞΑΝΘΕΙΑ ΚΑΙ ΧΟΡΤΑΤΑ» πρ/σμού 3.500.000,00 ΕΥΡΩ μαζί με το Φ.Π.Α. , της ΣΑΝΠ-222 με Κ.Ε.2023ΝΠ22200011.

Εισηγητής: Ο Αντιπεριφερειάρχης Π.Ε. Λετκάδας, κ. Κτενάς Ανδρέας

3ο ΘΕΜΑ ΕΗΔ : Ανάγκη στήριξης των εκπαιδευτικών σχετικά με τα προβλήματα που αντιμετωπίζουν.

Εισηγήτρια: Η επικεφαλής της παράταξης "Λαϊκή Συσπείρωση Ιονίων Νήσων" κ. Αλεξάνδρα Μπαλού.

4ο ΘΕΜΑ ΕΗΔ : Ανάληψη άμεσων ενεργειών για την αντιμετώπιση των επιπτώσεων από την πυρκαγιά στην Βόρεια Κέρκυρα, στο τουριστικό προϊόν της Κέρκυρας.

Εισηγητής: Ο επικεφαλής της παράταξης «ΑΝ.Α.ΣΑ. για τα Ιόνια Νησιά», κ. Θεόδωρος Γαλιατσάτος.

Ακολούθησε διαλογική συζήτηση και το Σώμα αποφάσισε ως εξής:

Το 1ο θέμα εκτός ημερήσιας διάταξης, τέθηκε από τον Πρόεδρο του Περιφερειακού Συμβουλίου στο Σώμα προς συζήτηση, προκειμένου να συζητηθεί στην τακτική συνεδρίαση της Πέμπτης 03 Αυγούστου 2023 ή της Παρασκευής 04 Αυγούστου 2023, ως θέμα εκτός ημερήσιας διάταξης.

Το Σώμα αποφάσισε ομόφωνα τη συζήτηση του θέματος στην τακτική συνεδρίαση της Παρασκευής 04 Αυγούστου 2023, με την παράταξη της «Λαϊκή Συσπείρωση Ιονίων Νήσων» να ψηφίζει ΛΕΥΚΟ, λόγω της μη κλήσης του Συλλόγου Κατοίκων Γαρίτσας – Κέρκυρας να συμμετέχει στην συζήτηση.

Το 2ο θέμα εκτός ημερήσιας διάταξης, τέθηκε από τον Πρόεδρο του Περιφερειακού Συμβουλίου στο Σώμα προς συζήτηση, προκειμένου να συζητηθεί στην τακτική

συνεδρίαση της Πέμπτης 03 Αυγούστου 2023 ή της Παρασκευής 04 Αυγούστου 2023, ως θέμα εκτός ημερήσιας διάταξης.

Το Σώμα αποφάσισε ομόφωνα τη συζήτηση του θέματος στην τακτική συνεδρίαση της Πέμπτης 03 Αυγούστου 2023.

Το 3ο θέμα εκτός ημερήσιας διάταξης, τέθηκε από τον Πρόεδρο του Περιφερειακού Συμβουλίου στο Σώμα προς συζήτηση, προκειμένου να συζητηθεί στην τακτική συνεδρίαση της Πέμπτης 03 Αυγούστου 2023 ή της Παρασκευής 04 Αυγούστου 2023, ως θέμα εκτός ημερήσιας διάταξης.

Το Σώμα αποφάσισε κατά πλειοψηφία τη συζήτηση του θέματος στην τακτική συνεδρίαση της Παρασκευής 04 Αυγούστου 2023.

Το 4ο θέμα εκτός ημερήσιας διάταξης, τέθηκε από τον Πρόεδρο του Περιφερειακού Συμβουλίου στο Σώμα προς συζήτηση, ο οποίος πρότεινε να συζητηθεί σε έκτακτη μονοθεματική συνεδρίαση του Περιφερειακού Συμβουλίου Ιονίων Νήσων, την αμέσως επόμενη εβδομάδα, λόγω της ιδιαιτερότητας και της σοβαρότητας που ενέχει για το νησί της Κέρκυρας το θέμα.

Το Σώμα αποφάσισε ομόφωνα τη συζήτηση του θέματος στην έκτακτη συνεδρίαση του Περιφερειακού Συμβουλίου.

-----Παράλειψη-----

Για το κάτωθι θέμα, το οποίο ήταν στην ημερήσια διάταξη της σημερινής 23^{ης} τακτικής συνεδρίασης του Περιφερειακού Συμβουλίου Ιονίων Νήσων - Πέμπτη 03 Αυγούστου 2023-, λόγω της αναγκαιότητας, για την απρόσκοπτη λήψη απόφασης από τα μέλη του Περιφερειακού Συμβουλίου, κρίθηκε απαραίτητη η παρουσία των Προϊσταμένων των εμπλεκόμενων Υπηρεσιών, για την αποσαφήνιση αποριών. Γιαυτό το Σώμα αποφάσισε ομόφωνα τη συζήτησή του στην 24^η τακτική συνεδρίαση του Περιφερειακού Συμβουλίου (Παρασκευή 04 Αυγούστου 2023), ως θέμα εκτός ημερήσιας διάταξης προκειμένου να συμμετέχουν οι υπηρεσιακοί παράγοντες, ήτοι :

5ο ΘΕΜΑ ΕΗΔ : (4ο ΘΕΜΑ Η.Δ. 23ης συνεδρίασης) : Έγκριση προγράμματος Επικοινωνιακής Προβολής Ιονίων Νήσων

Εισηγήτρια: Η Περιφερειάρχης Ιονίων Νήσων κ. Ρόδη Κράτσα – Τσαγκαροπούλου.

-----Παράλειψη-----

Ο Πρόεδρος του Περιφερειακού Συμβουλίου κ. Νικόλαος Μουζακίτης, έθεσε προς συζήτηση το 2ο εκτός ημερήσιας διάταξης θέμα με τίτλο : Έγκριση επικαιροποιημένων κτηματολογικών διαγραμμάτων και πινάκων αναλογισμού-αποζημίωσης για την Κήρυξη αναγκαστικής απαλλοτρίωσης ακινήτων εκτός οικισμού Καλαμιτσίου για τη διαπλάτυνση-βελτίωση του επαρχιακού δρόμου Αγίου Νικήτα-Καλαμιτσίου στα πλαίσια της μελέτης του έργου: «ΑΠΟΚΑΤΑΣΤΑΣΗ ΔΡΟΜΟΥ ΑΓΙΟΥ ΝΙΚΗΤΑ-ΚΑΛΑΜΙΤΣΙ ΑΠΟ ΠΕΡΙΟΧΗ ΚΑΤΟΛΙΣΘΗΣΗΣ ΕΩΣ ΔΙΑΣΤΑΥΡΩΣΗ ΠΡΟΣ ΕΞΑΝΘΕΙΑ ΚΑΙ ΧΟΡΤΑΤΑ» πρ/σμού 3.500.000,00 ΕΥΡΩ μαζί με το Φ.Π.Α. , της ΣΑΝΠ-222 με Κ.Ε.2023ΝΠ22200011.

Θέμα 1^ο Ε.Η.Δ.: Έγκριση επικαιροποιημένων κτηματολογικών διαγραμμάτων και πινάκων αναλογισμού-αποζημίωσης για την Κήρυξη αναγκαστικής απαλλοτρίωσης ακινήτων εκτός οικισμού Καλαμιτσίου για τη διαπλάτυνση-βελτίωση του επαρχιακού δρόμου Αγίου Νικήτα-Καλαμιτσίου στα πλαίσια της μελέτης του έργου: «ΑΠΟΚΑΤΑΣΤΑΣΗ ΔΡΟΜΟΥ ΑΓΙΟΥ ΝΙΚΗΤΑ-ΚΑΛΑΜΙΤΣΙ ΑΠΟ ΠΕΡΙΟΧΗ ΚΑΤΟΛΙΣΘΗΣΗΣ ΕΩΣ ΔΙΑΣΤΑΥΡΩΣΗ ΠΡΟΣ ΕΞΑΝΘΕΙΑ ΚΑΙ ΧΟΡΤΑΤΑ» πρ/σμού 3.500.000,00 ΕΥΡΩ μαζί με το Φ.Π.Α. , της ΣΑΝΠ-222 με Κ.Ε.2023ΝΠ22200011.

Με την έναρξη της συζήτησης ο Αντιπεριφερειάρχης Π.Ε. Λευκάδας, κ. Ανδρέας Κτενάς εισηγήθηκε τα κάτωθι :



ΕΛΛΗΝΙΚΗ ΔΗΜΟΚΡΑΤΙΑ
ΠΕΡΙΦΕΡΕΙΑ ΙΟΝΙΩΝ ΝΗΣΩΝ
ΓΕΝ. Δ/ΝΣΗ ΥΠΟΔΟΜΩΝ & ΜΕΤΑΦΟΡΩΝ
Δ/ΝΣΗ ΤΕΧΝΙΚΩΝ ΕΡΓΩΝ Π.Ε. ΛΕΥΚΑΔΑΣ
ΤΜΗΜΑ ΣΥΓΚΟΙΝΩΝΙΑΚΩΝ ΕΡΓΩΝ

Ταχ. Δ/νση : ΔΙΟΙΚΗΤΗΡΙΟ
Ταχ. Κώδικας : 31100, Λευκάδα
Πληροφορίες : Θεόδωρος Μανωλίτσης
Τηλέφωνο : 2645360703
e-mail : tmanolitsis@pin.gov.gr

Λευκάδα, 31/07/2023
Αριθ. Πρωτ. : οικ. 65653/10164/Φ.Ε.

**ΠΡΟΣ: ΠΕΡΙΦΕΡΕΙΑΚΟ ΣΥΜΒΟΥΛΙΟ
ΙΟΝΙΩΝ ΝΗΣΩΝ**
Σαμάρα 13
Κέρκυρα, 49100
ΚΟΙΝ/ΣΗ : Γραφείο Ανιπεριφερειάρχη
Π.Ε. Λευκάδας
Ενταύθα

ΘΕΜΑ : Έγκριση επικαιροποιημένων κτηματολογικών διαγραμμάτων και πινάκων αναλογισμού-αποζημίωσης για την κήρυξη αναγκαστικής απαλλοτρίωσης ακινήτων εκτός οικισμού Καλαμιτσίου για τη διαπλάτυνση-βελτίωση του επαρχιακού δρόμου Αγίου Νικήτα-Καλαμιτσίου στα πλαίσια της μελέτης του έργου: **«ΑΠΟΚΑΤΑΣΤΑΣΗ ΔΡΟΜΟΥ ΑΓΙΟΥ ΝΙΚΗΤΑ-ΚΑΛΑΜΙΤΣΙ ΑΠΟ ΠΕΡΙΟΧΗ ΚΑΤΟΛΙΣΘΗΣΗΣ ΕΩΣ ΔΙΑΣΤΑΥΡΩΣΗ ΠΡΟΣ ΕΞΑΝΘΕΙΑ ΚΑΙ ΧΟΡΤΑΤΑ»** πρ/σμού 3.500.000,00 ΕΥΡΩ μαζί με το Φ.Π.Α. , της ΣΑΝΠ-222 με Κ.Ε.2023ΝΠ22200011.

Το θέμα εισάγεται στο Περιφερειακό Συμβούλιο της Περιφέρειας Ιονίων Νήσων έγκρισης εκτέλεση του άρθρου 14 ΜΕΡΟΣ Δ΄ παράγραφος 1β του Ν. 4949/2022 σύμφωνα με το οποίο το Περιφερειακό Συμβούλιο έχει την αρμοδιότητα της έγκρισης κτηματολογικών διαγραμμάτων και πινάκων αναλογισμού-αποζημίωσης για την κήρυξη αναγκαστικής απαλλοτρίωσης ακινήτων που βρίσκονται εκτός σχεδίων πόλεων και εκτός οικισμών , για έργα αρμοδιότητας της οικείας Περιφέρειας και για δημόσια ωφέλεια.

Αντικείμενο του έργου αποτελεί η εκτέλεση εργασιών , για τη διαπλάτυνση-βελτίωση του επαρχιακού δρόμου Αγίου Νικήτα-Καλαμίτσι συνολικού μήκους 680 μ. , τη κατασκευή νέου τμήματος από τη θέση «Πανόραμα» έως το κέντρο του οικισμού Καλαμιτσίου συνολικού μήκους 541μ. , ώστε να παρακαμφθεί το υπάρχον τμήμα της οδού που διέρχεται μέσα από τον οικισμό και δεν διαθέτει επαρκές πλάτος για κυκλοφορία και στα δύο ρεύματα και για τη βελτίωση του υπάρχοντος τμήματος από το κέντρο του οικισμού έως τη διασταύρωση προς την Εξάνθεια και τα Χορτάτα συνολικού μήκους 267μ. Το συνολικό μήκος της οδού που μελετήθηκε και στην οποία θα πραγματοποιηθεί το παραπάνω έργο είναι 1488μ.

Έχουν εκπονηθεί και εγκριθεί όλες οι απαιτούμενες μελέτες (Οδοποιίας , Υδραυλικών , Τεχνικών Έργων , Γεωλογικών-Γεωτεχνικών , Ηλεκτροφωτισμού-Σήμανσης και Πεζοδρόμησης) , καθώς επίσης έχουν συνταχθεί και εγκριθεί από την Υπηρεσία της Δ/νσης Τεχνικών Έργων της Π.Ε. Λευκάδας τα Κτηματολογικά διαγράμματα και οι Κτηματολογικοί Πίνακες αναλογισμού και έχει εκδοθεί και είναι σε ισχύ η Απόφαση Έγκρισης Περιβαλλοντικών όρων.

Πιο συγκεκριμένα το συνολικό εύρος της απαλλοτριωμένης έκτασης των ακινήτων που βρίσκονται εκτός οικισμού Καλαμιτσίου και προσδιορίζεται από τις οριογραμμές της απαλλοτρίωσης είναι συνολικού εμβαδού 8.836,35μ² , από το οποίο εμβαδόν 8.833,32μ² αποτελεί φερόμενες ιδιωτικές εκτάσεις και το υπόλοιπο 3,03μ² αποτελεί δημοτική έκταση. Εντός των απαλλοτριωμένων εκτάσεων υφίστανται και επικείμενα , τα οποία και θα απαλλοτριωθούν.

Η συνολική δαπάνη για την αναγκαστική απαλλοτρίωση ακινήτων των παραπάνω εκτάσεων σύμφωνα με το Τεχνικό Δελτίο Έργου το οποίο αποτελεί αναπόσπαστο κομμάτι της με αρ. πρωτ. 94407/11-09-2018 (ΑΔΑ: Ψ8ΘΛ465ΧΙΒ-Θ4Ζ) απόφαση του Υφυπουργού Οικονομίας και Ανάπτυξης για ένταξη του παραπάνω έργου στο ΠΔΕ του 2018 προϋπολογισμού 3.500.000

Ευρώ με Κ.Ε. 2018ΕΠ02200007 , προεκτιμάται ότι θα ανέλθει περίπου στο ποσό των 900.000 Ευρώ.

ΕΙΣΗΓΗΣΗ

Έχοντας υπόψη

1. Το Ν.3852/2010 (ΦΕΚ 87 Α΄) «Νέα αρχιτεκτονική της Αυτοδιοίκησης & της Αποκεντρωμένης Διοίκησης – Πρόγραμμα Καλλικράτης».
2. Το Π.Δ.147/23-12-2010 «Οργανισμός Περιφέρειας Ιονίων Νήσων» (ΦΕΚ 2540/Α΄27-12-2010).
3. Της με αριθμ. πρωτ. 3/2/01-01-2011 Αποφάσεως της Π.Ι.Ν. «περί ορισμού Προϊσταμένων Οργανικών Μονάδων & τοποθέτησης προσωπικού Υπηρεσιών Π.Ι.Ν.».
4. Τις διατάξεις του Διατάγματος της 25-11-29 «περί κωδικοποίησης των περί κατασκευής και συντηρήσεως οδών κείμενων διατάξεων» σύμφωνα με τις οποίες είναι επιτρεπτή η κήρυξη της απαλλοτριώσεως.
5. Τις διατάξεις του Ν.2882/2001 (ΦΕΚ 17Α΄) «Κώδικας Αναγκαστικών Απαλλοτριώσεων Ακινήτων» όπως τροποποιήθηκαν και ισχύουν.
6. Τις διατάξεις του Ν.2985/2002(ΦΕΚ 18Α΄) «Προσαρμογή του Κώδικα Αναγκαστικών Απαλλοτριώσεων Ακινήτων στο Σύνταγμα».
7. Τις διατάξεις του άρθρου 1 του Ν.653/1977 (ΦΕΚ 214Α΄) «Περί υποχρεώσεως των παρόδων ιδιοκτητών για τη διάνοιξη οδών κ.λ.π.» και του Π/Δτος 929/1997 (ΦΕΚ 259Α΄/1979) «Περί εκτελέσεως του άρθρου 1 του Ν.653/1977» , όπως αυτές έχουν τροποποιηθεί , συμπληρωθεί και ισχύουν.
8. Τις διατάξεις του Ν. 4070/2012(ΦΕΚ 82Α΄/2012) «Ρυθμίσεις Ηλεκτρονικών Επικοινωνιών , Μεταφορών , Δημοσίων Έργων και άλλες διατάξεις» και ειδικά τα άρθρα 124 και 140 παρ.1 αυτού.
9. Τις διατάξεις του άρθρου 280 του Ν.4364/2016 (ΦΕΚ13Α΄) με τις οποίες τροποποιήθηκε το άρθρο 7Α του Ν.2882/2001(ΦΕΚ 17Α΄).
10. Τις διατάξεις του Ν.4512/2018 (ΦΕΚ5Α΄) «Ρυθμίσεις για την εφαρμογή των διαρθρωτικών Μεταρρυθμίσεων του Προγράμματος Οικονομικής Προσαρμογής και άλλες διατάξεις» και συγκεκριμένα τα άρθρα 168 και 169.
11. Τις διατάξεις της υπ.αρ. 1499877 ΕΞ 2019 Απόφασης του Υφυπουργού Οικονομικών (ΦΕΚ 4938Β΄) «Ρυθμίσεις ειδικών θεμάτων του Κώδικα Αναγκαστικών Απαλλοτριώσεων Ακινήτων» (ν.2882/2001).
12. Τις διατάξεις του Ν.4949/2022 (ΦΕΚ 126Α΄) και συγκεκριμένα τα άρθρα 14 και 15 ΜΕΡΟΣ Δ΄.
13. Η με αρ.πρωτ. 94407/11-09-2018 (ΑΔΑ: Ψ8ΘΛ465ΧΙΒ-Θ4Ζ) απόφαση του Υφυπουργού Οικονομίας και Ανάπτυξης για ένταξη του παραπάνω έργου στο ΠΔΕ του 2018 προϋπολογισμού 3.500.000 Ευρώ με Κ.Ε. 2018ΕΠ02200007 και το Τεχνικό Δελτίο έργου που την συνοδεύει.
14. Την με αρ.πρωτ. 53189/09-06-2023 (ΑΔΑ: Ω8Β246ΜΤΛΡ-Ξ84) απόφαση της υπουργού Ανάπτυξης και Επενδύσεων , σύμφωνα με την οποία γίνεται έγκριση της ένταξης του παραπάνω έργου στο Πρόγραμμα Δημοσίων Επενδύσεων (ΠΔΕ) 2023 , στη ΣΑΝΠ-222 , με Κ.Ε.2023ΝΠ22200011.
15. Την υπ.αρ. 215-22/02-12-2018 Απόφαση Περιφερειακού Συμβουλίου ΠΙΝ με θέμα «Έγκριση προσχεδίου ετήσιου προγράμματος δράσης της ΠΙΝ Οικονομικού έτους 2019».
16. Την υπ.αρ. 57/20-06-2001 Απόφαση του Νομαρχιακού Συμβουλίου Λευκάδας με την οποία εγκρίθηκε η τοπογραφική αποτύπωση του παραπάνω έργου.

17. Την υπ.αρ. 105/30-09-2002 Απόφαση του Νομαρχιακού Συμβουλίου Λευκάδας με την οποία εγκρίθηκε η Γεωλογική-Γεωτεχνική Μελέτη του παραπάνω έργου.
18. Την υπ.αρ. 87/22-09-2008 Απόφαση του Νομαρχιακού Συμβουλίου Λευκάδας με την οποία εγκρίθηκαν οι μελέτες των στατικών , των τεχνικών έργων και η συμπληρωματική αποτύπωση για το παραπάνω έργο.
19. Την υπ.αρ. 32/30-03-2009 Απόφαση του Νομαρχιακού Συμβουλίου Λευκάδας με την οποία εγκρίθηκαν οι Οριστικές μελέτες Οδοποιίας και οι Οριστικές μελέτες των Τοίχων Αντιστήριξης και Πασσαλότοιχων του παραπάνω έργου.
20. Την υπ.αρ. 9/01-02-2010 Απόφαση του Νομαρχιακού Συμβουλίου Λευκάδας με την οποία εγκρίθηκαν τα κτηματολογικά διαγράμματα και οι κτηματολογικοί πίνακες της μελέτης του παραπάνω έργου.
21. Την με αρ.πρωτ. 1071/17-05-2010 Απόφαση του Δ/ντή Δασών Ν.Λευκάδας για έγκριση επέμβασης σε δασικού χαρακτήρα εκτάσεις για την κατασκευή του παραπάνω έργου.
22. Την με αρ.πρωτ. 1256/17-05-2010 άδεια κατασκευής του παραπάνω έργου από την Υπηρεσία Νεωτέρων Μνημείων & Τεχνικών Έργων Ηπείρου.
23. Την με αρ.πρωτ. 3231/20-05-2010 άδεια κατασκευής του παραπάνω έργου από την ΛΣΤ' Εφορεία Προϊστορικών και Κλασικών Αρχαιοτήτων.
24. Την με αρ.πρωτ. ΥΠΠΟ/22^η ΕΒΑ/1946/05-07-2010 Έγκριση Περιβαλλοντικών Όρων του παραπάνω έργου.
25. Την με αρ.πρωτ. ΔΤΥ 1965/26-07-2010 Απόφαση της Υπηρεσίας για έγκριση Σ.Α.Υ.-Φ.Α.Υ. της μελέτης του παραπάνω έργου.
26. Την με αρ.πρωτ. ΔΤΥ 2702/10-08-2010 Απόφαση της Υπηρεσίας για έγκριση της μελέτης Ηλεκτροφωτισμού και Σήμανσης του παραπάνω έργου.
27. Το με αρ.πρωτ. 3199/16-09-2010 έγγραφο της Δ/νσης Πολεοδομίας της Νομαρχιακής Αυτ/σης Λευκάδας για έγκριση πεζοδρόμησης και ηλεκτροφωτισμού της μελέτης του παραπάνω έργου.
28. Την με αρ.πρωτ. οικ. 85432/13853/03-11-2020 ανακοίνωση της αναγκαστικής απαλλοτρίωσης στις εφημερίδες «ΛΕΥΚΑΔΙΤΙΚΟΣ ΛΟΓΟΣ» που δημοσιεύτηκε στο φύλλο της 6-11-2020 και «ΝΕΑ ΤΗΣ ΛΕΥΚΑΔΑΣ» που δημοσιεύτηκε στο φύλλο της 6-11-2020 και το γεγονός ότι έγινε τοιχοκόλληση της ανακοίνωσης της Δ/νσης Τεχνικών Έργων της Π.Ε. Λευκάδας στο Δήμο Λευκάδας και τη Δ.Κ. Καλαμιτσίου σύμφωνα με το με αρ,πρωτ, 19761/19-11-2020 του Δήμου Λευκάδας.
29. Το με αρ.πρωτ. 86639/13974/06-11-2020 έγγραφο της Δ/νσης Αγροτικής Οικονομίας και Κτηνιατρικής Π.Ε. Λευκάδας που αφορά γνωμοδότηση σύμφωνα με το άρθρο 3 παρ.3 του Ν.2882/2001
30. Την με αρ.πρωτ. 205546/18-11-2020 Έκθεση περί ύπαρξης ή μη δικαιωμάτων του Ελληνικού Δημοσίου επί της προς απαλλοτρίωση έκτασης του εν λόγω έργου , του Αναπληρωτή Διευθυντή Δασών της Π.Ε.Λευκάδας.
31. Το με αρ.πρωτ. 27528 ΕΞΕ 2021/20-04-2021 έγγραφο της Κτηματικής Υπηρεσίας Λευκάδας για αναβολή του θέματος « Σύσταση επιτροπής που αφορά την Προεκτίμηση της αξίας για τα ακίνητα που απαλλοτριώνονται στα πλαίσια του παραπάνω έργου.
32. Την με αρ.πρωτ. 97337 ΑΠΑ 2023/23-06-2023 Τεχνική Έκθεση της Κτηματικής Υπηρεσίας Λευκάδας περί ύπαρξης ή μη καταγεγραμμένων δικαιωμάτων του Δημοσίου ή του Παλαιού Εκκλησιαστικού Ταμείου (ΠΕΤ) επί της απαλλοτριωμένης ζώνης.
33. Την με αρ,πρωτ. 116405/05-08-2022 (ΑΔΑ: 6Χ50ΟΡ1Φ-Β0Θ) Απόφαση έγκρισης των Περιβαλλοντικών Όρων για το έργο «Αποκατάσταση δρόμου Αγ.Νικήτα-Καλαμίτσι στην Π.Ε. Λευκάδας» , του φορέα «Περιφέρεια Ιονίων Νήσων» της Δ/νσης Περι/ντος& Χωρικού Σχεδιασμού Ιονίου.

34. Η με αρ.πρωτ. 63811/9833/31-07-2023 απόφαση του Δ/ντή Τεχνικών Έργων της Π.Ε. Λευκάδας (ΑΔΑ : 69357ΛΕ-6ΜΝ) για έγκριση επικαιροποιημένων κτηματολογικών διαγραμμάτων και Πινάκων αναλογισμού-αποζημιώσεων της μελέτης του παραπάνω έργου.

Ε ι σ η γ ο ύ μ ε θ α

Την έγκριση των από Ιουλίου 2023 επικαιροποιημένων κτηματολογικών διαγραμμάτων και κτηματολογικών πινάκων της απαλλοτρίωσης της μελέτης του έργου «**ΑΠΟΚΑΤΑΣΤΑΣΗ ΔΡΟΜΟΥ ΑΓΙΟΥ ΝΙΚΗΤΑ-ΚΑΛΑΜΙΤΣΙ ΑΠΟ ΠΕΡΙΟΧΗ ΚΑΤΟΛΙΣΘΗΣΗΣ ΕΩΣ ΔΙΑΣΤΑΥΡΩΣΗ ΠΡΟΣ ΕΞΑΝΘΕΙΑ ΚΑΙ ΧΟΡΤΑΤΑ**» πρ/σμού 3.500.000,00 ΕΥΡΩ μαζί με το Φ.Π.Α. , της ΣΑΝΠ-222 με Κ.Ε.2023ΝΠ22200011 , για τις ιδιοκτησίες που βρίσκονται εκτός οικισμού Καλαμιτσίου του Δήμου Λευκάδας.

Η απαλλοτρίωση κηρύσσεται για λόγους δημόσιας ωφέλειας υπέρ της Περιφέρειας Ιονίων Νήσων, εκπροσωπούμενης από τα αρμόδια όργανα, και με δαπάνες αυτής και των παρόδων ωφελούμενων ιδιοκτητών , σύμφωνα με τους από Ιουλίου 2023 Κτηματολογικούς Πίνακες.

Η συνολική δαπάνη για την αναγκαστική απαλλοτρίωση ακινήτων των παραπάνω εκτάσεων προεκτιμάται ότι θα ανέλθει στο ποσό των 900.000 Ευρώ περίπου και βαρύνει τις πιστώσεις της ΣΑΝΠ-222 του Π.Δ.Ε. 2023 με κωδικό αριθμό Κ.Ε.2023ΝΠ22200011.

Συνημμένα: 1) Κτηματολογικά Σχέδια
2) Σχέδια με ορθοφωτοχάρτες
3) Κτηματολογικοί Πίνακες

Ο ΕΙΣΗΓΗΤΗΣ
ΑΝΤΙΠΕΡΙΦΕΡΕΙΑΡΧΗΣ Π.Ε. ΛΕΥΚΑΔΑΣ

ΚΤΕΝΑΣ ΑΝΔΡΕΑΣ



- ΥΠΟΜΗΝΗΜΑ**
- Άσφαλτος οδού
 - Όριο απαλλοτρίωσης
 - Όριο υποκατασκευών παραδίδων
 - Κάθετος προς τον άξονα της οδού
 - Όριο φασματίας
 - Αρβίλλες διακοσμησης
 - Διακοσμηση
 - Διακοσμηση από τριτοεις (τροποποιεις)
 - Επιβάρυνση του Ελληνικού Δημοσιου
 - Όριο οικισμου

ΕΛΛΗΝΙΚΗ ΔΗΜΟΚΡΑΤΙΑ
 ΠΕΡΙΦΕΡΕΙΑ ΙΟΝΙΩΝ ΝΗΣΩΝ
 ΓΕΝΙΚΗ ΔΙΕΥΘΥΝΣΗ ΥΠΟΔΟΜΩΝ & ΜΕΤΑΦΟΡΩΝ
 ΔΙΕΥΘΥΝΣΗ ΣΥΜΒΟΥΛΩΝ ΚΑΙ ΕΚΤΕΛΕΣΕΩΣ
 ΤΜΗΜΑ ΣΥΓΚΟΙΝΩΝΙΑΚΩΝ ΕΡΓΩΝ

ΤΙΤΛΟΣ ΜΕΛΕΤΗΣ:
 "ΑΠΟΚΑΤΑΣΤΑΣΗ ΔΡΟΜΟΥ ΑΓ. ΝΙΚΗΤΑ - ΚΑΛΑΜΙΤΣΙ"
 ΑΠΟ ΠΕΡΙΟΧΗ ΚΑΤΑΛΕΞΗΣ ΕΣΣ ΔΑΣΤΑ ΠΡΟΣ ΤΗΝ ΜΕΤΑ ΚΑΛΑΜΙΤΣΑ

ΔΙΕΥΘΥΝΣΗ ΤΕΧΝΙΚΩΝ ΕΡΓΩΝ Π.Ε. ΛΕΥΚΑΔΑΣ

ΚΤΗΜΑΤΟΛΟΓΙΟ
ΤΜΗΜΑ ΕΚΤΟΣ ΟΙΚΙΣΜΟΥ

ΑΡΙΘΜΟΣ ΣΧΕΔΙΟΥ	ΘΕΜΑ ΣΧΕΔΙΟΥ	ΚΥΜΑΚΑΣ
1	ΕΠΙΚΑΙΡΟΠΟΙΗΜΕΝΟ ΚΤΗΜΑΤΟΛΟΓΙΚΟ ΔΙΑΓΡΑΜΜΑ	1 - 500

ΑΕ ΚΑΔΑΣ ΣΥΜΒΟΥΛΕΥΣΗ
 ΟΡΓΑΝΙΣΜΟΣ
 ΔΙΕΥΘΥΝΣΗ

ΑΕ ΚΑΔΑΣ ΣΥΜΒΟΥΛΕΥΣΗ
 ΟΡΓΑΝΙΣΜΟΣ
 ΔΙΕΥΘΥΝΣΗ

ΑΕ ΚΑΔΑΣ ΣΥΜΒΟΥΛΕΥΣΗ
 ΟΡΓΑΝΙΣΜΟΣ
 ΔΙΕΥΘΥΝΣΗ

ΑΕ ΚΑΔΑΣ ΣΥΜΒΟΥΛΕΥΣΗ
 ΟΡΓΑΝΙΣΜΟΣ
 ΔΙΕΥΘΥΝΣΗ





ΟΡΙΟ ΑΠΑΛΟΤΡΙΩΣΗΣ

ΥΦΙΣΤΑΜΕΝΟ ΟΡΙΟ ΑΠΑΛΟΤΡΙΩΣΗΣ

ΟΡΙΟ ΟΙΚΙΣΜΟΥ

ΠΕΡΙΜΕΤΡΙΚΟΣ ΑΞΟΝΑΣ ΚΑΛΑΜΙΤΣΙΟΥ

ΧΩΜΑΤΟΡΡΟΦΙΑ

ΥΠΟΜΝΗΜΑ

- Αξονας οδού
- Οριο απαλοτρίωσης
- Οριο υποχρεώσεων παρoδίων
- Κάβητες προς τον άξονα της οδού
- Οριο ιδιοκτησίας
- (31) Αριθμός ιδιοκτησίας
- Αυτοαποζημίωση
- Δικαιώματα από τρίτους (παρόδ)
- Επιβάρυνση του Ελληνικού Δημ
- Οριο οικισμού

ΕΛΛΗΝΙΚΗ ΔΗΜΟΚΡΑΤΙΑ
ΠΕΡΙΦΕΡΕΙΑ ΙΟΝΙΩΝ ΝΗΣΩΝ
ΓΕΝΙΚΗ Δ/ΝΣΗ ΥΠΟΔΟΜΩΝ & ΜΕΤΑΦΟΡΩΝ
Δ/ΝΣΗ ΤΕΧΝΙΚΩΝ ΕΡΓΩΝ Π.Ε. ΛΕΥΚΑΔΑΣ
ΤΜΗΜΑ ΣΥΓΚΟΙΝΩΝΙΑΚΩΝ ΕΡΓΩΝ

ΤΙΤΛΟΣ ΜΕΛΕΤΗΣ:
"ΑΠΟΚΑΤΑΣΤΑΣΗ ΔΡΟΜΟΥ ΑΓ. ΝΙΚΗΤΑ
ΑΠΟ ΠΕΡΙΟΧΗ ΚΑΤΟΛΙΣΘΗΝΗΣ ΕΩΣ ΔΙΑΣΤΑΥΡΩΣΗ ΠΡΟΣ ΕΣΑ"

ΔΙΕΥΘΥΝΣΗ ΤΕΧΝΙΚΩΝ ΕΡΓΩΝ Π.Ε. ΛΕΥΚΑΔΑΣ

ΚΤΗΜΑΤΟΛΟΓΙΟ
ΤΜΗΜΑ ΕΚΤΟΣ ΟΙΚΙΣΜΟΥ

ΑΡΙΘΜΟΣ ΣΧΕΔΙΟΥ: 2	ΘΕΜΑ ΣΧΕΔΙΟΥ: ΕΠΙΚΑΙΡΟΠΟΙΗΜΕΝΟ ΚΤΗΜΑΤΟΛΟΓΙΚΟ ΔΙΑΓΡΑΜΜΑ
------------------------------	--

ΛΕΥΚΑΔΑ ΙΟΥΛΙΟΣ 2023 Ο ΣΥΝΤΑΞΑΣ ΘΕΟΔΩΡΟΣ ΜΑΝΔΙΛΑΤΗΣ ΤΟΠΟΓΡΑΦΟΣ ΜΗΧΑΝΙΚΟΣ	ΛΕΥΚΑΔΑ ΙΟΥΛΙΟΣ 2023 Ο ΕΠΙΒΛΕΠΩΝ ΠΑΝΑΓΙΩΤΗΣ ΚΟΜΠΑΤΙΤΗΣ ΠΟΛΙΤΙΚΟΣ ΜΗΧΑΝΙΚΟΣ
---	---

ΕΛΛΗΝΙΚΗ ΔΗΜΟΚΡΑΤΙΑ
ΠΕΡΙΦΕΡΕΙΑΚΗ ΕΝΟΤΗΤΑ ΛΕΥΚΑΔΑΣ
Δ/ΝΣΗ ΤΕΧΝΙΚΩΝ ΕΡΓΩΝ
ΤΜΗΜΑ ΣΥΓΚΟΙΝΩΝΙΑΚΩΝ ΕΡΓΩΝ

ΤΙΤΛΟΣ ΜΕΛΕΤΗΣ:
ΑΠΟΚΑΤΑΣΤΑΣΗ ΔΡΟΜΟΥ ΑΓ. ΝΙΚΗΤΑ - ΚΑΛΑΜΙΤΣΙ
ΑΠΟ ΠΕΡΙΟΧΗ ΚΑΤΟΛΙΣΘΗΣΗΣ ΕΩΣ ΔΙΑΣΤΑΥΡΩΣΗ ΠΡΟΣ ΕΞΑΝΘΕΙΑ ΚΑΙ ΧΟΡΤΑΤΑ

ΚΤΗΜΑΤΟΛΟΓΙΟ

ΚΤΗΜΑΤΟΛΟΓΙΚΟΣ ΠΙΝΑΚΑΣ (ΤΜΗΜΑ ΕΚΤΟΣ ΟΙΚΙΣΜΟΥ)

ΛΕΥΚΑΔΑ ΙΟΥΛΙΟΣ 2023
Ο ΣΥΝΤΑΞΑΣ



ΘΕΟΔΩΡΟΣ ΜΑΝΩΛΙΤΣΗΣ
ΤΟΠΟΓΡΑΦΟΣ ΜΗΧΑΝΙΚΟΣ Π.Ε./Α

ΛΕΥΚΑΔΑ ΙΟΥΛΙΟΣ 2023
Ο ΕΛΕΓΞΑΣ



ΠΑΝΑΓΙΩΤΗΣ ΚΟΜΠΟΤΙΑΤΗΣ
ΠΟΛΙΤΙΚΟΣ ΜΗΧΑΝΙΚΟΣ Π.Ε./Α'

ΘΕΩΡΗΘΗΚΕ
ΛΕΥΚΑΔΑ ΙΟΥΛΙΟΣ 2023
Ο Δ/ΝΤΗΣ Τ.Ε.Π.Ε.Λ.



ΕΥΑΓΓΕΛΟΣ ΜΟΥΣΙΟΝΑΣ
ΠΟΛΙΤΙΚΟΣ ΜΗΧΑΝΙΚΟΣ Π.Ε./Α'

ΑΡΙΘΜΟΣ ΕΓΚΡΙΤΙΚΗΣ ΑΠΟΦΑΣΗΣ : Η με αρ.πρωτ. οικ.63811/9833/31-07-2023 Απόφαση της Δ.Τ.Ε.Π.Ε.Λ.

ΕΛΛΗΝΙΚΗ ΔΗΜΟΚΡΑΤΙΑ
ΠΕΡΙΦΕΡΕΙΑΚΗ ΕΝΟΤΗΤΑ ΛΕΥΚΑΔΑΣ
Δ/ΝΣΗ ΤΕΧΝΙΚΩΝ ΕΡΓΩΝ
ΤΜΗΜΑ ΣΥΓΚΟΙΝΩΝΙΑΚΩΝ ΕΡΓΩΝ

ΜΕΛΕΤΗ ΑΠΟΚΑΤΑΣΤΑΣΗΣ ΔΡΟΜΟΥ
ΑΓ. ΝΙΚΗΤΑ - ΚΑΛΑΜΙΤΣΙ
ΑΠΟ ΠΕΡΙΟΧΗ ΚΑΤΟΛΙΣΘΗΣΗΣ ΕΩΣ ΔΙΑΣΤΑΥΡΩΣΗ
ΠΡΟΣ ΕΞΑΝΘΕΙΑ ΚΑΙ ΧΟΡΤΑΤΑ

ΕΠΙΚΑΙΡΟΠΟΙΗΜΕΝΟΣ ΚΤΗΜΑΤΟΛΟΓΙΚΟΣ ΠΙΝΑΚΑΣ

που συνοδεύει το κτηματολογικό διάγραμμα αναλογισμού – αποζημιώσεως (τμήμα εκτός οικισμού) λόγω διανοίξεως του δρόμου: Άγιος Νικήτας-Καλαμίσι του Νομού Λευκάδας (από περιοχή κατολίσθησης έως διασταύρωση προς Εξάνθεια και Χορτάτα).

Η σύνταξη έγινε σύμφωνα με τις διατάξεις :

1. Του Ν. Δ/τος 797/71 ΦΕΚ 1/1-1-71 «για αναγκαστικές απαλλοτριώσεις».
2. Του Ν. 653/77 ΦΕΚ 214/5-8-77 όπως έχει τροποποιηθεί με το Ν. 947/79 ΦΕΚ 169/26-7-79 και το Ν. 960/79 ΦΕΚ 194/25-8-79.
3. Του Π.Δ. 929/79, εκτελεστικό του αρθ. 1 του Ν. 653/77.
4. Του Ν. 1349/83 ΦΕΚ 52/25-4-83.
5. Του Ν. 2052/92 ΦΕΚ 94Α/5-6-92.
6. Του Ν. 2882/2001 ΦΕΚ 17Α/6-2-2001.
7. Του Ν. 4122/2013 ΦΕΚ 42 Α/19-02-2013
8. Του Ν. 4146/2013 ΦΕΚ 90Α/18-04-2013
9. Του Ν. 4512/2018 ΦΕΚ 5Α/17-01-2018
10. Του Ν. 4949/2022 ΦΕΚ 126Α/30-06-2022

ΑΡΙΘΜΟΣ ΙΔΙΟΚΤΗΣΙΑΣ	ΣΤΟΙΧΕΙΑ ΦΕΡΟΜΕΝΩΝ ΙΔΙΟΚΤΗΤΩΝ			ΔΙΚΑΙΩΜΑΤΑ ΣΕ ΕΠΙΜΕΡΟΥΣ ΙΔΙΟΚΤΗΣΙΕΣ ΓΙΑ ΕΜΒΑΔΑ ΚΑΙ ΕΠΙΚΕΙΜΕΝΑ									
				ΑΠΑΛΛΟΤΡΙΟΥΜΕΝΗ ΕΚΤΑΣΗ ΚΑΘΕ ΙΔΙΟΚΤΗΣΙΑΣ				ΕΠΙΚΕΙΜΕΝΑ ΣΤΙΣ ΑΠΑΛΛΟΤΡΙΟΥΜΕΝΕΣ ΕΚΤΑΣΕΙΣ ΜΕ ΥΠΟΧΡΕΟ ΤΟ ΔΗΜΟΣΙΟ					
	ΣΤΟΙΧΕΙΑ ΦΕΡΟΜΕΝΩΝ ΙΔΙΟΚΤΗΤΩΝ	ΟΝΟΜΑ ΠΑΤΕΡΑ ΚΑΙ ΜΗΤΕΡΑΣ ή ΣΥΖΥΓΟΥ	ΔΙΕΥΘΥΝΣΗ ΚΑΤΟΙΚΙΑΣ	ΕΙΔΟΣ	ΠΕΡΙΜΕΤΡΙΚΑ ΟΡΙΑ	ΕΜΒΑΔΟ	ΕΜΒΑΔΟ ΔΗΜΟΣΙΟΥ	ΑΡΙΘΜΗΣΗ ΚΤΙΣΜΑΤΩΝ	ΕΙΔΟΣ ΚΑΙ ΠΟΙΟΤΗΤΑ ΚΑΤΑΣΚΕΥΗΣ	ΟΓΚΟΣ	ΕΙΔΟΣ ΚΑΙ ΠΕΡΙΓΡΑΦΗ	ΚΑΤΗΓΟΡΙΑ Ή ΠΟΙΟΤΗΤΑ	ΠΟΣΟΤΗΤΑ
1	2	3	4	5	6	7	7Α	8	9	10	11	12	13
51	ΚΕΦΑΛΑΣ ΒΑΣΙΛΕΙΟΣ	ΝΙΚΟΛΑΟΣ	ΚΑΤΩ ΛΟΥΤΡΟ	ΑΓΡΟΣ	189-190-Λ11-Κ11-Ι11-Θ11-Η11-	281,24					Αμυγδαλιές	Μεσαίες	5
		ΚΑΛΙΟΠΗ	ΞΥΛΟΚΑΣΤΡΟ		Z11-E11-Γ11-B11-195-197-198-						Αμυγδαλιές	Μικρές	5
	ΚΑΕΚ 340170303623/0/0		T.K 20400 ΚΟΡΙΝΘΙΑ		199-202-201-E9-Δ9-B9-A9-186-								
			6984930379		183-189								
63	ΚΑΡΑΜΠΑΛΗ ΒΑΣΙΛΙΚΗ	ΝΙΚΟΛΑΟΣ	ΔΩΔΕΝΑΝΗΣΟΥ 24	ΑΓΡΟΣ	246-266-264-262-261-255-259-	217,77					Συρματόπλεγμα	Καλή	5
			ΒΡΗΛΙΣΣΙΑ		258-248-247-246						Αμυγδαλιές	Μεσαίες	7
	ΚΑΕΚ 340170303689/0/0	210 6824984	T.K 15235 ΑΤΤΙΚΗΣ										
			6973920927										
64	ΚΑΡΑΜΠΑΛΗΣ ΑΝΔΡΕΑΣ	ΜΙΧΑΗΛ	ΚΑΛΑΜΙΤΣΙ - ΛΕΥΚΑΔΑΣ	ΑΓΡΟΣ	266-Y11-275-273-286-B10-270-	510,48					Αμυγδαλιές	Μεγάλες	3
	ΚΑΕΚ 340170303140/0/0	ΙΩΑΝΝΑ			269-268-267-X8-Φ8-Y8-260-254-						Αμυγδαλιές	Μεσαίες	10
	26450 99412				254'-259-255-261-262-264-266						Αμυγδαλιές	Μικρές	2

ΑΡΙΘΜΟΣ ΙΔΙΟΚΤΗΣΙΑΣ	ΔΙΚΑΙΩΜΑΤΑ ΣΕ ΕΠΙΜΕΡΟΥΣ ΙΔΙΟΚΤΗΣΙΕΣ ΓΙΑ ΕΜΒΑΔΑ ΚΑΙ ΕΠΙΚΕΙΜΕΝΑ					ΥΠΟΧΡΕΩΣΕΙΣ				ΕΛΕΓΧΟΣ ΩΣ ΠΡΟΣ ΤΗ ΜΕΓΙΣΤΗ ΘΕΩΡΗΤΙΚΑ ΔΥΝΑΤΗ ΕΠΙΒΑΡΥΝΣΗ ΚΑΘΕ ΠΑΡΟΔΙΑΣ ΙΔΙΟΚΤΗΣΙΑΣ	ΠΑΡΑΤΗΡΗΣΕΙΣ
	ΚΑΤΑΜΕΡΙΣΜΟΣ ΤΗΣ ΑΠΟΖΗΜΙΩΣΗΣ ΜΕΤΑΞΥ ΠΑΡΟΔΙΩΝ & ΔΗΜΟΣΙΟΥ					ΕΙΔΟΣ	ΠΕΡΙΜΕΤΡΙΚΑ ΟΡΙΑ	ΕΜΒΑΔΟ	ΑΡΙΘΜΟΣ ΔΙΚΑΙΟΥΧΟΥ ΙΔΙΟΚΤΗΣΙΑΣ		
	ΤΟ ΜΙΣΟ ΤΗΣ ΕΚΤΑΣΗΣ ΠΟΥ ΑΠΟΜΕΝΕΙ ΜΕΤΑ ΤΗΝ ΑΠΑΛΛΟΤΡΙΩΣΗ Ή Η ΕΝΔΕΙΞΗ ΟΤΙ ΕΙΝΑΙ ΜΕΓΑΛΥΤΕΡΟ ΤΟΥ ΑΘΡΟΙΣΜΑΤΟΣ ΤΩΝ ΥΠΟΧΡΕΩΣΕΩΝ	ΠΕΡΙΜΕΤΡΙΚΑ ΟΡΙΑ ΤΩΝ ΕΠΙΜΕΡΟΥΣ ΕΚΤΑΣΕΩΝ ΤΗΣ ΑΠΑΛΛΟΤΡΙΟΥΜΕΝΗΣ ΙΔΙΟΚΤΗΣΙΑΣ	ΕΜΒΑΔΑ ΠΟΥ ΒΑΡΥΝΟΥΝ ΤΟΝ ΙΔΙΟΚΤΗΤΗ (ΑΥΤΑΠΟΖΗΜΙΩΣΗ) Ή ΤΟ ΔΗΜΟΣΙΟ ΟΤΑΝ ΣΥΝΤΡΕΧΕΙ Η ΠΕΡΙΠΤΩΣΗ ΠΕΡΙΟΡΙΣΜΟΥ ΛΟΓΩ Ε/2	ΕΜΒΑΔΑ ΠΟΥ ΒΑΡΥΝΟΥΝ ΤΡΙΤΟΥΣ ΠΑΡΟΔΙΟΥΣ ΚΑΙ ΤΟ ΔΗΜΟΣΙΟ ΜΕΤΑ ΤΗΝ ΕΞΑΝΤΛΗΣΗ ΤΩΝ ΥΠΟΧΡΕΩΣΕΩΝ ΤΩΝ ΠΑΡΟΔΙΩΝ ΙΔΙΟΚΤΗΣΙΩΝ	ΑΡΙΘΜΟΣ ΥΠΟΧΡΕΗΣ ΙΔΙΟΚΤΗΣΙΑΣ						
1	14	15	16	17	18	19	20	21	22	23	24
51	56,86	Τμήμα (190-Λ11-Κ11-Ι11-Θ11-Η11-Ζ11-Ε11-191-188-187-185-184-190)	56,86		ΑΥΤ					56,86	Εξάντληση
		Υπόλ. (190-Λ11-Κ11-Ι11-Θ11-Η11-Ζ11-Ε11-191-188-187-185-184-190)	60,39		ΔΗΜ						
		183-184-190-189-183		3,91	ΔΗΜ						
		Ε11-Γ11-Β11-195-194-193-192-191-Ε11		30,54	81						
	6,85	Τμήμα (185-186-Α9-Β9-188-187-185)	6,85		ΑΥΤ					6,85	Εξάντληση
		Υπόλ. (185-186-Α9-Β9-188-187-185)	18,02		ΔΗΜ						
		183-184-185-186-183		1,65	ΔΗΜ						
		Β9-Γ9-Δ9-Ε9-201-202-199-197-195-194-193-192-191-188-Β9		102,65	48						
		197-198-199-197		0,37	81						
63	178,58	246-266-264-263-256-257-248-247-246	169,03		ΑΥΤ	ΟΙΚΟΠΕΔΟ	243-245-244-243	5,50	61	169.03+5.5+4.05=	Εξάντληση
		248-257-258-248		12,93	ΔΗΜ	ΟΙΚΟΠΕΔΟ	Τμήμα (266-265-264-266)	4,05	64	178,58	
		257-256-255-259-258-257		7,03	(89) ΔΗΜ						
		256-263-262-261-255-256		26,80	87						
		263-264-262-263		1,98	65						
64	100,36	Τμήμα (266-Υ11-275-273-272-271-265-266)	100,36		ΑΥΤ					100,36	Εξάντληση
		Υπόλ. (266-Υ11-275-273-272-271-265-266)	133,47		ΔΗΜ						
		Τμήμα (266-265-264-266)		4,05	63						
		Υπόλ. (266-265-264-266)		6,48	ΔΗΜ						
	22,84	Τμήμα(286-Β10-270-271-272-286)	22,84		ΑΥΤ					22,84	Εξάντληση
		Υπόλ. (286-Β10-270-271-272-286)	70,86		ΔΗΜ						
		286-272-273-286		6,07	66						
		Τμήμα (264-265-271-270-269-268-267-Χ8-Φ8-262-264)		67,45	65						
		Υπόλ. (264-265-271-270-269-268-267-Χ8-Φ8-262-264)		69,84	ΔΗΜ						
		Τμήμα (Φ8-Υ8-260-254-254'-255-261-262-Φ8)		21,84	87						
		Υπόλ. (Φ8-Υ8-260-254-254'-255-		6,11	ΔΗΜ						

ΑΡΙΘΜΟΣ ΙΔΙΟΚΤΗΣΙΑΣ	ΣΤΟΙΧΕΙΑ ΦΕΡΟΜΕΝΩΝ ΙΔΙΟΚΤΗΤΩΝ			ΔΙΚΑΙΩΜΑΤΑ ΣΕ ΕΠΙΜΕΡΟΥΣ ΙΔΙΟΚΤΗΣΙΕΣ ΓΙΑ ΕΜΒΑΔΑ ΚΑΙ ΕΠΙΚΕΙΜΕΝΑ										
				ΑΠΑΛΛΟΤΡΙΟΥΜΕΝΗ ΕΚΤΑΣΗ ΚΑΘΕ ΙΔΙΟΚΤΗΣΙΑΣ				ΕΠΙΚΕΙΜΕΝΑ ΣΤΙΣ ΑΠΑΛΛΟΤΡΙΟΥΜΕΝΕΣ ΕΚΤΑΣΕΙΣ ΜΕ ΥΠΟΧΡΕΟ ΤΟ ΔΗΜΟΣΙΟ						
	ΣΤΟΙΧΕΙΑ ΦΕΡΟΜΕΝΩΝ ΙΔΙΟΚΤΗΤΩΝ	ΟΝΟΜΑ ΠΑΤΕΡΑ ΚΑΙ ΜΗΤΕΡΑΣ ή ΣΥΖΥΓΟΥ	ΔΙΕΥΘΥΝΣΗ ΚΑΤΟΙΚΙΑΣ	ΕΙΔΟΣ	ΠΕΡΙΜΕΤΡΙΚΑ ΟΡΙΑ	ΕΜΒΑΔΟ	ΕΜΒΑΔΟ ΔΗΜΟΣΙΟΥ	ΑΡΙΘΜΗΣΗ ΚΤΙΣΜΑΤΩΝ	ΕΙΔΟΣ ΚΑΙ ΠΟΙΟΤΗΤΑ ΚΑΤΑΣΚΕΥΗΣ	ΟΓΚΟΣ	ΕΙΔΟΣ ΚΑΙ ΠΕΡΙΓΡΑΦΗ	ΚΑΤΗΓΟΡΙΑ Η ΠΟΙΟΤΗΤΑ	ΠΟΣΟΤΗΤΑ	
1	2	3	4	5	6	7	7Α	8	9	10	11	12	13	
66	ΝΙΚΟΛΟΠΟΥΛΟΥ ΜΑΡΙΑ ΚΑΕΚ 340170303075/0/0	ΠΑΝΑΓΙΩΤΗΣ ΔΗΜΗΤΡΑ	ΑΓ. ΓΕΩΡΓΙΟΥ 47 ΠΑΝΤΟΚΡΑΤΩΡΑΣ Τ.Κ 48100 ΠΡΕΒΕΖΑ 6974641647	ΑΓΡΟΣ	275-Φ11-Χ11-Ψ11-Ω11-278-287- Ε10-Δ10-Γ10-286-273-275	393,97					Συρματόπλεγμα Αμυγδαλιές	Καλή Μεσαίες	13,0 μ 23	
67	ΚΑΙΛΗΣ ΕΜΜΑΝΟΥΗΛ ΚΑΕΚ 340170303876/0/0	ΓΕΩΡΓΙΟΣ ΜΑΡΙΑ	ΚΑΛΑΜΙΤΣΙ	ΑΓΡΟΣ	Ω11-Α13-285-283-288-Κ10-Ι10- Θ10-Η10-Ζ10-287-278-Ω11	258,15								
68	ΚΑΡΥΔΗ ΑΚΡΙΒΗ 2108829502 26450 99197	ΓΕΡΑΣΙΜΟΣ ΡΟΔΟΘΕΑ	Λαζαράδων 38 Κυψέλη Τ.Κ 11363 ΑΤΤΙΚΗΣ 6944314737	ΑΓΡΟΣ	285-292-290-Λ10-288-283-285	180,14								
69	ΚΑΡΥΔΗ ΑΚΡΙΒΗ 1/6 ΚΑΕΚ 340170303308/0/0	ΓΕΡΑΣΙΜΟΣ ΡΟΔΟΘΕΑ	ΛΑΖΑΡΑΔΩΝ 38 ΚΥΨΕΛΗ	ΑΓΡΟΣ	292-Β13-304-303-302-301-300- 306-307-308-309-310-Υ10-Τ10-	902,54					Αμυγδαλιά Αμυγδαλιές	Μεγάλη Μεσαίες	1 2	

ΑΡΙΘΜΟΣ ΙΔΙΟΚΤΗΣΙΑΣ	ΔΙΚΑΙΩΜΑΤΑ ΣΕ ΕΠΙΜΕΡΟΥΣ ΙΔΙΟΚΤΗΣΙΕΣ ΓΙΑ ΕΜΒΑΔΑ ΚΑΙ ΕΠΙΚΕΙΜΕΝΑ					ΥΠΟΧΡΕΩΣΕΙΣ				ΕΛΕΓΧΟΣ ΩΣ ΠΡΟΣ ΤΗ ΜΕΓΙΣΤΗ ΘΕΩΡΗΤΙΚΑ ΔΥΝΑΤΗ ΕΠΙΒΑΡΥΝΣΗ ΚΑΘΕ ΠΑΡΟΔΙΑΣ ΙΔΙΟΚΤΗΣΙΑΣ	ΠΑΡΑΤΗΡΗΣΕΙΣ
	ΚΑΤΑΜΕΡΙΣΜΟΣ ΤΗΣ ΑΠΟΖΗΜΙΩΣΗΣ ΜΕΤΑΞΥ ΠΑΡΟΔΙΩΝ & ΔΗΜΟΣΙΟΥ					ΕΙΔΟΣ	ΠΕΡΙΜΕΤΡΙΚΑ ΟΡΙΑ	ΕΜΒΑΔΟ	ΑΡΙΘΜΟΣ ΔΙΚΑΙΟΥΧΟΥ ΙΔΙΟΚΤΗΣΙΑΣ		
	ΤΟ ΜΙΣΟ ΤΗΣ ΕΚΤΑΣΗΣ ΠΟΥ ΑΠΟΜΕΝΕΙ ΜΕΤΑ ΤΗΝ ΑΠΑΛΛΟΤΡΙΩΣΗ Ή Η ΕΝΔΕΙΞΗ ΟΤΙ ΕΙΝΑΙ ΜΕΓΑΛΥΤΕΡΟ ΤΟΥ ΑΘΡΟΙΣΜΑΤΟΣ ΤΩΝ ΥΠΟΧΡΕΩΣΕΩΝ	ΠΕΡΙΜΕΤΡΙΚΑ ΟΡΙΑ ΤΩΝ ΕΠΙΜΕΡΟΥΣ ΕΚΤΑΣΕΩΝ ΤΗΣ ΑΠΑΛΛΟΤΡΙΟΥΜΕΝΗΣ ΙΔΙΟΚΤΗΣΙΑΣ	ΕΜΒΑΔΑ ΠΟΥ ΒΑΡΥΝΟΥΝ ΤΟΝ ΙΔΙΟΚΤΗΤΗ (ΑΥΤΑΠΟΖΗΜΙΩΣΗ) Ή ΤΟ ΔΗΜΟΣΙΟ ΟΤΑΝ ΣΥΝΤΡΕΧΕΙ Η ΠΕΡΙΠΤΩΣΗ ΠΕΡΙΟΡΙΣΜΟΥ ΛΟΓΩ Ε/2	ΕΜΒΑΔΑ ΠΟΥ ΒΑΡΥΝΟΥΝ ΤΡΙΤΟΥΣ ΠΑΡΟΔΙΟΥΣ ΚΑΙ ΤΟ ΔΗΜΟΣΙΟ ΜΕΤΑ ΤΗΝ ΕΞΑΝΤΛΗΣΗ ΤΩΝ ΥΠΟΧΡΕΩΣΕΩΝ ΤΩΝ ΠΑΡΟΔΙΩΝ ΙΔΙΟΚΤΗΣΙΩΝ	ΑΡΙΘΜΟΣ ΥΠΟΧΡΕΩΣΗ ΙΔΙΟΚΤΗΣΙΑΣ						
1	14	15	16	17	18	19	20	21	22	23	24
		261-262-Φ8) 254'-259-255-254'		1,11	(89) ΔΗΜ						
66	86,28	Τμήμα (275-Φ11-Χ11-Ψ11-Ω11- 278-277-276-274-275) Υπόλ. (275-Φ11-Χ11-Ψ11-Ω11- 278-277-276-274-275) 275-274-273-275	86,28 93,95	 9,38	ΑΥΤ ΔΗΜ ΔΗΜ					86,28	Εξάντληση
	264,11	287-Ε10-Δ10-Γ10-286-273-274- 276-277-287 287-277-278-287	197,01	7,35	ΑΥΤ ΔΗΜ	ΟΙΚΟΠΕΔΟ	286-272-273-286	6,07	64		
67	33,40	Τμήμα (Ω11-Α13-285-283-282-281- 280-279-Ω11) Υπόλ. (Ω11-Α13-285-283-282-281- 280-279-Ω11) Ω11-279-278-Ω11	33,40 91,61	4,69	ΑΥΤ ΔΗΜ ΔΗΜ					33,40	Εξάντληση
	202,36	288-Κ10-Ι10-Θ10-Η10-Ζ10-287- 278-279-280-281-282-288 288-282-283-288	125,75	2,70	ΑΥΤ ΔΗΜ						
68	22,58	Τμήμα(285-292-290-289-284-285) Υπόλ. (285-292-290-289-284-285) 285-284-283-285	22,58 79,83	0,57	ΑΥΤ ΔΗΜ ΔΗΜ					22,58	Εξάντληση
	18,27	Τμήμα (Λ10-288-283-284-289-Λ10) Υπόλ. (Λ10-288-283-284-289-Λ10) Λ10-289-290-Λ10	18,27 53,85	5,04	ΑΥΤ ΔΗΜ ΔΗΜ					18,27	Εξάντληση
69	123,42	Τμήμα (292-Β13-304-303-302-301- 294-293-291-292)	123,42		ΑΥΤ					123,42	Εξάντληση

ΑΡΙΘΜΟΣ ΙΔΙΟΚΤΗΣΙΑΣ	ΔΙΚΑΙΩΜΑΤΑ ΣΕ ΕΠΙΜΕΡΟΥΣ ΙΔΙΟΚΤΗΣΙΕΣ ΓΙΑ ΕΜΒΑΔΑ ΚΑΙ ΕΠΙΚΕΙΜΕΝΑ					ΥΠΟΧΡΕΩΣΕΙΣ				ΕΛΕΓΧΟΣ ΩΣ ΠΡΟΣ ΤΗ ΜΕΓΙΣΤΗ ΘΕΩΡΗΤΙΚΑ ΔΥΝΑΤΗ ΕΠΙΒΑΡΥΝΣΗ ΚΑΘΕ ΠΑΡΟΔΙΑΣ ΙΔΙΟΚΤΗΣΙΑΣ	ΠΑΡΑΤΗΡΗΣΕΙΣ
	ΚΑΤΑΜΕΡΙΣΜΟΣ ΤΗΣ ΑΠΟΖΗΜΙΩΣΗΣ ΜΕΤΑΞΥ ΠΑΡΟΔΙΩΝ & ΔΗΜΟΣΙΟΥ					ΕΙΔΟΣ	ΠΕΡΙΜΕΤΡΙΚΑ ΟΡΙΑ	ΕΜΒΑΔΟ	ΑΡΙΘΜΟΣ ΔΙΚΑΙΟΥΧΟΥ ΙΔΙΟΚΤΗΣΙΑΣ		
	ΤΟ ΜΙΣΟ ΤΗΣ ΕΚΤΑΣΗΣ ΠΟΥ ΑΠΟΜΕΝΕΙ ΜΕΤΑ ΤΗΝ ΑΠΑΛΛΟΤΡΙΩΣΗ Ή Η ΕΝΔΕΙΞΗ ΟΤΙ ΕΙΝΑΙ ΜΕΓΑΛΥΤΕΡΟ ΤΟΥ ΑΘΡΟΙΣΜΑΤΟΣ ΤΩΝ ΥΠΟΧΡΕΩΣΕΩΝ	ΠΕΡΙΜΕΤΡΙΚΑ ΟΡΙΑ ΤΩΝ ΕΠΙΜΕΡΟΥΣ ΕΚΤΑΣΕΩΝ ΤΗΣ ΑΠΑΛΛΟΤΡΙΟΥΜΕΝΗΣ ΙΔΙΟΚΤΗΣΙΑΣ	ΕΜΒΑΔΑ ΠΟΥ ΒΑΡΥΝΟΥΝ ΤΟΝ ΙΔΙΟΚΤΗΤΗ (ΑΥΤΑΠΟΖΗΜΙΩΣΗ) Ή ΤΟ ΔΗΜΟΣΙΟ ΟΤΑΝ ΣΥΝΤΡΕΧΕΙ Η ΠΕΡΙΠΤΩΣΗ ΠΕΡΙΟΡΙΣΜΟΥ ΛΟΓΩ Ε/2	ΕΜΒΑΔΑ ΠΟΥ ΒΑΡΥΝΟΥΝ ΤΡΙΤΟΥΣ ΠΑΡΟΔΙΟΥΣ ΚΑΙ ΤΟ ΔΗΜΟΣΙΟ ΜΕΤΑ ΤΗΝ ΕΞΑΝΤΛΗΣΗ ΤΩΝ ΥΠΟΧΡΕΩΣΕΩΝ ΤΩΝ ΠΑΡΟΔΙΩΝ ΙΔΙΟΚΤΗΣΙΩΝ	ΑΡΙΘΜΟΣ ΥΠΟΧΡΕΩΣΙΣ ΙΔΙΟΚΤΗΣΙΑΣ						
1	14	15	16	17	18	19	20	21	22	23	24
		Υπόλ. (292-B13-304-303-302-301-294-293-291-292)	58,07		ΔΗΜ						
		292-291-290-292		32,75	ΔΗΜ						
		301-300-296-295-294-301		18,00	(85) ΔΗΜ						
		300-306-307-296-300		86,14	ΔΗΜ						
	55,12	Τμήμα (299-M10-Λ10-290-291-293-297-298-299)	55,12		ΑΥΤ					55,12	Εξάντληση
		Υπόλ. (299-M10-Λ10-290-291-293-297-298-299)	115,25		ΔΗΜ						
		305-297-293-294-295-305		78,25	71						
	102,22	Τμήμα (Υ10-Τ10-Σ10-Ρ10-Π10-Ο10-Ξ10-Ν10-305-295-296-307-308-309-Υ10)	102,22		ΑΥΤ					102,22	Εξάντληση
		Υπόλ.(Υ10-Τ10-Σ10-Ρ10-Π10-Ο10-Ξ10-Ν10-305-295-296-307-308-309-Υ10)	232,53		ΔΗΜ						
		Υ10-309-310-Υ10		0,79	72						
70	122,04	Τμήμα (Γ13-Δ13-313-311-314-307-306-300-Γ13)	122,04		ΑΥΤ					122,04	Εξάντληση
		Υπόλ. (Γ13-Δ13-313-311-314-307-306-300-Γ13)	222,05		ΔΗΜ						
		Γ13-300-301-315-Γ13		3,85	(85) ΔΗΜ						
		315-301-302-315		0,05	ΔΗΜ						
		307-308-309-314-307		23,67	ΔΗΜ						
		309-314-311-310-309		2,55	72						
71	>93.37	305-299-297-305	15,12		ΑΥΤ	ΑΓΡΟΣ	305-297-293-294-295-305	78,25	69		
		297-299-298-297		0,41	ΔΗΜ						
72	484,17	313-E13-Z13-H13-317-316-312-313	428,28		ΑΥΤ						
		313-312-311-313		7,05	ΔΗΜ						
		H13-318-317-H13		2,51	73						
	475,39	320-K12-I12-Θ12-H12-Z12-E12-Δ12-Γ12-B12-A12-Ω10-Ψ10-Χ10-Φ10-	408,67		ΑΥΤ	ΑΓΡΟΣ	309-314-311-310-309	2,55	70		
						ΑΓΡΟΣ	320-318-319-320	6,99	73		

ΑΡΙΘΜΟΣ ΙΔΙΟΚΤΗΣΙΑΣ	ΣΤΟΙΧΕΙΑ ΦΕΡΟΜΕΝΩΝ ΙΔΙΟΚΤΗΤΩΝ			ΔΙΚΑΙΩΜΑΤΑ ΣΕ ΕΠΙΜΕΡΟΥΣ ΙΔΙΟΚΤΗΣΙΕΣ ΓΙΑ ΕΜΒΑΔΑ ΚΑΙ ΕΠΙΚΕΙΜΕΝΑ										
				ΑΠΑΛΛΟΤΡΙΟΥΜΕΝΗ ΕΚΤΑΣΗ ΚΑΘΕ ΙΔΙΟΚΤΗΣΙΑΣ				ΕΠΙΚΕΙΜΕΝΑ ΣΤΙΣ ΑΠΑΛΛΟΤΡΙΟΥΜΕΝΕΣ ΕΚΤΑΣΕΙΣ ΜΕ ΥΠΟΧΡΕΟ ΤΟ ΔΗΜΟΣΙΟ						
	ΣΤΟΙΧΕΙΑ ΦΕΡΟΜΕΝΩΝ ΙΔΙΟΚΤΗΤΩΝ	ΟΝΟΜΑ ΠΑΤΕΡΑ ΚΑΙ ΜΗΤΕΡΑΣ ή ΣΥΖΥΓΟΥ	ΔΙΕΥΘΥΝΣΗ ΚΑΤΟΙΚΙΑΣ	ΕΙΔΟΣ	ΠΕΡΙΜΕΤΡΙΚΑ ΟΡΙΑ	ΕΜΒΑΔΟ	ΕΜΒΑΔΟ ΔΗΜΟΣΙΟΥ	ΑΡΙΘΜΗΝΗ ΚΤΙΣΜΑΤΩΝ	ΕΙΔΟΣ ΚΑΙ ΠΟΙΟΤΗΤΑ ΚΑΤΑΣΚΕΥΗΣ	ΟΓΚΟΣ	ΕΙΔΟΣ ΚΑΙ ΠΕΡΙΓΡΑΦΗ	ΚΑΤΗΓΟΡΙΑ Ή ΠΟΙΟΤΗΤΑ	ΠΟΣΟΤΗΤΑ	
1	2	3	4	5	6	7	7Α	8	9	10	11	12	13	
	6944248620										Κοκορεφτιές	Μικρές	7	
											Συκιές	Μεσαίες	2	
73	ΚΑΡΥΔΗΣ ΚΩΝΣΤΑΝΤΙΝΟΣ ΚΑΕΚ 340170303035/0/0	ΣΠΥΡΟΣ ANNA	ΠΥΡΓΟΥ 20 ΗΛΙΟΥΠΟΛΗ 16345 ΑΤΤΙΚΗΣ	ΑΓΡΟΣ	Η13-Θ13-Ι13-328-327-326-325- Ν12-Μ12-Λ12-320-318-Η13	436,41					Πέτρινη μάντρα διπλής όψης 5,50 μ ύψους 1,0 μ	Καλή	5,50 μ2	
	6944248620													
74	ΠΕΡΔΙΚΑΡΗ ΑΙΚΑΤΕΡΙΝΗ ΚΑΕΚ 340170203001/0/0	ΤΡΙΑΝΤΑΦΥΛΛΟΣ ΒΑΣΙΛΙΚΗ	ΚΑΛΑΜΙΤΣΙ ΛΕΥΚΑΔΑΣ	ΑΓΡΟΣ										
	2645099295		6974727135											
75	ΜΑΡΑΓΚΟΠΟΥΛΟΥ-ΠΕΡΔΙΚΑΡΗ ΙΩΑΝΝΑ ΚΑΕΚ 340170202020/0/0	ΝΙΚΟΛΑΟΣ ΝΙΚΗ	ΑΤΛΑΝΤΟΣ 32 ΠΑΛΑΙΟ ΦΑΛΗΡΟ Τ.Κ 17561 ΑΤΤΙΚΗΣ	ΑΓΡΟΣ	Α14-329-330-331-332-333-Β14-Α14	487,54					Αμυγδαλιές Αμυγδαλιές Συκιά Κοκορεφτιά	Μεγάλες Μεσαίες Μικρή Μικρή	5 2 1 1	
	2109827814		6978106163											
76	ΜΑΡΑΓΚΟΠΟΥΛΟΥ-ΠΕΡΔΙΚΑΡΗ ΙΩΑΝΝΑ ΚΑΕΚ 340170202020/0/0	ΝΙΚΟΛΑΟΣ ΝΙΚΗ	ΑΤΛΑΝΤΟΣ 32 ΠΑΛΑΙΟ ΦΑΛΗΡΟ Τ.Κ 17561 ΑΤΤΙΚΗΣ	ΑΓΡΟΣ										
	2109827814		6978106163											
77	ΚΑΡΥΔΗΣ ΓΕΡΑΣΙΜΟΣ ΚΑΕΚ 340170202030/0/0	ΝΙΚΟΛΑΟΣ ΓΑΡΥΦΑΛΙΑ	ΚΑΛΑΜΙΤΣΙ- ΛΕΥΚΑΔΑΣ	ΑΓΡΟΣ	Β14-333-334-335-336-Γ14-Β14	518,37					Αμυγδαλιές Αμυγδαλιές Αγριλίδες Κοκορεφτιά	Μεγάλες Μικρές Μεσαίες Μικρή	5 9 2 1	
	2645099390		6971808530											
78	ΜΑΚΡΥΓΙΩΡΓΟΣ ΠΑΝΑΓΙΩΤΗΣ ΚΑΕΚ 340170202042/0/0	ΣΠΥΡΟΣ ΔΙΟΝΥΣΙΑ	ΚΑΛΑΜΙΤΣΙ - ΛΕΥΚΑΔΑΣ	ΑΓΡΟΣ	Γ14-336-337-338-Δ14-Γ14	243,00								
			6979567459											
	ΤΡΥΦΟΥ ΕΛΕΝΗ του ΑΝΔΡΕΑ & της ΚΟΛΛΟΚΑ ΚΩΝΣΤΑΝΤΙΝΑ	ΜΑΡΙΑΣ	Δ Μήτσα 21 31100 ΛΕΥΚΑΔΑ ΛΥΓΙΑ -ΛΕΥΚΑΔΑΣ		2645022172 & 6932235458									
	2645071327		6973301637											
79	ΕΛΛΗΝΙΚΟ ΔΗΜΟΣΙΟ			ΑΓΡΟΣ	Α15-Β15-Γ15-Δ15-Ε15-Ζ15-Η15-	2.753,53								

ΑΡΙΘΜΟΣ ΙΔΙΟΚΤΗΣΙΑΣ	ΔΙΚΑΙΩΜΑΤΑ ΣΕ ΕΠΙΜΕΡΟΥΣ ΙΔΙΟΚΤΗΣΙΕΣ ΓΙΑ ΕΜΒΑΔΑ ΚΑΙ ΕΠΙΚΕΙΜΕΝΑ					ΥΠΟΧΡΕΩΣΕΙΣ				ΕΛΕΓΧΟΣ ΩΣ ΠΡΟΣ ΤΗ ΜΕΓΙΣΤΗ ΘΕΩΡΗΤΙΚΑ ΔΥΝΑΤΗ ΕΠΙΒΑΡΥΝΣΗ ΚΑΘΕ ΠΑΡΟΔΙΑΣ ΙΔΙΟΚΤΗΣΙΑΣ	ΠΑΡΑΤΗΡΗΣΕΙΣ
	ΚΑΤΑΜΕΡΙΣΜΟΣ ΤΗΣ ΑΠΟΖΗΜΙΩΣΗΣ ΜΕΤΑΞΥ ΠΑΡΟΔΙΩΝ & ΔΗΜΟΣΙΟΥ					ΕΙΔΟΣ	ΠΕΡΙΜΕΤΡΙΚΑ ΟΡΙΑ	ΕΜΒΑΔΟ	ΑΡΙΘΜΟΣ ΔΙΚΑΙΟΥΧΟΥ ΙΔΙΟΚΤΗΣΙΑΣ		
	ΤΟ ΜΙΣΟ ΤΗΣ ΕΚΤΑΣΗΣ ΠΟΥ ΑΠΟΜΕΝΕΙ ΜΕΤΑ ΤΗΝ ΑΠΑΛΛΟΤΡΙΩΣΗ Ή Η ΕΝΔΕΙΞΗ ΟΤΙ ΕΙΝΑΙ ΜΕΓΑΛΥΤΕΡΟ ΤΟΥ ΑΘΡΟΙΣΜΑΤΟΣ ΤΩΝ ΥΠΟΧΡΕΩΣΕΩΝ	ΠΕΡΙΜΕΤΡΙΚΑ ΟΡΙΑ ΤΩΝ ΕΠΙΜΕΡΟΥΣ ΕΚΤΑΣΕΩΝ ΤΗΣ ΑΠΑΛΛΟΤΡΙΟΥΜΕΝΗΣ ΙΔΙΟΚΤΗΣΙΑΣ	ΕΜΒΑΔΑ ΠΟΥ ΒΑΡΥΝΟΥΝ ΤΟΝ ΙΔΙΟΚΤΗΤΗ (ΑΥΤΑΠΟΖΗΜΙΩΣΗ) Ή ΤΟ ΔΗΜΟΣΙΟ ΟΤΑΝ ΣΥΝΤΡΕΧΕΙ Η ΠΕΡΙΠΤΩΣΗ ΠΕΡΙΟΡΙΣΜΟΥ ΛΟΓΩ Ε/2	ΕΜΒΑΔΑ ΠΟΥ ΒΑΡΥΝΟΥΝ ΤΡΙΤΟΥΣ ΠΑΡΟΔΙΟΥΣ ΚΑΙ ΤΟ ΔΗΜΟΣΙΟ ΜΕΤΑ ΤΗΝ ΕΞΑΝΤΛΗΣΗ ΤΩΝ ΥΠΟΧΡΕΩΣΕΩΝ ΤΩΝ ΠΑΡΟΔΙΩΝ ΙΔΙΟΚΤΗΣΙΩΝ	ΑΡΙΘΜΟΣ ΥΠΟΧΡΕΩΣΗ ΙΔΙΟΚΤΗΣΙΑΣ						
1	14	15	16	17	18	19	20	21	22	23	24
		Υ10-310-311-312-316-317-318-320				ΑΓΡΟΣ	Υ10-309-310-Υ10	0,79	69		
73	375,47	H13-Θ13-113-328-326-325-324-323-322-321-319-318-H13 328-327-326-328	227,00		ΑΥΤ	ΑΓΡΟΣ	H13-318-317-H13	2,51	72		
	22,22	Τμήμα (M12-Λ12-320-319-321-322-323-M12)	22,22	1,33	ΑΥΤ					22,22	Εξάντληση
		Υπόλ. (M12-Λ12-320-319-321-322-323-M12)	94,07		ΔΗΜ						
		320-318-319-320		6,99	72						
		M12-N12-324-323-M12		76,26	80						
		N12-324-325-N12		8,54	(86) ΔΗΜ						
74											
75	55,53			487,54	ΔΗΜ						
76											
77	148,11			518,37	ΔΗΜ						
78	184,12			243,00	ΔΗΜ						
79				2.753,53	ΔΗΜ						

ΑΡΙΘΜΟΣ ΙΔΙΟΚΤΗΣΙΑΣ	ΣΤΟΙΧΕΙΑ ΦΕΡΟΜΕΝΩΝ ΙΔΙΟΚΤΗΤΩΝ			ΔΙΚΑΙΩΜΑΤΑ ΣΕ ΕΠΙΜΕΡΟΥΣ ΙΔΙΟΚΤΗΣΙΕΣ ΓΙΑ ΕΜΒΑΔΑ ΚΑΙ ΕΠΙΚΕΙΜΕΝΑ									
				ΑΠΑΛΛΟΤΡΙΟΥΜΕΝΗ ΕΚΤΑΣΗ ΚΑΘΕ ΙΔΙΟΚΤΗΣΙΑΣ				ΕΠΙΚΕΙΜΕΝΑ ΣΤΙΣ ΑΠΑΛΛΟΤΡΙΟΥΜΕΝΕΣ ΕΚΤΑΣΕΙΣ ΜΕ ΥΠΟΧΡΕΟ ΤΟ ΔΗΜΟΣΙΟ					
	ΣΤΟΙΧΕΙΑ ΦΕΡΟΜΕΝΩΝ ΙΔΙΟΚΤΗΤΩΝ	ΟΝΟΜΑ ΠΑΤΕΡΑ ΚΑΙ ΜΗΤΕΡΑΣ ή ΣΥΖΥΓΟΥ	ΔΙΕΥΘΥΝΣΗ ΚΑΤΟΙΚΙΑΣ	ΕΙΔΟΣ	ΠΕΡΙΜΕΤΡΙΚΑ ΟΡΙΑ	ΕΜΒΑΔΟ	ΕΜΒΑΔΟ ΔΗΜΟΣΙΟΥ	ΑΡΙΘΜΗΣΗ ΚΤΙΣΜΑΤΩΝ	ΕΙΔΟΣ ΚΑΙ ΠΟΙΟΤΗΤΑ ΚΑΤΑΣΚΕΥΗΣ	ΟΓΚΟΣ	ΕΙΔΟΣ ΚΑΙ ΠΕΡΙΓΡΑΦΗ	ΚΑΤΗΓΟΡΙΑ Ή ΠΟΙΟΤΗΤΑ	ΠΟΣΟΤΗΤΑ
1	2	3	4	5	6	7	7Α	8	9	10	11	12	13
	(ΔΗΜΟΣ ΛΕΥΚΑΔΑΣ)				Θ15-Ι15-Κ15-Λ15-Μ15-Ν15-Ξ15-								
	ΚΑΕΚ 340170303780/0/0				Ο15-Π15-Ρ15-338-337-336-335-								
					334-333-332-331-330-329-Α15								
80	ΖΥΓΟΥΡΗ ΕΛΕΝΗ		ΑΘΗΝΑ	ΟΙΚΟΠΕΔΟ		0,00							
	ΚΑΕΚ 340170303603/0/0												
81	ΕΛΛΗΝΙΚΟ ΔΗΜΟΣΙΟ			ΑΛΣΟΣ	195-197-198-200-Ι9-Κ9-Λ9-Μ9-	403,56							
	(ΔΗΜΟΣ ΛΕΥΚΑΔΑΣ)				Ν9-Ξ9-Ο9-Π9-205-Ρ9-Σ9-Τ9-Υ9-								
	ΚΕΚ 340170303746/0/0				Φ9-Χ9-Ψ9-Ω9-Α11-Β11-195								
					Γ11-Δ11-Ε11-Γ11	1,13							
85	ΕΛΛΗΝΙΚΟ ΔΗΜΟΣΙΟ			ΜΟΝΟΠΑΤΙ	302-303-304-Γ13-315-302		3,03						
86	ΕΛΛΗΝΙΚΟ ΔΗΜΟΣΙΟ			ΔΡΟΜΟΣ									
88	ΑΓΝΩΣΤΟΣ			ΑΓΡΟΣ	328-Κ13-327-328	9,24							
			ΣΥΝΟΛΑ			8.833,32	3,03						

ΑΡΙΘΜΟΣ ΙΔΙΟΚΤΗΣΙΑΣ	ΔΙΚΑΙΩΜΑΤΑ ΣΕ ΕΠΙΜΕΡΟΥΣ ΙΔΙΟΚΤΗΣΙΕΣ ΓΙΑ ΕΜΒΑΔΑ ΚΑΙ ΕΠΙΚΕΙΜΕΝΑ					ΥΠΟΧΡΕΩΣΕΙΣ				ΕΛΕΓΧΟΣ ΩΣ ΠΡΟΣ ΤΗ ΜΕΓΙΣΤΗ ΘΕΩΡΗΤΙΚΑ ΔΥΝΑΤΗ ΕΠΙΒΑΡΥΝΣΗ ΚΑΘΕ ΠΑΡΟΔΙΑΣ ΙΔΙΟΚΤΗΣΙΑΣ	ΠΑΡΑΤΗΡΗΣΕΙΣ
	ΚΑΤΑΜΕΡΙΣΜΟΣ ΤΗΣ ΑΠΟΖΗΜΙΩΣΗΣ ΜΕΤΑΞΥ ΠΑΡΟΔΙΩΝ & ΔΗΜΟΣΙΟΥ					ΕΙΔΟΣ	ΠΕΡΙΜΕΤΡΙΚΑ ΟΡΙΑ	ΕΜΒΑΔΟ	ΑΡΙΘΜΟΣ ΔΙΚΑΙΟΥΧΟΥ ΙΔΙΟΚΤΗΣΙΑΣ		
	ΤΟ ΜΙΣΟ ΤΗΣ ΕΚΤΑΣΗΣ ΠΟΥ ΑΠΟΜΕΝΕΙ ΜΕΤΑ ΤΗΝ ΑΠΑΛΛΟΤΡΙΩΣΗ Ή Η ΕΝΔΕΙΞΗ ΟΤΙ ΕΙΝΑΙ ΜΕΓΑΛΥΤΕΡΟ ΤΟΥ ΑΘΡΟΙΣΜΑΤΟΣ ΤΩΝ ΥΠΟΧΡΕΩΣΕΩΝ	ΠΕΡΙΜΕΤΡΙΚΑ ΟΡΙΑ ΤΩΝ ΕΠΙΜΕΡΟΥΣ ΕΚΤΑΣΕΩΝ ΤΗΣ ΑΠΑΛΛΟΤΡΙΟΥΜΕΝΗΣ ΙΔΙΟΚΤΗΣΙΑΣ	ΕΜΒΑΔΑ ΠΟΥ ΒΑΡΥΝΟΥΝ ΤΟΝ ΙΔΙΟΚΤΗΤΗ (ΑΥΤΑΠΟΖΗΜΙΩΣΗ) Ή ΤΟ ΔΗΜΟΣΙΟ ΟΤΑΝ ΣΥΝΤΡΕΧΕΙ Η ΠΕΡΙΠΤΩΣΗ ΠΕΡΙΟΡΙΣΜΟΥ ΛΟΓΩ Ε/2	ΕΜΒΑΔΑ ΠΟΥ ΒΑΡΥΝΟΥΝ ΤΡΙΤΟΥΣ ΠΑΡΟΔΙΟΥΣ ΚΑΙ ΤΟ ΔΗΜΟΣΙΟ ΜΕΤΑ ΤΗΝ ΕΞΑΝΤΛΗΣΗ ΤΩΝ ΥΠΟΧΡΕΩΣΕΩΝ ΤΩΝ ΠΑΡΟΔΙΩΝ ΙΔΙΟΚΤΗΣΙΩΝ	ΑΡΙΘΜΟΣ ΥΠΟΧΡΕΣ ΙΔΙΟΚΤΗΣΙΑΣ						
1	14	15	16	17	18	19	20	21	22	23	24
80	343,43					ΑΓΡΟΣ	M12-N12-324-323-M12	76,26	73		
81	>191.38	196-197-198-200-Ι9-Κ9-Λ9-Μ9-Ν9- Ξ9-Ο9-Π9-205-204-203-196	190,46		ΑΥΤ	ΟΙΚΟΠΕΔΟ	198-199-200-198	0,55	48		
		195-196-197-195		0,04	48	ΟΙΚΟΠΕΔΟ	197-198-199-197	0,37	51		
	>244.73	195-196-203-204-205-Ρ9-Σ9-Τ9- Υ9-Φ9-Χ9-Ψ9-Ω9-Α11-Β11-195 Γ11-Δ11-Ε11-Γ11	213,06		ΑΥΤ	ΟΙΚΟΠΕΔΟ	Ε11-Γ11-Β11-195-194- 193-192-191-Ε11	30,54	51		
85											
86											
88	>10.57	328-Κ13-327-328	9,24		ΑΥΤ	ΑΓΡΟΣ	328-327-326-328	1,33	73		
			4.081,16	4.752,16				215,76			

Ελεγχος : (7) = (16) + (17) : 8.833,32 = 4.081,16 + 4.752,16

Εμβαδόν που βαρύνει το Δημόσιο μετά την εξάντληση των υποχρεώσεων των παρόδιων ιδιοκτησιών = 4.536,40 μ²

Ελεγχος : (17) = (21) + 4.536,40 : 4.752,16 = 215,76 + 4.536,40

Εκτάσεις Δημοσίου (7Α) = 3,03 μ²

Απαλλοτριωτέα έκταση : 8.833,32 μ²

ΑΠΟΚΑΤΑΣΤΑΣΗ ΔΡΟΜΟΥ ΑΓ. ΝΙΚΗΤΑ - ΚΑΛΑΜΙΤΣΙ
ΑΠΟ ΠΕΡΙΟΧΗ ΚΑΤΟΛΙΣΘΗΣΗΣ ΕΩΣ ΔΙΑΣΤΑΥΡΩΣΗ ΠΡΟΣ ΕΞΑΝΘΕΙΑ ΚΑΙ ΧΟΡΤΑΤΑ

ΣΥΓΚΕΝΤΡΩΤΙΚΟΣ ΠΙΝΑΚΑΣ ΣΤΟΙΧΕΙΩΝ ΠΙΝΑΚΑ ΑΝΑΛΟΓΙΣΜΟΥ						
ΣΥΝΟΛΙΚΗ ΑΠΑΛΛΟΤΡΙΟΥΜΕΝΗ ΕΚΤΑΣΗ (ΣΤΗΛΗ 7 ΚΑΙ 7Α ΤΩΝ ΠΙΝΑΚΩΝ)	ΕΚΤΑΣΗ ΠΟΥ ΑΝΗΚΕΙ ΣΤΟ ΔΗΜΟΣΙΟ (ΣΤΗΛΗ 7Α ΤΩΝ ΠΙΝΑΚΩΝ)	ΣΥΝΟΛΙΚΗ ΑΠΑΛΛΟΤΡΙΩΤΕΑ ΕΚΤΑΣΗ (ΣΤΗΛΗ 7 ΤΩΝ ΠΙΝΑΚΩΝ)	ΕΚΤΑΣΗ ΠΟΥ ΒΑΡΥΝΕΙ ΤΟΥΣ ΙΔΙΟΚΤΗΤΕΣ (ΑΥΤΟΑΠΟΖΗΜΙΩΣΗ) Ή ΤΟ ΔΗΜΟΣΙΟ ΣΕ ΠΕΡΙΠΤΩΣΗ ΠΕΡΙΟΡΙΣΜΟΥ ΛΟΓΩ Ε/2 (ΣΤΗΛΗ 16 ΤΩΝ ΠΙΝΑΚΩΝ)	ΕΚΤΑΣΗ ΠΟΥ ΒΑΡΥΝΕΙ ΤΡΙΤΟΥΣ ΠΑΡΟΔΙΟΥΣ Ή ΤΟ ΔΗΜΟΣΙΟ ΜΕΤΑ ΤΗΝ ΕΞΑΝΤΛΗΣΗ ΤΩΝ ΥΠΟΧΡΕΩΣΕΩΝ ΤΩΝ ΠΑΡΟΔΙΩΝ ΙΔΙΟΚΤΗΤΩΝ (ΣΤΗΛΗ 17 ΤΩΝ ΠΙΝΑΚΩΝ)	ΕΚΤΑΣΗ ΠΟΥ ΒΑΡΥΝΕΙ ΤΟ ΔΗΜΟΣΙΟ ΛΟΓΩ ΠΕΡΙΟΡΙΣΜΟΥ ΤΟΥ Ε/2 (ΤΜΗΜΑ ΣΤΗΛΗΣ 16 ΤΩΝ ΠΙΝΑΚΩΝ)	ΕΚΤΑΣΗ ΠΟΥ ΒΑΡΥΝΕΙ ΤΟ ΔΗΜΟΣΙΟ ΓΙΑ ΠΑΡΑΚΑΤΑΘΕΣΗ
(μ2)	(μ2)	(μ2)	(μ2)	(μ2)	(μ2)	(μ2)
1	2	3 (1-2)	4	5	6	7 (5+6)
8.836,35	3,03	8.833,32	4.081,16	4.752,16	4081,16	8.833,32

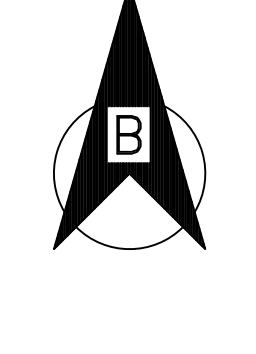


ΥΠΟΜΟΝΗΜΑ

- Άξονας οδού
- Όριο απαλλοτρίωσης
- Όριο υποχρεώσεων παραβίων
- Κόμβος προς τον άξονα της οδού
- Όριο ιδιοκτησίας
- Αριθμός ηλεκτρικής
- Αυτοκατοχή
- Δικαιώματα από τρίτους (παρόδους)
- Επιβάρυνση του Ελληνικού Δημοσίου
- Όριο οικισμού





ΕΛΛΗΝΙΚΗ ΔΗΜΟΚΡΑΤΙΑ
 ΠΕΡΙΦΕΡΕΙΑ ΙΟΝΙΩΝ ΝΗΣΩΝ
 ΠΕΡΙΦΕΡΕΙΑΚΟ ΓΕΩΤΕΧΝΙΚΟ ΕΡΓΩΝ Π.Ε. ΛΕΥΚΑΔΑΣ
 ΔΙΕΥΘΥΝΣΗ ΤΕΧΝΙΚΩΝ ΕΡΓΩΝ Π.Ε. ΛΕΥΚΑΔΑΣ
 ΤΜΗΜΑ ΣΥΓΚΙΝΩΝΙΑΚΩΝ ΕΡΓΩΝ

ΤΙΤΛΟΣ ΜΕΛΕΤΗΣ:
"ΑΠΟΚΑΤΑΣΤΑΣΗ ΔΡΟΜΟΥ ΑΓ. ΝΙΚΗΤΑ - ΚΑΛΑΜΙΤΣΙ"
 ΑΠΟ ΠΕΡΙΟΥΧΗ ΚΑΤΟΧΗΡΗΣΗΣ ΕΘΣ ΔΙΑΣΤΑΥΡΩΣΗ ΠΡΟΣ ΕΞΑΝΘΕΣ ΚΑΙ ΧΟΡΤΙΑΤΑ

ΔΙΕΥΘΥΝΣΗ ΤΕΧΝΙΚΩΝ ΕΡΓΩΝ Π.Ε. ΛΕΥΚΑΔΑΣ

**ΚΤΗΜΑΤΟΛΟΓΙΟ
 ΤΜΗΜΑ ΕΚΤΟΣ ΟΙΚΙΣΜΟΥ**

ΑΡΙΘΜΟΣ ΣΧΕΔΙΟΥ:	1	ΘΕΜΑ ΣΧΕΔΙΟΥ:	ΚΟΙΜΑΚΑ
		ΕΠΙΚΑΙΡΟΠΟΙΗΜΕΝΟ ΚΤΗΜΑΤΟΛΟΓΙΚΟ ΔΙΑΓΡΑΜΜΑ	1 : 500

ΛΕΥΚΑΔΑ 07/03/2023 Ο ΣΥΝΤΑΞΑΣ  ΓΕΩΡΓΙΟΣ ΜΑΝΩΤΗΣ ΤΟΠΟΓΡΑΦΟΣ ΜΗΧΑΝΙΚΟΣ	ΛΕΥΚΑΔΑ 07/03/2023 Ο ΕΞΕΤΑΣΤΗΣ  ΠΑΝΑΓΙΩΤΗΣ ΚΟΜΠΟΥΤΑΚΗΣ ΠΟΛΥΤΕΧΝΙΚΟΣ ΜΗΧΑΝΙΚΟΣ	ΛΕΥΚΑΔΑ 07/03/2023 Ο ΒΕΒΗΘΗΚΩΝ  ΠΑΝΑΓΙΩΤΗΣ ΚΟΜΠΟΥΤΑΚΗΣ ΠΟΛΥΤΕΧΝΙΚΟΣ ΜΗΧΑΝΙΚΟΣ	ΛΕΥΚΑΔΑ 07/03/2023 ΟΙ ΚΟΙΜΑΚΑ  ΚΟΙΜΑΚΑ
---	--	---	---

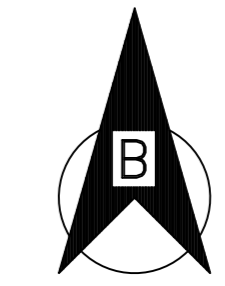
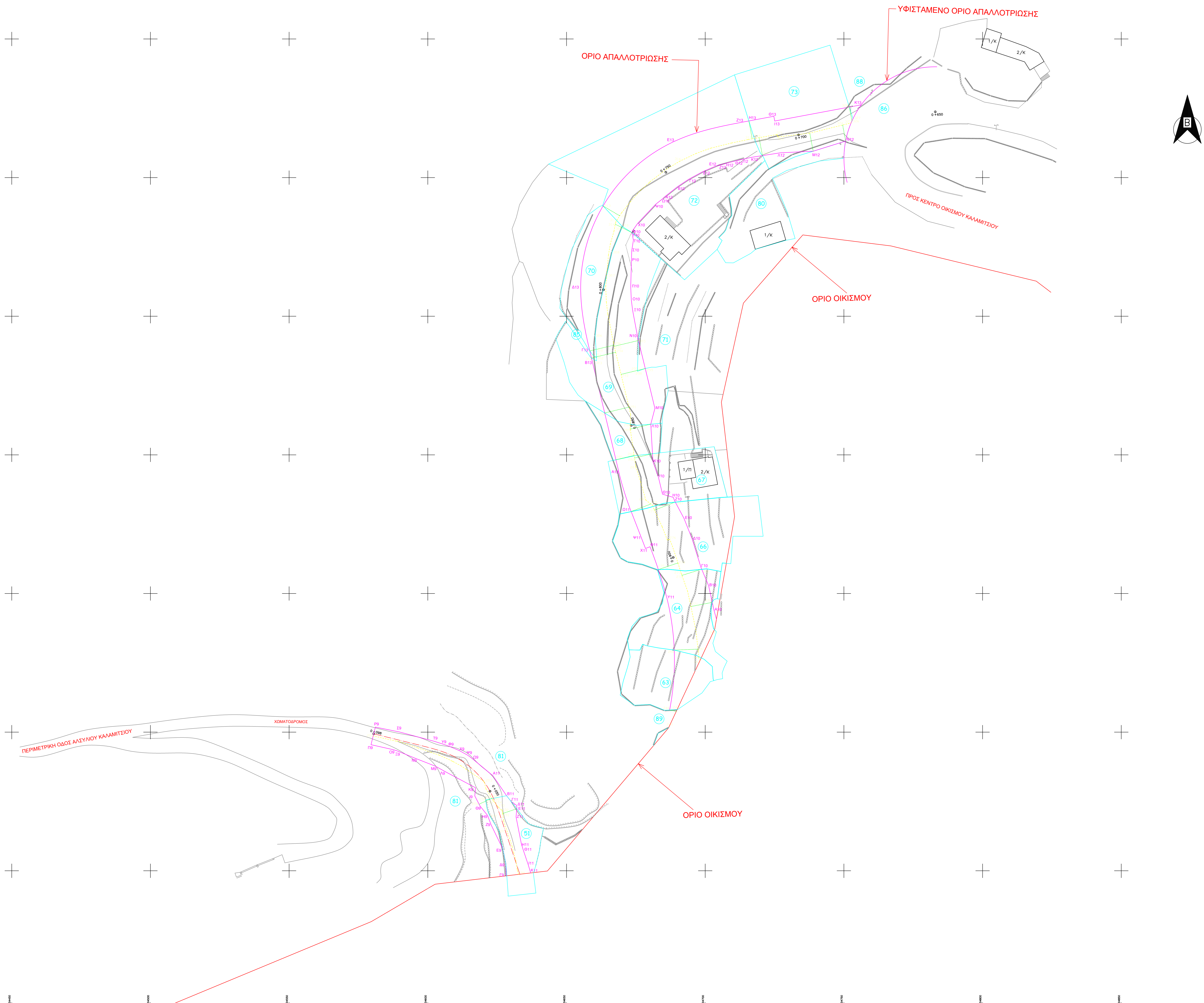

ΥΠΟΜΝΗΜΑ

- Άξονας οδού
- Όριο απαλλοτρίωσης
- Όριο υποχρεώσεων παρoδίων
- Κάθετες προς τον άξονα της οδού
- Όριο ιδιοκτησίας
- 31 Αριθμός ιδιοκτησίας
- Αυτοαποζημίωση
- Δικαιώματα από τρίτους (παρόδι)
- Επιβάρυνση του Ελληνικού Δημ.
- Όριο οικισμού

ΕΛΛΗΝΙΚΗ ΔΗΜΟΚΡΑΤΙΑ
 ΠΕΡΙΦΕΡΕΙΑ ΙΟΝΙΩΝ ΝΗΣΩΝ
 ΓΕΝΙΚΗ Δ/ΝΣΗ ΥΠΟΔΟΜΩΝ & ΜΕΤΑΦΟΡΩΝ
 Δ/ΝΣΗ ΤΕΧΝΙΚΩΝ ΕΡΓΩΝ Π.Ε. ΛΕΥΚΑΔΑΣ
 ΤΜΗΜΑ ΣΥΓΚΟΙΝΩΝΙΑΚΩΝ ΕΡΓΩΝ

ΤΙΤΛΟΣ ΜΕΛΕΤΗΣ:
"ΑΠΟΚΑΤΑΣΤΑΣΗ ΔΡΟΜΟΥ ΑΓ. ΝΙΚΗΤΑ
 ΑΠΟ ΠΕΡΙΟΧΗ ΚΑΤΟΛΙΣΘΗΣΗΣ ΕΩΣ ΔΙΑΣΤΑΥΡΩΣΗ ΠΡΟΣ ΕΣΑΡ

ΔΙΕΥΘΥΝΣΗ ΤΕΧΝΙΚΩΝ ΕΡΓΩΝ Π.Ε. ΛΕΥΚΑΔΑΣ

ΚΤΗΜΑΤΟΛΟΓΙΟ
ΤΜΗΜΑ ΕΚΤΟΣ ΟΙΚΙΣΜΟΥ

ΑΡΙΘΜΟΣ ΣΧΕΔΙΟΥ: 2	ΘΕΜΑ ΣΧΕΔΙΟΥ: ΕΠΙΚΑΙΡΟΠΟΙΗΜΕΝΟ ΚΤΗΜΑΤΟΛΟΓΙΚΟ ΔΙΑΓΡΑΜΜΑ
------------------------------	--

ΛΕΥΚΑΔΑ ΙΟΥΛΙΟΣ 2023 Ο ΣΥΝΤΑΞΑΣ ΘΕΟΔΩΡΟΣ ΜΑΝΔΑΤΙΣ ΤΟΠΟΓΡΑΦΟΣ ΜΗΧΙΚΟΣ	ΛΕΥΚΑΔΑ ΙΟΥΛΙΟΣ 2023 Ο ΕΛΕΓΣΑΣ ΠΑΝΑΓΙΩΤΗΣ ΚΟΜΠΟΤΙΑΤΗΣ ΠΟΛΙΤΙΚΟΣ ΜΗΧΙΚΟΣ
---	--

-----Παράλειψη-----

Στη συνέχεια τοποθετήθηκε και έδωσε διευκρινήσεις επί του θέματος ο Αντιπεριφερειάρχης Π.Ε. Λευκάδας, κ. Ανδρέας Κτενάς.

Ακολούθησε διαλογική συζήτηση, όπου τέθηκαν ερωτήσεις και τοποθετήθηκαν επί του θέματος οι επικεφαλής των παρατάξεων και οι περιφερειακοί σύμβουλοι.

-----Παράλειψη-----

ΑΠΟΦΑΣΙΖΕΙ ΟΜΟΦΩΝΑ

Το Περιφερειακό Συμβούλιο Ιονίων Νήσων εγκρίνει των από Ιουλίου 2023 επικαιροποιημένων κτηματολογικών διαγραμμάτων και κτηματολογικών πινάκων της απαλλοτρίωσης της μελέτης του έργου «ΑΠΟΚΑΤΑΣΤΑΣΗ ΔΡΟΜΟΥ ΑΓΙΟΥ ΝΙΚΗΤΑ-ΚΑΛΑΜΙΤΣΙ ΑΠΟ ΠΕΡΙΟΧΗ ΚΑΤΟΛΙΣΘΗΣΗΣ ΕΩΣ ΔΙΑΣΤΑΥΡΩΣΗ ΠΡΟΣ ΕΞΑΝΘΕΙΑ ΚΑΙ ΧΟΡΤΑΤΑ» πρ/σμού 3.500.000,00 ΕΥΡΩ μαζί με το Φ.Π.Α., της ΣΑΝΠ-222 με Κ.Ε.2023ΝΠ22200011, για τις ιδιοκτησίες που βρίσκονται εκτός οικισμού Καλαμισίου του Δήμου Λευκάδας.

Η απαλλοτρίωση κηρύσσεται για λόγους δημόσιας ωφέλειας υπέρ της Περιφέρειας Ιονίων Νήσων, εκπροσωπούμενης από τα αρμόδια όργανα, και με δαπάνες αυτής και των παρόδων ωφελομένων ιδιοκτητών, σύμφωνα με τους από Ιουλίου 2023 Κτηματολογικούς Πίνακες.

Η συνολική δαπάνη για την αναγκαστική απαλλοτρίωση ακινήτων των παραπάνω εκτάσεων προεκτιμάται ότι θα ανέλθει στο ποσό των 900.000 Ευρώ περίπου και βαρύνει τις πιστώσεις της ΣΑΝΠ-222 του Π.Δ.Ε. 2023 με κωδικό αριθμό Κ.Ε.2023ΝΠ22200011.

-----Παράλειψη-----

Αφού εξαντλήθηκαν τα θέματα λύεται η συνεδρίαση.
Συντάχθηκε το πρακτικό και αφού διαβάστηκε και βεβαιώθηκε υπογράφεται.

Η παρούσα απόφαση έλαβε αυξ. αριθμό **188-23/03-08-2023**

Ο Πρόεδρος Π.Σ.

Η Γραμματέας Π.Σ.

Νικόλαος Μουζακίτης

Ολυμπία (Ολίβια) Καρδακάρη