



**ΕΛΛΗΝΙΚΗ ΔΗΜΟΚΡΑΤΙΑ
ΠΕΡΙΦΕΡΕΙΑ ΙΟΝΙΩΝ ΝΗΣΩΝ
ΟΙΚΟΝΟΜΙΚΗ ΕΠΙΤΡΟΠΗ**

ΑΠΟΣΠΑΣΜΑ

Από το υπ' αριθμ. 51/06-09-2023 Πρακτικό της Οικονομικής Επιτροπής Ιονίων Νήσων

Αριθμ. Απόφασης: 843-51/06-09-2023

ΠΕΡΙΛΗΨΗ: Έγκριση της ΟΡΘΗΣ ΕΠΑΝΑΛΗΨΗΣ των πρακτικών (1^{ου} και 2^{ου}), της Επιτροπής Διενέργειας και Αξιολόγησης του διαγωνισμού και των διαδικασιών διαπραγμάτευσης για τη μεταφορά μαθητών σχολικού έτους 2022-2023, ως προς την αναγραφή του ποσού της προσφερόμενης τιμής υποψηφίου αναδόχου.

Στα νησιά Κέρκυρα, Λευκάδα, Κεφαλονιά και Ζάκυνθο, σήμερα 06-09-2023 ημέρα Τετάρτη και ώρα 12:00, συνήλθε σε έκτακτη συνεδρίαση, με τηλεδιάσκεψη μέσω της υπηρεσίας e:Presence.gov.gr, η Οικονομική Επιτροπή Περιφέρειας Ιονίων Νήσων, μετά από την με αριθμ. πρωτ. 74422/51/05-09-2023 πρόσκληση της Προέδρου της Οικονομικής Επιτροπής, κας Αικατερίνης Μοθωναίου, η οποία επιδόθηκε εμπρόθεσμα σε όλα τα μέλη της, σύμφωνα με τις διατάξεις των άρθρων 175, 176, 177 του Ν.3852/2010, όπως έχουν τροποποιηθεί και ισχύουν.

ΠΑΡΟΝΤΕΣ:

Αικατερίνη Μοθωναίου	Πρόεδρος
Κωνσταντίνος Ζορμπάς	Τακτικό Μέλος
Εμμανουήλ Ορφανουδάκης	Τακτικό Μέλος
Ανδρέας Κτενάς	Τακτικό Μέλος
Θεόδωρος Χαλικιάς	Τακτικό Μέλος
Νικόλαος Γκισγκίνης	Τακτικό Μέλος
Ιωάννης Ροντογιάννης	Τακτικό Μέλος

Χρέη γραμματέα εκτελεί ο ορισθείς με την αριθμ. πρωτ. οικ. 63898/25798/02-09-2020 Απόφαση της Περιφερειάρχη Ιονίων Νήσων, υπάλληλος της Π.Ε. Κέρκυρας, Νικόλαος Παπανικολάου.

Απουσίαζε το μέλος κ. Σταύρος Τραυλός.

Απουσίαζε το μέλος κ. Χρήστος Ηρακλής Σκούρτης.

Το μέλος κ. Εμμανουήλ Ορφανουδάκης συνδέθηκε κατά τη συζήτηση του ΕΗΔ 1^{ου} Θέματος

Το μέλος κ. Ιωάννης Ροντογιάννης συνδέθηκε κατά τη συζήτηση του ΕΗΔ 3^{ου} Θέματος

Μετά τη διαπιστωθείσα εκ του Νόμου απαρτία η Πρόεδρος της Οικονομικής Επιτροπής, κα Αικατερίνη Μοθωναίου, κήρυξε την έναρξη της συνεδρίασης.

.....ΠΑΡΑΛΕΙΨΗ

Στη συνέχεια η Πρόεδρος της Οικονομικής Επιτροπής Π.Ι.Ν. πρότεινε τη συζήτηση του παρακάτω θέματος εκτός ημερήσιας διάταξης, το οποίο έγινε ομόφωνα δεκτό από τα μέλη της Οικονομικής Επιτροπής.

ΕΗΔ 3ο Θέμα: Έγκριση της ΟΡΘΗΣ ΕΠΑΝΑΛΗΨΗΣ των πρακτικών (1^{ου} και 2^{ου}), της Επιτροπής Διενέργειας και Αξιολόγησης του διαγωνισμού και των διαδικασιών διαπραγμάτευσης για τη μεταφορά μαθητών σχολικού έτους 2022-2023, ως προς την αναγραφή του ποσού της προσφερόμενης τιμής υποψηφίου αναδόχου.

Η Πρόεδρος της Οικονομικής Επιτροπής Π.Ι.Ν. αναπτύσσει το 3^ο θέμα εκτός ημερήσιας διάταξης και καταθέτει εισήγηση του Αντιπεριφερειάρχη Π.Ε. Κέρκυρας, κ. Κωνσταντίνου Ζορμπά, η οποία έχει ως εξής:

Έχοντας υπόψη:

1. Τις διατάξεις του άρθρου 3 του Ν. 3852/2010 (ΦΕΚ 87/τ.Α/7.6.2010) «*Νέα Αρχιτεκτονική της Αυτοδιοίκησης και της Αποκεντρωμένης Διοίκησης– Πρόγραμμα Καλλικράτης*» με το οποίο συστήθηκαν και συγκροτήθηκαν οι Περιφέρειες ως ΝΠΔΔ- ΟΤΑ Β'.
2. Τις διατάξεις του Π.Δ. 147/2010 (Φ.Ε.Κ. 240 Β') «*Οργανισμός της Περιφέρειας Ιονίων Νήσων*» όπως τροποποιήθηκε και ισχύει (ΦΕΚ 4083 Β'/23-11-2017).
3. Τις διατάξεις του Ν. 4412/2016 (ΦΕΚ 147/τ.Β/8-8-2016) «*Δημόσιες Συμβάσεις Έργων, Προμηθειών και Υπηρεσιών (προσαρμογή στις Οδηγίες 2014/24/ΕΕ και 2014/25/ΕΕ)*», όπως τροποποιήθηκε και ισχύει.
4. Το ν.4782/2021 (ΦΕΚ 36/τ.Α/09-03-2021) «*Εκσυγχρονισμός, απλοποίηση και αναμόρφωση του ρυθμιστικού πλαισίου των δημοσίων συμβάσεων, ειδικότερες ρυθμίσεις προμηθειών στους τομείς της άμυνας και της ασφάλειας και άλλες διατάξεις για την ανάπτυξη, τις υποδομές και την υγεία*».
5. Τις διατάξεις του άρθρου 116 του Ν.4555/2018.
6. Τις διατάξεις της παραγράφου 2 του άρθρου 14 «*Ρύθμιση οικονομικών θεμάτων ΟΤΑ*» του Ν. 4625/2019 (ΦΕΚ139Α'/31.8.2019) «*Ρυθμίσεις του Υπουργείου Υποδομών και Μεταφορών και άλλες επείγουσες διατάξεις*» σύμφωνα με την οποία ορίζονται τα εξής: Η περίπτωση στ' της παραγράφου 1 του άρθρου 159 του Ν. 3852/2010 αντικαθίσταται, ως εξής: «*Αποφασίζει για την έγκριση των δαπανών και τη διάθεση όλων των εγγεγραμμένων στον προϋπολογισμό πιστώσεων, συμπεριλαμβανομένων και των πιστώσεων που εγγράφονται σε αυτόν με αναμόρφωση, με την έκδοση απόφασης ανάληψης υποχρέωσης. Για την άσκηση της αρμοδιότητας αυτής δεν απαιτείται προηγούμενη απόφαση συλλογικού οργάνου, εκτός αν αυτή είναι απαραίτητη, προκειμένου να επιτευχθεί η απαιτούμενη εξειδίκευση της πίστωσης. Στην τελευταία αυτή περίπτωση, πριν από την απόφαση του Περιφερειάρχη, προηγείται απόφαση της οικονομικής επιτροπής για μέρος ή το σύνολο των πιστώσεων που χρήζουν εξειδίκευσης. Εξειδικευμένη θεωρείται η πίστωση, όταν κατονομάζεται ρητά η συγκεκριμένη δαπάνη για την οποία προορίζεται και προσδιορίζεται στο αναλυτικότερο δυνατό επίπεδο κωδικοποίησης του προϋπολογισμού*».
7. Τις διατάξεις του άρθρου 1 «*Σκοπός*» του Ν. 4270/2014 (ΦΕΚ 143Α') «*Αρχές δημοσιονομικής διαχείρισης και εποπτείας (ενσωμάτωση της Οδηγίας 2011/85/ΕΕ)– Δημόσιο Λογιστικό και άλλες διατάξεις*».
8. Τις διατάξεις του Ν.3310/2005(ΦΕΚ30/Α'/14-02-2005) «*Μέτρα για τη διασφάλιση της διαφάνειας και την αποτροπή καταστρατηγήσεων, κατά τη διαδικασία σύναψης δημοσίων συμβάσεων*», όπως τροποποιήθηκε με τις διατάξεις του Ν. 3414/2005 (ΦΕΚ279/Α'/10-11-2005) και όπως ισχύει.
9. Τις διατάξεις του Ν. 3861/2010 (ΦΕΚ 112/τ.Α/13-07-2010), περί ενίσχυσης της διαφάνειας, με την υποχρεωτική ανάρτηση νόμων και πράξεων των κυβερνητικών, διοικητικών και αυτοδιοικούμενων οργάνων στο διαδίκτυο «*Πρόγραμμα Διαύγεια*» και άλλες διατάξεις.
10. Το Π.Δ.80/2016 (ΦΕΚ145/τ.Α/5-8-2016) «*Ανάληψη υποχρεώσεων από τους διατάκτες*» και την υπ' αριθμό 2/100018/0026/30-12-2016 εγκύκλιο του Γ.Λ.Κ. περί «*κοινοποίησης διατάξεων σχετικά με την ανάληψη υποχρεώσεων από τους διατάκτες και παροχής οδηγιών*».
11. Του άρθρου 33 του Νόμου 4713/2020 (ΦΕΚ 147/Α/29.07.2020) «*Μεταφορά μαθητών κατά το σχολικό έτος 2020-2021*».
12. Του άρθρου 32 του Νόμου 4412/2016 (ΦΕΚ 147/Α/08-08-2016) «*Προσφυγή στη διαδικασία με διαπραγμάτευση χωρίς προηγούμενη δημοσίευση*»
13. Της με αριθμ. 50025/2018 Κοινής Υπουργικής Απόφασης (ΦΕΚ 4217/Β/26-09-2018) " *Μεταφορά μαθητών δημοσίων σχολείων από τις Περιφέρειες*", όπως ισχύει.
14. Το άρθρο 2 παραγρ.2 Ν.4623/2019, ΦΕΚ 134 Α'/9-8-2019, με το οποίο τροποποιείται το άρθρο 175 του Ν.3852/2010 περί ορισμού Προέδρου και μελών της Οικονομικής Επιτροπής.
15. Την υπ' αρ. οικ.71535/28859/13-09-2021 (ΦΕΚ 889/τ. Τ.Ο.Δ.Δ./14-10-2021) για Παράταση θητείας χωρικών Αντιπεριφερειάρχων και ορισμός νέων χωρικών Αντιπεριφερειάρχων της Περιφέρειας Ιονίων Νήσων.
16. Την απόφαση Περιφερειάρχη για μεταβίβαση αρμοδιοτήτων σε Χωρικούς Αντιπεριφερειάρχες της ΠΙΝ με αριθμ. Πρωτ. οικ.76736/31219/29-9-2021 (ΦΕΚ 778/τ. Τ.Ο.Δ.Δ./17-09-2021).
17. Την με αριθμ. 2-1/2022 απόφαση του Περιφερειακού Συμβουλίου της ΠΙΝ περί Εκλογής Τακτικών και Αναπληρωματικών μελών της Οικονομικής Επιτροπής Περιφέρειας Ιονίων Νήσων

18. Την αριθμ. 16-03/21-01-2022 απόφαση της Οικονομικής Επιτροπής της Π.Ι.Ν, περί Εκλογής Αντιπροέδρου της Οικονομικής Επιτροπής Περιφέρειας Ιονίων Νήσων.
19. Την αριθ. 227-38/28-12-2022 (ΑΔΑ 6ΕΡΠ7ΛΕ-ΛΗΖ) απόφαση του Περιφερειακού Συμβουλίου της Περιφέρειας Ιονίων Νήσων περί α) Έγκρισης του Προϋπολογισμού οικονομικού έτους 2023 β) του πίνακα στοχοθεσίας της Περιφέρειας Ιονίων Νήσων για το έτος 2023».
20. Το υπ' αριθμ.πρωτ.:10161/09-02-2023 (ΑΔΑ: 9Λ3ΞΟΡ1Φ-ΨΔΗ) έγγραφο της Αποκεντρωμένης Διοίκησης Πελοποννήσου, Δυτ. Ελλάδος και Ιονίου – Γενική Δ/ση Εσωτερικής Λειτουργίας - Δ/ση Διοίκησης- Τμήμα Διοικητικού Οικονομικού Ν. Κέρκυρας με θέμα: «Έλεγχος Νομιμότητας της με αριθμό 227-38/28-12-2022 (ΑΔΑ: 6ΕΡΠ7ΛΕ-ΛΗΖ) απόφαση του Περιφερειακού Συμβουλίου της Περιφέρειας Ιονίων Νήσων η οποία αφορά α)την Έγκριση του Προϋπολογισμού οικονομικού έτους 2023 β)τον πίνακα στοχοθεσίας της Περιφέρειας Ιονίων Νήσων για το έτος 2023».
21. Το γεγονός ότι οι Περιφερειακές Ενότητες της Περιφέρειας Ιονίων Νήσων εγγράφουν σε ξεχωριστές πιστώσεις (κατά Ειδικό Φορέα και ΚΑΕ) στον εγκεκριμένο προϋπολογισμό της Περιφέρειας, τις όμοιες ή ομοειδείς δαπάνες που τις αφορούν. (άρθρο 377 του ν.4412/2016.).
22. Το από 02-09-2022 μήνυμα ηλ/κου ταχυδρομείου της Διεύθυνσης Δημόσιας Υγείας και Κοινωνικής Μέριμνας- Τμήμα Παιδείας, Δια Βίου Μάθησης και Απασχόλησης της Π.Ε Κέρκυρας.
23. Το ν.4957/21-07-2022 (Α'141) «Νέοι Ορίζοντες στα Ανώτατα Εκπαιδευτικά Ιδρύματα: Ενίσχυση της ποιότητας, της λειτουργικότητας και της σύνδεσης των Α.Ε.Ι. με την κοινωνία και λοιπές διατάξεις» και ειδικότερα το άρθρο 391 αυτού (παρ. 2 & 4).
24. Το γεγονός ότι έως την 22α.7.2022 δεν έχουν προκηρυχθεί διαγωνισμός για την μεταφορά μαθητών έτους 2022-2023 στην Π.Ε. Κέρκυρας.
25. Την επιτακτική ανάγκη να διασφαλιστεί η απρόσκοπτη και ασφαλής μεταφορά των μαθητών/τριών Πρωτοβάθμιας και Δευτεροβάθμιας εκπαίδευσης, χωρικής αρμοδιότητας Περιφερειακής Ενότητας Κέρκυρας για το σχολικό έτος 2022-2023
26. Την αριθμ. 790-45/13-09-2022 απόφαση της Οικονομικής Επιτροπής της ΠΙΝ, περί Συγκρότησης Επιτροπών στην ΠΕ Κέρκυρας για το έτος 2022.
27. Την αριθμ. Πρωτ. οικ71923/31030/06-09-2022, [ΑΔΑΜ: 22PROC011196347] 1Η ΠΡΟΣΚΛΗΣΗ ΓΙΑ ΔΙΑΠΡΑΓΜΑΤΕΥΣΗ ΑΝΑΘΕΣΗΣ ΥΠΗΡΕΣΙΑΣ ΜΕΤΑΦΟΡΑΣ ΜΑΘΗΤΩΝ ΠΡΩΤΟΒΑΘΜΙΑΣ ΚΑΙ ΔΕΥΤΕΡΟΒΑΘΜΙΑΣ ΕΚΠΑΙΔΕΥΣΗΣ ΧΩΡΙΚΗΣ ΑΡΜΟΔΙΟΤΗΤΑΣ ΤΗΣ ΠΕΡΙΦΕΡΕΙΑΚΗΣ ΕΝΟΤΗΤΑΣ ΚΕΡΚΥΡΑΣ ΓΙΑ ΤΟ ΣΧΟΛΙΚΟ ΕΤΟΣ 2022-2023.
28. Το με αριθ. 1/16-09-2022 πρακτικού ελέγχου προσφορών (1^η συνεδρίαση), της Επιτροπής Αξιολόγησης του διαγωνισμού και των διαδικασιών διαπραγμάτευσης για την ανάδειξη αναδόχων για την Μεταφορά Μαθητών Πρωτοβάθμιας και Δευτεροβάθμιας Εκπαίδευσης Χωρικής Αρμοδιότητας της Περιφερειακής Ενότητας Κέρκυρας της Περιφέρειας Ιονίων Νήσων.
29. Το από 26/10/2022 μήνυμα μέσω της πλατφόρμας ΕΣΗΔΗΣ για την προσκόμιση συμπληρωματικών δικαιολογητικών
30. Το με αριθ. 2/25-11-2022 πρακτικού ελέγχου προσφορών, της Επιτροπής Αξιολόγησης του διαγωνισμού και των διαδικασιών διαπραγμάτευσης για την ανάδειξη αναδόχων για την Μεταφορά Μαθητών Πρωτοβάθμιας και Δευτεροβάθμιας Εκπαίδευσης Χωρικής Αρμοδιότητας της Περιφερειακής Ενότητας Κέρκυρας της Περιφέρειας Ιονίων Νήσων.
31. Την αριθμ.1109-60/2022 απόφαση της Οικονομικής Επιτροπής Ιονίων Νήσων με την οποία εγκρίθηκαν το 1^ο και 2^ο Πρακτικό.
32. Το με αριθ. 3/2023 (1^η συνεδρίαση 31/01/2023 και 2^η συνεδρίαση 07/02/2023) πρακτικού ελέγχου προσφορών, της Επιτροπής Αξιολόγησης του διαγωνισμού και των διαδικασιών διαπραγμάτευσης για την ανάδειξη αναδόχων για την Μεταφορά Μαθητών Πρωτοβάθμιας και Δευτεροβάθμιας Εκπαίδευσης Χωρικής Αρμοδιότητας της Περιφερειακής Ενότητας Κέρκυρας της Περιφέρειας Ιονίων Νήσων.
33. Το από 04/09/2023 Διαβιβαστικό της Επιτροπής Διενέργειας και Αξιολόγησης του διαγωνισμού και των διαδικασιών διαπραγμάτευσης για τη μεταφορά μαθητών σχολικού έτους 2022-2023 με συνημμένα τα πρακτικά 1 και 2.

ΕΙΣΗΓΟΥΜΑΣΤΕ

1. Την έγκριση της **ΟΡΘΗΣ ΕΠΑΝΑΛΗΨΗΣ** των συνημμένων στην παρούσα:

(α) 1^{ου} πρακτικού ως προς την αναγραφή του ποσού της προσφερόμενης τιμής του αναδόχου Ι.ΘΕΟΦΥΛΑΚΤΟΥ, του πίνακα 2 Γ6 και

(β) 2^{ου} πρακτικού ως προς την αναγραφή του ποσού της προσφερόμενης τιμής του αναδόχου Ι.ΘΕΟΦΥΛΑΚΤΟΥ του πίνακα 2 Γ6

της Επιτροπής Διενέργειας και Αξιολόγησης του διαγωνισμού και των διαδικασιών διαπραγμάτευσης για τη μεταφορά μαθητών σχολικού έτους 2022-2023.

Ο ΑΝΤΙΠΕΡΙΦΕΡΕΙΑΡΧΗΣ ΠΕ ΚΕΡΚΥΡΑΣ

ΚΩΝΣΤΑΝΤΙΝΟΣ ΖΟΡΜΠΑΣ

Συνημμένο:

1^ο Πρακτικό

2^ο Πρακτικό

ΕΛΛΗΝΙΚΗ ΔΗΜΟΚΡΑΤΙΑ
ΕΠΑΝΑΛΗΨΗ ΩΣ ΠΡΟΣ ΤΗΝ ΑΝΑΓΡΑΦΗ ΤΟΥ ΠΟΣΟΥ ΤΗΣ
ΠΡΟΣΦΕΡΟΜΕΝΗΣ ΤΙΜΗΣ ΤΟΥ ΑΝΑΔΟΧΟΥ Ι. ΘΕΟΦΥΛΑΚΤΟΥ ΤΟΥ
ΠΙΝΑΚΑ 2 Γ6

04-09-2023



ΠΕΡΙΦΕΡΕΙΑ ΙΟΝΙΩΝ ΝΗΣΩΝ
ΠΕΡΙΦΕΡΕΙΑΚΗ ΕΝΟΤΗΤΑ ΚΕΡΚΥΡΑΣ
ΕΠΙΤΡΟΠΗ ΔΙΕΝΕΡΓΕΙΑΣ ΚΑΙ ΑΞΙΟΛΟΓΗΣΗΣ ΤΟΥ ΔΙΑΓΩΝΙΣΜΟΥ ΚΑΙ ΤΩΝ ΔΙΑΔΙΚΑΣΙΩΝ ΔΙΑΠΡΑΓΜΑΤΕΥΣΗΣ
ΓΙΑ ΤΗ ΜΕΤΑΦΟΡΑ ΜΑΘΗΤΩΝ ΣΧΟΛΙΚΟΥ ΕΤΟΥΣ 2022-2023

ΠΡΑΚΤΙΚΟ Νο1/2022
(1^η συνεδρίαση)

Στην Κέρκυρα σήμερα στις 16-09-2022 και ώρα 10:00 π.μ. στο γραφείο του Τμήματος Προμηθειών της Διεύθυνσης Οικονομικού Π.Ε. Κέρκυρας, κατόπιν της υπ. αριθ. πρωτ. οικ. 74014/31860/13-09-2022 Ενημέρωσης για άνοιγμα προσφορών της αριθμ. πρωτ. οικ. 71923/31030/06-09-2022 «1^η ΠΡΟΣΚΛΗΣΗΣ ΓΙΑ ΔΙΑΠΡΑΓΜΑΤΕΥΣΗ ΑΝΑΘΕΣΗΣ ΥΠΗΡΕΣΙΑΣ ΜΕΤΑΦΟΡΑΣ ΜΑΘΗΤΩΝ ΠΡΩΤΟΒΑΘΜΙΑΣ ΚΑΙ ΔΕΥΤΕΡΟΒΑΘΜΙΑΣ ΕΚΠΑΙΔΕΥΣΗΣ ΧΩΡΙΚΗΣ ΑΡΜΟΔΙΟΤΗΤΑΣ ΤΗΣ ΠΕΡΙΦΕΡΕΙΑΚΗΣ ΕΝΟΤΗΤΑΣ ΚΕΡΚΥΡΑΣ ΓΙΑ ΤΟ ΣΧΟΛΙΚΟ ΕΤΟΣ 2022-2023» (ΑΔΑΜ: 22PROC011196347 και ΑΔΑ: Ψ8ΔΘ7ΛΕ-Ψ39) συνεδρίασε η επιτροπή που συγκροτήθηκε με την αριθ. 790-45/13-09-2022 με ΑΔΑ: 9ΒΨ07ΛΕ-Υ6Ε Απόφαση της Οικονομικής Επιτροπής του Άρθρου 175 του Ν.3852/2010 της Περιφέρειας Ιονίων Νήσων, για την αποσφράγιση και αξιολόγηση των δικαιολογητικών συμμετοχής, τεχνικής και οικονομικής προσφοράς της εν λόγω πρόσκλησης για την επιλογή αναδόχων σύμβασης για την ανάθεση μεταφοράς μαθητών πρωτοβάθμιας και δευτεροβάθμιας εκπαίδευσης χωρικής αρμοδιότητας της Περιφερειακής Ενότητας Κέρκυρας για το σχολικό έτος 2022-2023. Στη συνεδρίαση υπήρχε απαρτία και παρέστησαν οι εξής:

α/α	Όνοματεπώνυμο και Ιδιότητα στην Επιτροπή:
1	Παντελιού Τατιάνα, Π.Ε. Διοικητικού-Οικονομικού με Βαθμό Α' ως Πρόεδρος
2	Αργυρού Σπυριδωνία-Ολυμπία-Μίλκα, ΠΕ Πολιτικών Μηχανικών, Βαθμού Α, ως τακτικό μέλος
3	Γκίνη Δήμητρα-Μαρία, ΤΕ Τεχνολόγων Τροφίμων, Βαθμού Α, ως τακτικό μέλος

Η επιτροπή αφού έλαβε υπόψη της την υπ. αριθ. οικ. 71923/31030/06-09-2022 με ΑΔΑΜ: 22PROC011196347 και ΑΔΑ: Ψ8ΔΘ7ΛΕ-Ψ39 Πρόσκληση του τμήματος Προμηθειών της Διεύθυνσης Οικονομικού, για την επιλογή αναδόχων του έργου: «Για την επιλογή αναδόχων σύμβασης για την ανάθεση μεταφοράς μαθητών πρωτοβάθμιας και δευτεροβάθμιας εκπαίδευσης χωρικής αρμοδιότητας της Περιφερειακής Ενότητας Κέρκυρας για το σχολικό έτος 2022-2023 και συγκεκριμένα για το χρονικό διάστημα από την υπογραφή της σύμβασης μέχρι και 30.06.2023» και το νομικό πλαίσιο που διέπει τον εν λόγω διαγωνισμό, παρατηρεί τα εξής:

Ο διαγωνισμός της προαναφερόμενης πρόσκλησης διεξήχθη ηλεκτρονικά, σύμφωνα με τα αναφερόμενα σε αυτή, μέσω του Εθνικού Συστήματος Ηλεκτρονικών Δημοσίων Συμβάσεων (στο εξής σύστημα) και είχε λάβει ως αύξοντα αριθμό (α/α) ηλεκτρονικού διαγωνισμού συστήματος τον αριθμό: 170441. Η καταληκτική ημερομηνία υποβολής των προσφορών ήταν η 16.09.2022 και ώρα 09:59 π.μ.

Εικόνα 1: Χαρακτηριστικά της Πρόσκλησης στο ΕΣΗΔΗΣ

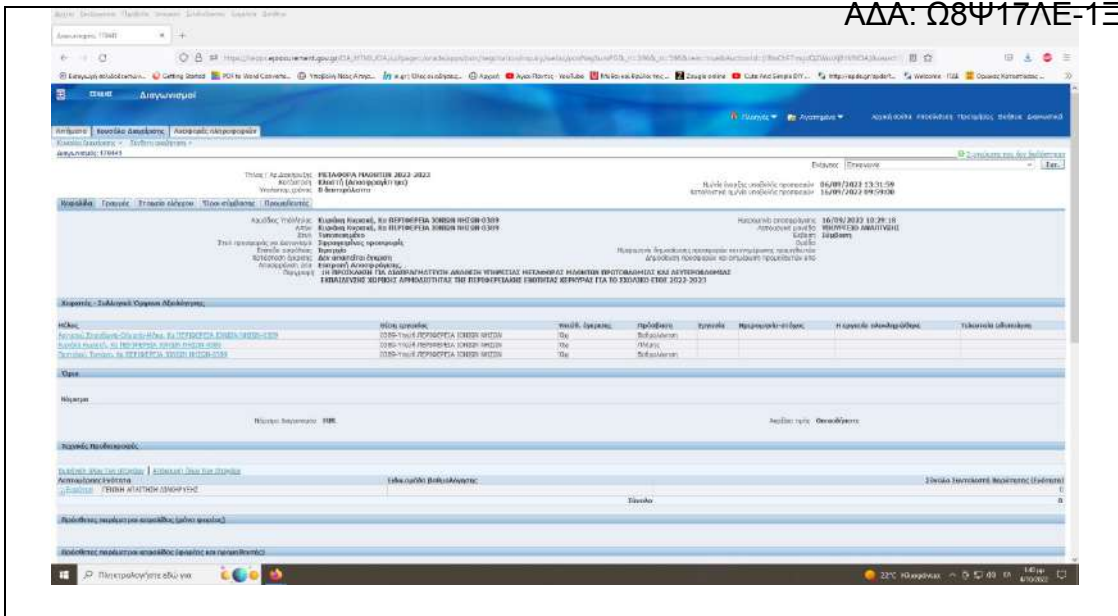

Εικόνα 2: Χαρακτηριστικά της Πρόσκλησης στο ΕΣΗΔΗΣ

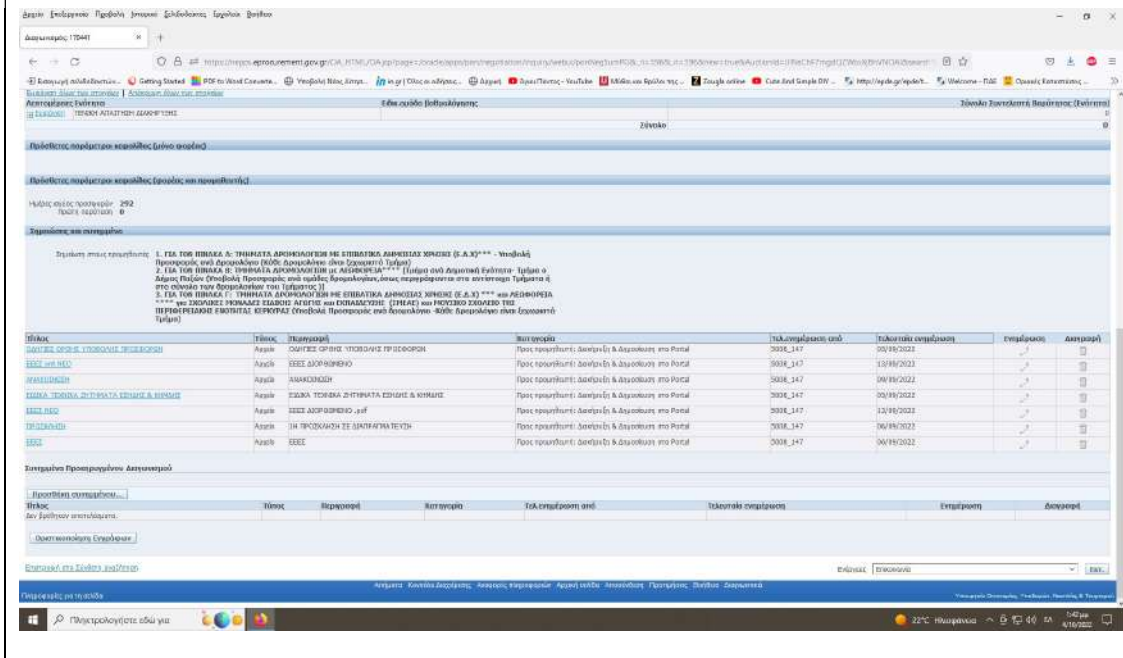

Ακολούθως, η Επιτροπή ξεκίνησε τη διαδικασία αποσφράγισης των προσφορών:

Αρχικά αποσφραγίσθηκαν οι φάκελοι δικαιολογητικά συμμετοχής – τεχνική προσφορά και οικονομικής προσφοράς.

Εικόνα 3: Οι φάκελοι δικαιολογητικά συμμετοχής – τεχνική προσφορά και οικονομικής προσφοράς του διαγωνισμού αποσφραγίσθηκαν από το τακτικό μέλος και τον Πρόεδρο της Επιτροπής

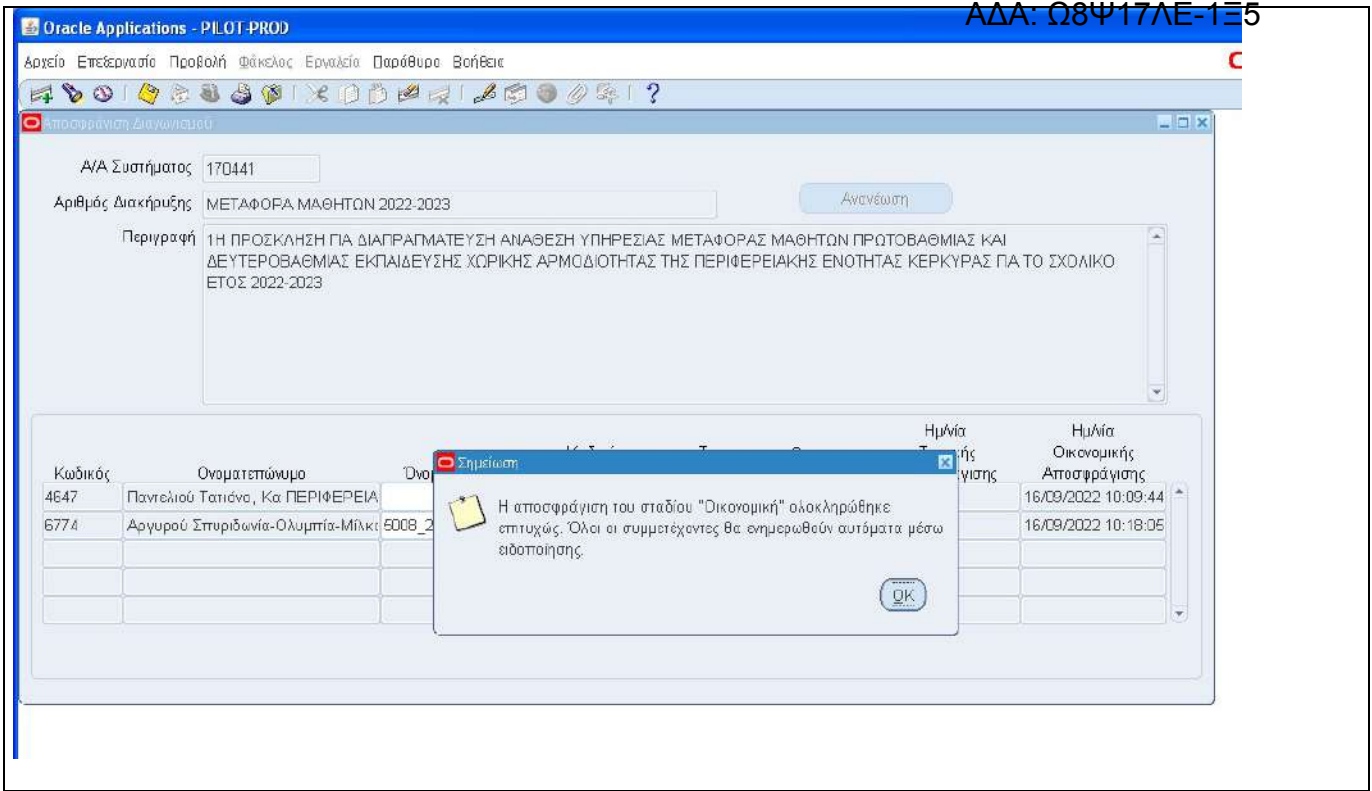

Η Επιτροπή εν συνεχεία συνδέθηκε στο εν λόγω διαγωνισμό και διαπίστωσε ότι έχουν αποσφραγισθεί οι κάτωθι φάκελοι προσφορών ως εξής:

Εικόνα 4: Οι προσφορές έχουν αποσφραγιστεί

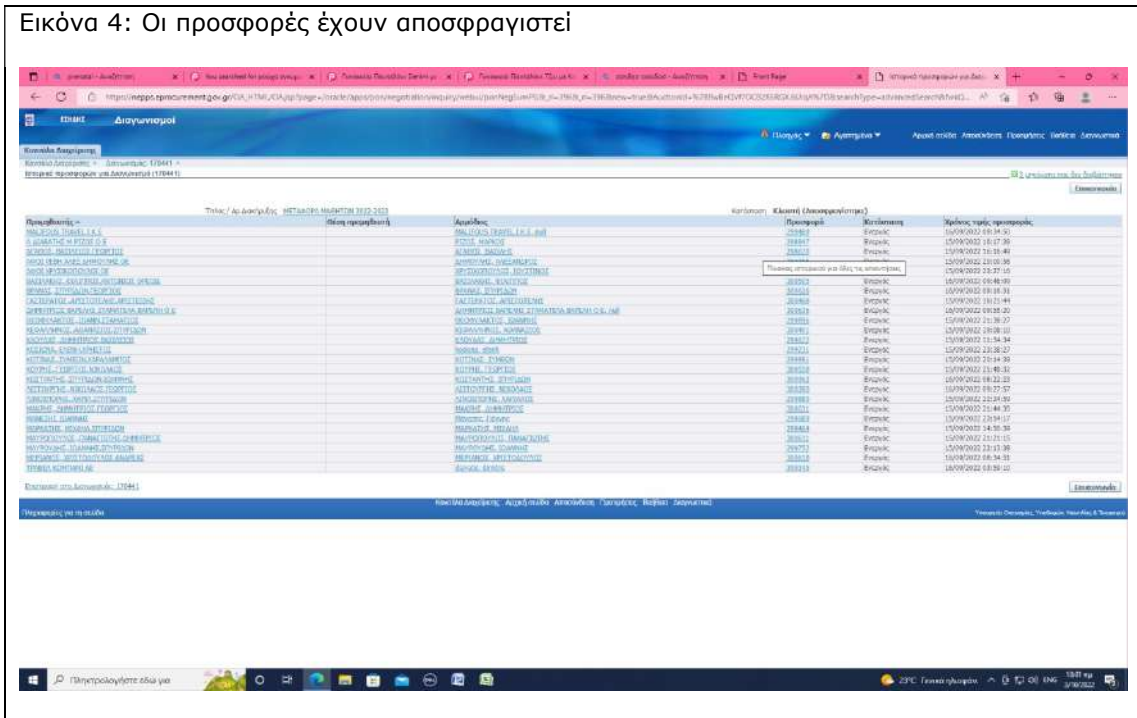

Τα υποβληθέντα έγγραφα από τους οικονομικούς φορείς έχουν ως εξής:

MALIFOUS TRAVEL IKE

Α. ΔΙΑΒΑΤΗΣ Μ. ΡΙΖΟΣ Ο.Ε.

ΑΦΟΙ ΡΕΒΗ ΑΛΕΞ. ΔΗΜΟΥΛΗΣ Ο.Ε.

ΑΦΟΙ ΧΡΥΣΙΚΟΠΟΥΛΟΙ Ο.Ε.

ΕΛΛΗΝΙΚΗ ΔΗΜΟΚΡΑΤΙΑ
ΥΠΟΥΡΓΕΙΟ ΠΑΡΑΓΩΓΗΣ, ΚΑΙΝΟΤΟΜΙΑΣ ΚΑΙ ΑΝΤΑΓΩΝΙΣΤΙΚΟΤΗΤΑΣ
ΓΕΩΡΓΙΚΟ ΕΠΙΧΕΙΡΗΣΙΑΚΟ ΠΡΟΓΡΑΜΜΑ (ΕΠΙΧΕΙΡΗΣΙΑΚΟ ΠΡΟΓΡΑΜΜΑ ΑΓΡΟΤΙΚΗΣ ΑΝΑΜΟΡΦΩΣΗΣ - ΕΠΑΑΦ) 2014-2020

Κωδικός Δράσης: 4 - Ανομοιογενείς (17441) - Επένδυση προτεραιότητας 10-Δομωμένα (17441) - Προσκληση: 202055 (Ανομοιογενείς, 17441)

Τίτλος: Αγ. Δομωμένα (ΕΠΙΧΕΙΡΗΣΙΑΚΟ ΠΡΟΓΡΑΜΜΑ 2014-2020)
Προτεραιότητα: 10-Δομωμένα
Διαχειριστική Αρχή: ΓΕΩΡΓΙΚΟ ΕΠΙΧΕΙΡΗΣΙΑΚΟ ΠΡΟΓΡΑΜΜΑ
Αξιολογση: ΚΟΙΤΩΝΙΑ, ΓΥΝΕΚΕΣ
Κατηγορία: Αγροτική

Καταχωρημένη ημερομηνία: 16/05/2022 09:59:00
Κατάσταση: ΚΑΤΑΣΤΑΣΗ ΤΥΠΗ ΚΟΙΤΩΝΙΑ_ΓΥΝΕΚΕΣ_ΚΑΡΑΧΑΛΗΔΕΣ
Αριθμός: 159981 (Ανομοιογενείς, 17441)

Κωδικός	Όνομα/Περιγραφή	Καταχωρημένη Κατηγορία	Ποσοστό	Κατάσταση	Τύπος	Προβλεπ. Αξία	Προβλεπ. για την Οικονομική Περίοδο	Ποσοστό	Εγκριση
101	ΚΟΙΤΩΝΙΑ ΔΟΜΩΜΕΝΑ	Αγροτ. 2245	100%	✓	Τυπική	180	180	100%	4
102	ΚΟΙΤΩΝΙΑ ΓΥΝΕΚΕΣ	Αγροτ. 2245	100%	✓	Τυπική	180	180	100%	4
103	ΚΟΙΤΩΝΙΑ ΚΑΡΑΧΑΛΗΔΕΣ	Αγροτ. 2245	100%	✓	Τυπική	180	180	100%	4

Επιχειρησιακό Πρόγραμμα: 2014-2020

Αποδοτικότητα: 100%

Επένδυση: 10-Δομωμένα

Προσκληση: 202055

Αξιολογση: ΚΟΙΤΩΝΙΑ, ΓΥΝΕΚΕΣ

Κατηγορία: Αγροτική

Καταχωρημένη ημερομηνία: 16/05/2022 09:59:00
Κατάσταση: ΚΑΤΑΣΤΑΣΗ ΤΥΠΗ ΚΟΙΤΩΝΙΑ_ΓΥΝΕΚΕΣ_ΚΑΡΑΧΑΛΗΔΕΣ
Αριθμός: 159981 (Ανομοιογενείς, 17441)

ΕΛΛΗΝΙΚΗ ΔΗΜΟΚΡΑΤΙΑ
ΥΠΟΥΡΓΕΙΟ ΠΑΡΑΓΩΓΗΣ, ΚΑΙΝΟΤΟΜΙΑΣ ΚΑΙ ΑΝΤΑΓΩΝΙΣΤΙΚΟΤΗΤΑΣ
ΓΕΩΡΓΙΚΟ ΕΠΙΧΕΙΡΗΣΙΑΚΟ ΠΡΟΓΡΑΜΜΑ (ΕΠΙΧΕΙΡΗΣΙΑΚΟ ΠΡΟΓΡΑΜΜΑ ΑΓΡΟΤΙΚΗΣ ΑΝΑΜΟΡΦΩΣΗΣ - ΕΠΑΑΦ) 2014-2020

Κωδικός Δράσης: 4 - Ανομοιογενείς (17441) - Επένδυση προτεραιότητας 10-Δομωμένα (17441) - Προσκληση: 202055 (Ανομοιογενείς, 17441)

Τίτλος: Αγ. Δομωμένα (ΕΠΙΧΕΙΡΗΣΙΑΚΟ ΠΡΟΓΡΑΜΜΑ 2014-2020)
Προτεραιότητα: 10-Δομωμένα
Διαχειριστική Αρχή: ΓΕΩΡΓΙΚΟ ΕΠΙΧΕΙΡΗΣΙΑΚΟ ΠΡΟΓΡΑΜΜΑ
Αξιολογση: ΚΟΙΤΩΝΙΑ, ΓΥΝΕΚΕΣ
Κατηγορία: Αγροτική

Καταχωρημένη ημερομηνία: 16/05/2022 09:59:00
Κατάσταση: ΚΑΤΑΣΤΑΣΗ ΤΥΠΗ ΚΟΙΤΩΝΙΑ_ΓΥΝΕΚΕΣ_ΚΑΡΑΧΑΛΗΔΕΣ
Αριθμός: 159981 (Ανομοιογενείς, 17441)

Κωδικός	Όνομα/Περιγραφή	Καταχωρημένη Κατηγορία	Ποσοστό	Κατάσταση	Τύπος	Προβλεπ. Αξία	Προβλεπ. για την Οικονομική Περίοδο	Ποσοστό	Εγκριση
101	ΚΟΙΤΩΝΙΑ ΔΟΜΩΜΕΝΑ	Αγροτ. 2245	100%	✓	Τυπική	180	180	100%	4
102	ΚΟΙΤΩΝΙΑ ΓΥΝΕΚΕΣ	Αγροτ. 2245	100%	✓	Τυπική	180	180	100%	4
103	ΚΟΙΤΩΝΙΑ ΚΑΡΑΧΑΛΗΔΕΣ	Αγροτ. 2245	100%	✓	Τυπική	180	180	100%	4

Επιχειρησιακό Πρόγραμμα: 2014-2020

Αποδοτικότητα: 100%

Επένδυση: 10-Δομωμένα

Προσκληση: 202055

Αξιολογση: ΚΟΙΤΩΝΙΑ, ΓΥΝΕΚΕΣ

Κατηγορία: Αγροτική

Καταχωρημένη ημερομηνία: 16/05/2022 09:59:00
Κατάσταση: ΚΑΤΑΣΤΑΣΗ ΤΥΠΗ ΚΟΙΤΩΝΙΑ_ΓΥΝΕΚΕΣ_ΚΑΡΑΧΑΛΗΔΕΣ
Αριθμός: 159981 (Ανομοιογενείς, 17441)

ΚΟΥΡΗΣ ΓΕΩΡΓΙΟΣ

ΕΛΛΗΝΙΚΗ ΔΗΜΟΚΡΑΤΙΑ
ΥΠΟΥΡΓΕΙΟ ΠΑΡΑΓΩΓΗΣ, ΚΑΙΝΟΤΟΜΙΑΣ ΚΑΙ ΑΝΤΑΓΩΝΙΣΤΙΚΟΤΗΤΑΣ
ΓΕΩΡΓΙΚΟ ΕΠΙΧΕΙΡΗΣΙΑΚΟ ΠΡΟΓΡΑΜΜΑ (ΕΠΙΧΕΙΡΗΣΙΑΚΟ ΠΡΟΓΡΑΜΜΑ ΑΓΡΟΤΙΚΗΣ ΑΝΑΜΟΡΦΩΣΗΣ - ΕΠΑΑΦ) 2014-2020

Κωδικός Δράσης: 4 - Ανομοιογενείς (17441) - Επένδυση προτεραιότητας 10-Δομωμένα (17441) - Προσκληση: 202055 (Ανομοιογενείς, 17441)

Τίτλος: Αγ. Δομωμένα (ΕΠΙΧΕΙΡΗΣΙΑΚΟ ΠΡΟΓΡΑΜΜΑ 2014-2020)
Προτεραιότητα: 10-Δομωμένα
Διαχειριστική Αρχή: ΓΕΩΡΓΙΚΟ ΕΠΙΧΕΙΡΗΣΙΑΚΟ ΠΡΟΓΡΑΜΜΑ
Αξιολογση: ΚΟΙΤΩΝΙΑ, ΓΥΝΕΚΕΣ
Κατηγορία: Αγροτική

Καταχωρημένη ημερομηνία: 16/05/2022 09:59:00
Κατάσταση: ΚΑΤΑΣΤΑΣΗ ΤΥΠΗ ΚΟΙΤΩΝΙΑ_ΓΥΝΕΚΕΣ_ΚΑΡΑΧΑΛΗΔΕΣ
Αριθμός: 159981 (Ανομοιογενείς, 17441)

Κωδικός	Όνομα/Περιγραφή	Καταχωρημένη Κατηγορία	Ποσοστό	Κατάσταση	Τύπος	Προβλεπ. Αξία	Προβλεπ. για την Οικονομική Περίοδο	Ποσοστό	Εγκριση
101	ΚΟΙΤΩΝΙΑ ΔΟΜΩΜΕΝΑ	Αγροτ. 2245	100%	✓	Τυπική	180	180	100%	4
102	ΚΟΙΤΩΝΙΑ ΓΥΝΕΚΕΣ	Αγροτ. 2245	100%	✓	Τυπική	180	180	100%	4
103	ΚΟΙΤΩΝΙΑ ΚΑΡΑΧΑΛΗΔΕΣ	Αγροτ. 2245	100%	✓	Τυπική	180	180	100%	4

Επιχειρησιακό Πρόγραμμα: 2014-2020

Αποδοτικότητα: 100%

Επένδυση: 10-Δομωμένα

Προσκληση: 202055

Αξιολογση: ΚΟΙΤΩΝΙΑ, ΓΥΝΕΚΕΣ

Κατηγορία: Αγροτική

Καταχωρημένη ημερομηνία: 16/05/2022 09:59:00
Κατάσταση: ΚΑΤΑΣΤΑΣΗ ΤΥΠΗ ΚΟΙΤΩΝΙΑ_ΓΥΝΕΚΕΣ_ΚΑΡΑΧΑΛΗΔΕΣ
Αριθμός: 159981 (Ανομοιογενείς, 17441)

The screenshot displays a web interface for document management. At the top, there are navigation tabs for 'ΕΠΙΧΕΙΡΗΣΙΑΚΟ ΠΡΟΓΡΑΜΜΑ ΑΝΤΑΓΩΝΙΣΤΙΚΟΤΗΤΑ ΚΑΙ ΕΚΜΟΧΕΛΥΣΗ' and 'ΕΠΙΧΕΙΡΗΣΙΑΚΟ ΠΡΟΓΡΑΜΜΑ ΑΝΤΑΓΩΝΙΣΤΙΚΟΤΗΤΑ ΚΑΙ ΕΚΜΟΧΕΛΥΣΗ'. The main content area shows a list of documents with columns for 'Κωδικός', 'Περιγραφή', 'Κατάσταση', 'Προσέλαση', and 'Προσέλαση'. The documents are listed under the heading 'ΕΠΙΧΕΙΡΗΣΙΑΚΟ ΠΡΟΓΡΑΜΜΑ ΑΝΤΑΓΩΝΙΣΤΙΚΟΤΗΤΑ ΚΑΙ ΕΚΜΟΧΕΛΥΣΗ'. The interface includes a search bar, a list of documents, and a table with columns for 'Κωδικός', 'Περιγραφή', 'Κατάσταση', 'Προσέλαση', and 'Προσέλαση'. The table contains several rows of document information, including titles like 'ΠΡΟΣΚΛΗΣΗ ΥΠΟΒΛΗΤΗΣΙΑΣ' and 'ΑΝΑΚΟΙΝΩΣΗ'. The interface also features a sidebar with navigation options and a footer with contact information.

ΛΕΙΤΟΥΡΓΗΣ ΝΙΚΟΛΑΟΣ

This screenshot shows a similar web interface to the one above, but with a different set of documents. The navigation tabs and header information are consistent. The main content area displays a list of documents under the heading 'ΕΠΙΧΕΙΡΗΣΙΑΚΟ ΠΡΟΓΡΑΜΜΑ ΑΝΤΑΓΩΝΙΣΤΙΚΟΤΗΤΑ ΚΑΙ ΕΚΜΟΧΕΛΥΣΗ'. The table columns are 'Κωδικός', 'Περιγραφή', 'Κατάσταση', 'Προσέλαση', and 'Προσέλαση'. The documents listed include titles such as 'ΠΡΟΣΚΛΗΣΗ ΥΠΟΒΛΗΤΗΣΙΑΣ' and 'ΑΝΑΚΟΙΝΩΣΗ'. The interface includes a search bar, a list of documents, and a footer with contact information.

Πανελλήνιες Εξετάσεις 2022

Υποψήφιος: ΜΑΝΕΖΗΣ ΙΩΑΝΝΗΣ

Κατηγορία: ΕΙΣΑΓΩΓΙΚΕΣ ΕΞΕΤΑΣΕΙΣ

Είδος	Πανελλήνιες	Επιπλέον Κατηγορίες	Ποσοστά επιτυχίας (Επιτυχίες/Αποτυχίες)
ΕΙΣΑΓΩΓΙΚΕΣ ΕΞΕΤΑΣΕΙΣ	Αρχική Εισαγωγή στο Τμήμα (ΑΕΚ)	ΑΕΚ (Αρχική)	100%

Κατάσταση: **ΕΠΙΤΥΧΗΣ**

Αντικείμενο	Αριθμός	Βαθμολογία	Μέση
ΜΑΘΗΜΑΤΑ	1	100	100
ΕΡΕΥΝΗΤΙΚΟ ΠΡΟΓΡΑΜΜΑ	2	100	100
ΣΥΝΟΛΟ	3	200	100

ΜΑΝΕΖΗΣ ΙΩΑΝΝΗΣ

Πανελλήνιες Εξετάσεις 2022

Υποψήφιος: ΜΑΡΚΑΤΗΣ ΜΙΧΑΗΛ

Κατηγορία: ΕΙΣΑΓΩΓΙΚΕΣ ΕΞΕΤΑΣΕΙΣ

Είδος	Πανελλήνιες	Επιπλέον Κατηγορίες	Ποσοστά επιτυχίας (Επιτυχίες/Αποτυχίες)
ΕΙΣΑΓΩΓΙΚΕΣ ΕΞΕΤΑΣΕΙΣ	Αρχική Εισαγωγή στο Τμήμα (ΑΕΚ)	ΑΕΚ (Αρχική)	100%

Κατάσταση: **ΕΠΙΤΥΧΗΣ**

Αντικείμενο	Αριθμός	Βαθμολογία	Μέση
ΜΑΘΗΜΑΤΑ	1	100	100
ΕΡΕΥΝΗΤΙΚΟ ΠΡΟΓΡΑΜΜΑ	2	100	100
ΣΥΝΟΛΟ	3	200	100

ΜΑΡΚΑΤΗΣ ΜΙΧΑΗΛ

Πανελλήνιες Εξετάσεις 2022

Υποψήφιος: ΜΑΡΚΑΤΗΣ ΜΙΧΑΗΛ

Κατηγορία: ΕΙΣΑΓΩΓΙΚΕΣ ΕΞΕΤΑΣΕΙΣ

Είδος	Πανελλήνιες	Επιπλέον Κατηγορίες	Ποσοστά επιτυχίας (Επιτυχίες/Αποτυχίες)
ΕΙΣΑΓΩΓΙΚΕΣ ΕΞΕΤΑΣΕΙΣ	Αρχική Εισαγωγή στο Τμήμα (ΑΕΚ)	ΑΕΚ (Αρχική)	100%

Κατάσταση: **ΕΠΙΤΥΧΗΣ**

Αντικείμενο	Αριθμός	Βαθμολογία	Μέση
ΜΑΘΗΜΑΤΑ	1	100	100
ΕΡΕΥΝΗΤΙΚΟ ΠΡΟΓΡΑΜΜΑ	2	100	100
ΣΥΝΟΛΟ	3	200	100

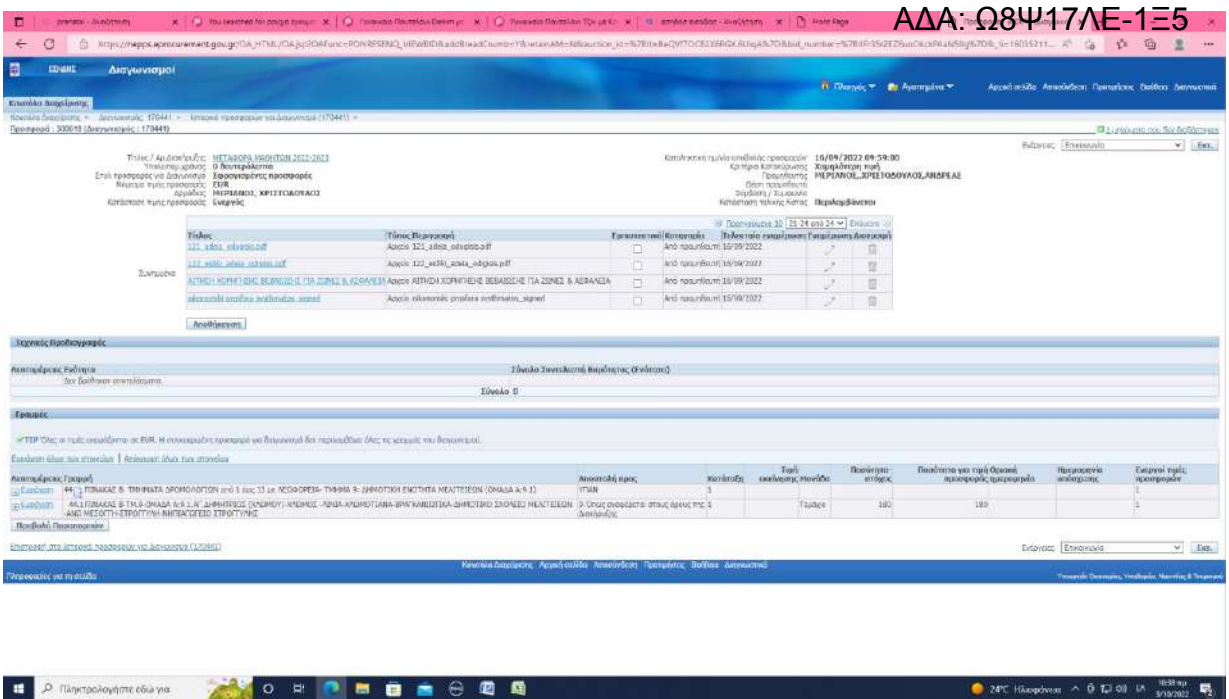

ΤΡΑΒΕΛ ΚΟΜΠΑΝΙ Α.Ε.

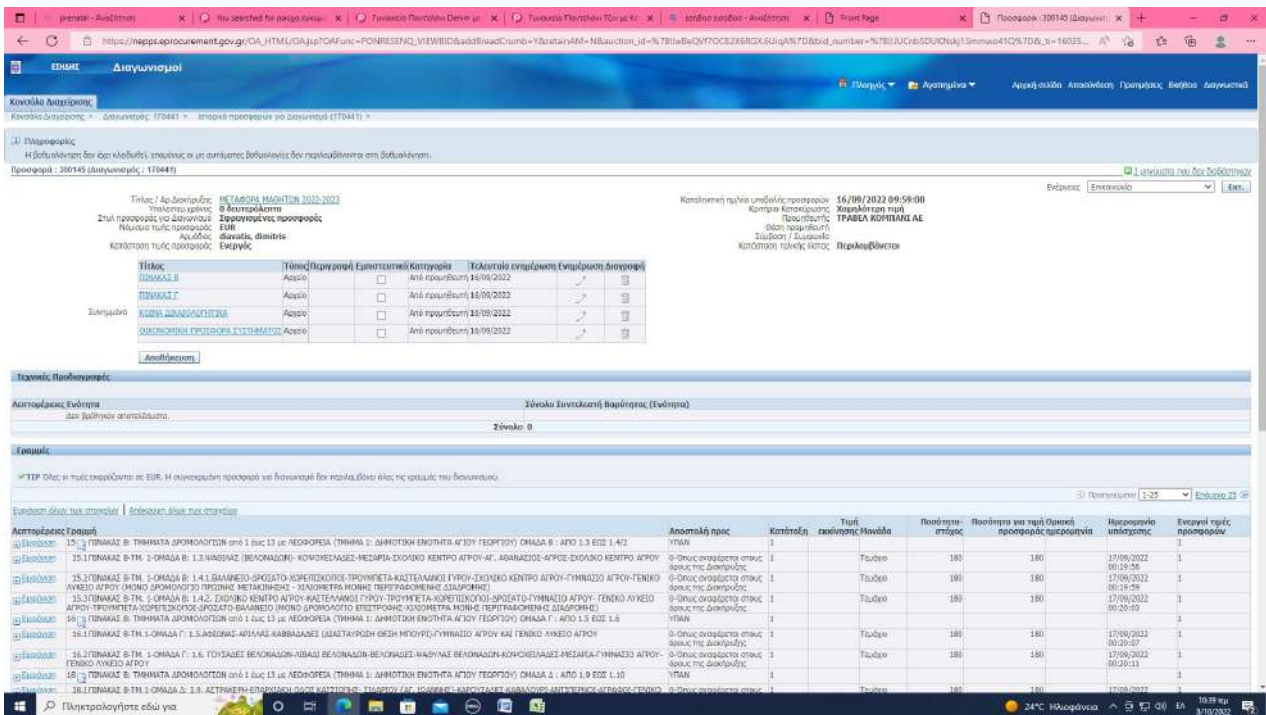

Εν συνέχεια η Επιτροπή εκτύπωσε και μονόγραψε τα έγγραφα που είχαν υποβληθεί ηλεκτρονικά.

Ο Συνολικός αριθμός των δρομολογίων προς διαπραγμάτευση ανέρχεται σε 125 δρομολόγια.

Από τον έλεγχο των δρομολογίων προέκυψε ότι υπήρξαν 53 δρομολόγια για τα οποία δεν κατατέθηκε καμία προσφορά ως εμφανίζονται στον κάτωθι ΠΙΝΑΚΑ 1 του 1^{ου} πρακτικού:

• ΠΙΝΑΚΑΣ Α: ΤΜΗΜΑΤΑ ΔΡΟΜΟΛΟΓΙΩΝ από 1 έως 13 με ΕΠΙΒΑΤΙΚΟ ΔΗΜΟΣΙΑΣ ΧΡΗΣΗΣ (Ε.Δ.Χ) ***

Υποβολή Προσφοράς ανά Δρομολόγιο (Κάθε Δρομολόγιο είναι ξεχωριστό Τμήμα)

*** Ε.Δ.Χ - ΤΑΞΙ (έως 4 θέσεων) και Ε.Δ.Χ - ΕΙΔΙΚΗΣ ΜΙΣΘΩΣΗΣ (έως 8 θέσεων) ανάλογα με την άδεια του κάθε οχήματος, βάσει της υπ'αρ.50025/2018 Κ.Υ.Α (ΦΕΚ Β'4217),όπως τροποποιήθηκε και ισχύει (ΦΕΚ Β'4294)

A/A	ΔΡΟΜΟΛΟΓΙΟ	ΣΧΟΛΙΚΕΣ ΜΟΝΑΔΕΣ ΠΟΥ ΕΞΥΠΗΡΕΤΟΥΝΤΑΙ	ΑΡΙΘΜΟΣ ΜΕΤΑΦΕΡΟΜΕΝΩΝ ΜΑΘΗΤΩΝ	ΧΙΛΙΟΜΕΤΡΑ ΔΡΟΜΟΛΟΓΙΟΥ (ΜΕΤΑΒΑΣΗΣ ΚΑΙ ΕΠΙΣΤΡΟΦΗΣ)	ΠΟΣΟ ΣΥΝΟΛΟΥ (ΗΜΕΡΗΣΙΑ ΑΠΟΖΗΜΙΩΣΗ σε €)	ΠΟΣΟ ΜΕΤΑΦΟΡΑΣ (ΗΜΕΡΗΣΙΑ ΑΠΟΖΗΜΙΩΣΗ σε € ΧΩΡΙΣ ΦΠΑ)	ΣΥΝΟΛΙΚΟ ΠΟΣΟ (ΗΜΕΡΗΣΙΑΣ ΑΠΟΖΗΜΙΩΣΗΣ σε € ΧΩΡΙΣ ΦΠΑ)	ΣΥΝΟΛΟ ΗΜΕΡΩΝ ΑΝΑ ΣΧΟΛΙΚΟ ΕΤΟΣ	ΚΟΣΤΟΣ (ΧΩΡΙΣ Φ.Π.Α.) για το σχολικό έτος 2022-2023	ΜΕΤΑΦΟΡΙΚΟ ΜΕΣΟ
2	ΑΝΩ ΓΑΡΟΥΝΑ-ΔΗΜΟΤΙΚΟ ΣΧΟΛΕΙΟ ΚΑΤΩ ΓΑΡΟΥΝΑ-ΑΝΩ ΓΑΡΟΥΝΑ-ΔΗΜΟΤΙΚΟ ΣΧΟΛΕΙΟ ΓΑΡΟΥΝΑ-ΑΝΩ ΓΑΡΟΥΝΑ (ΕΞΥΠΗΡΕΤΗΣΗ 2 ΔΙΑΔΡΟΜΩΝ ΣΤΟ ΣΧΟΛΑΣΜΑ ΚΑΙ ΓΙΑ ΟΛΟΗΜΕΡΟ)	ΔΗΜΟΤΙΚΟ ΣΧΟΛΕΙΟ ΚΑΤΩ ΓΑΡΟΥΝΑ	2	12,00		27,30	27,30	180	4.914,00	Ε.Δ.Χ-ΤΑΞΙ
3	ΓΑΡΔΙΚΙ -ΔΗΜΟΤΙΚΟ ΣΧΟΛΕΙΟ ΑΓΙΟΥ ΜΑΤΘΑΙΟΥ	ΔΗΜΟΤΙΚΟ ΣΧΟΛΕΙΟ ΑΓΙΟΥ ΜΑΤΘΑΙΟΥ	1	10,00		25,20	25,20	180	4.536,00	ΕΔΧ-ΤΑΞΙ
5	ΕΠΙΣΚΟΠΙΑΝΑ (ΟΡΕΙΝΟ ΤΜΗΜΑ)- ΔΗΜΟΤΙΚΟ ΣΧΟΛΕΙΟ ΜΕΛΙΤΕΙΩΝ	ΔΗΜΟΤΙΚΟ ΣΧΟΛΕΙΟ ΜΕΛΙΤΕΙΩΝ (ΒΡΑΓΚΑΝΙΩΤΙΚΑ)	4	13,00		29,04	29,04	180	5.227,20	ΕΔΧ-ΤΑΞΙ
7	ΜΑΛΤΑ ΠΕΡΙΒΟΛΙΟΥ-ΚΟΥΡΑΜΙΛΑΣ ΠΕΡΙΒΟΛΙΟΥ-2ο ΔΗΜΟΤΙΚΟ ΣΧΟΛΕΙΟ ΚΟΡΙΣΣΙΩΝ- ΠΕΡΙΒΟΛΙΟΥ- ΠΕΡΙΒΟΛΙ- 2ο ΔΗΜΟΤΙΚΟ ΣΧΟΛΕΙΟ ΚΟΡΙΣΣΙΩΝ- ΠΕΡΙΒΟΛΙΟΥ	2ο ΔΗΜΟΤΙΚΟ ΣΧΟΛΕΙΟ ΚΟΡΙΣΣΙΩΝ- ΠΕΡΙΒΟΛΙΟΥ	6	20,40		36,08	36,08	180	6.494,40	ΕΔΧ-TAXI
8	ΛΕΥΚΙΜΜΗ ΦΟΥΣΕΙΚΑ-ΛΕΥΚΙΜΜΗ ΠΑΝΑΓΙΑ-1ο ΔΗΜΟΤΙΚΟ ΣΧΟΛΕΙΟ ΛΕΥΚΙΜΜΗΣ	1ο ΔΗΜΟΤΙΚΟ ΣΧΟΛΕΙΟ ΛΕΥΚΙΜΜΗΣ	2	4,00		19,32	19,32	180	3.477,60	ΕΔΧ-TAXI
10	ΣΤΡΟΓΓΥΛΗ - 1ο ΣΧΟΛΙΚΟ ΚΕΝΤΡΟ ΘΙΝΑΛΙΟΥ	1ο ΣΧΟΛΙΚΟ ΚΕΝΤΡΟ ΘΙΝΑΛΙΟΥ (ΑΧΑΡΑΒΗ)	1	6,40		21,42	21,42	180	3.855,60	ΕΔΧ-ΤΑΞΙ
12	ΑΝΩ ΚΟΡΑΚΙΑΝΑ-ΓΥΜΝΑΣΙΟ ΣΚΡΙΠΕΡΟΥ ΜΕ ΛΥΚΕΙΑΚΕΣ ΤΑΞΕΙΣ	ΓΥΜΝΑΣΙΟ ΣΚΡΙΠΕΡΟΥ ΜΕ ΛΥΚΕΙΑΚΕΣ ΤΑΞΕΙΣ	1	6,00		21,00	21,00	180	3.780,00	ΕΔΧ-ΤΑΞΙ
13	ΣΩΚΡΑΚΙ-ΔΗΜΟΤΙΚΟ ΣΧΟΛΕΙΟ ΚΑΤΩ ΚΟΡΑΚΙΑΝΑΣ	ΔΗΜΟΤΙΚΟ ΣΧΟΛΕΙΟ ΚΑΤΩ ΚΟΡΑΚΙΑΝΑΣ	2	20,80		36,54	36,54	180	6.577,20	ΕΔΧ-TAXI

Τμήμα ανά Δημοτική Ενότητα- Τμήμα ο Δήμος Παξών (Υποβολή Προσφοράς ανά ομάδες δρομολογίων, όπως περιγράφονται στα αντίστοιχα Τμήματα ή στο σύνολο των δρομολογίων του Τμήματος)

**** ΜΕΓΑΛΟ ΛΕΩΦΟΡΕΙΟ: άνω των 20 θέσεων καθημένων και ΜΙΚΡΟ ΛΕΩΦΟΡΕΙΟ: από 12 έως 20 θέσεις καθημένων, βάσει της υπ'αρ.50025/2018 Κ.Υ.Α.(ΦΕΚ Β'4217), όπως τροποποιήθηκε και ισχύει (ΦΕΚ Β'4294) (Τιμή καυσίμου:1,90 Μέση τιμή μηνός Αυγούστου για το Νομό Κέρκυρας / 2,05 Μέση τιμή μηνός Αυγούστου για το Δήμο Παξών). Για τις μεταφορές με συνοδό, απαιτείται ονομαστική κατάσταση των συνοδών ανά δρομολόγιο (άρθρο 7 ΚΥΑ)

ΤΜΗΜΑ 1: ΔΗΜΟΤΙΚΗ ΕΝΟΤΗΤΑ ΑΓΙΟΥ ΓΕΩΡΓΙΟΥ

A/A	ΔΡΟΜΟΛΟΓΙΟ	ΣΧΟΛΙΚΕΣ ΜΟΝΑΔΕΣ ΠΟΥ ΕΞΥΠΗΡΕΤΟΥΝΤΑΙ	ΑΡΙΘΜΟΣ ΜΕΤΑΦΕΡΟΜΕΝΩΝ ΜΑΘΗΤΩΝ	ΧΙΛΙΟΜΕΤΡΑ ΔΡΟΜΟΛΟΓΙΟΥ (ΜΕΤΑΒΑΣΗΣ ΚΑΙ ΕΠΙΣΤΡΟΦΗΣ)	(ΗΜΕΡΗΣΙΑ ΑΠΟΖΗΜΙΩΣΗ σε € ΧΩΡΙΣ ΦΠΑ)	(ΗΜΕΡΗΣΙΑ ΑΠΟΖΗΜΙΩΣΗ σε € ΧΩΡΙΣ ΦΠΑ)	ΣΥΝΟΛΙΚΟ ΤΙΟΣΟ (ΗΜΕΡΗΣΙΑΣ ΑΠΟΖΗΜΙΩΣΗΣ σε € ΧΩΡΙΣ ΦΠΑ)	ΣΥΝΟΛΟ ΗΜΕΡΩΝ ΑΝΑ ΣΧΟΛΙΚΟ ΕΤΟΣ	ΚΟΣΤΟΣ (ΧΩΡΙΣ Φ.Π.Α.) για το σχολικό έτος 2022-2023	ΜΕΤΑΦΟΡΙΚΟ ΜΕΣΟ
ΟΜΑΔΑ Α : ΑΠΟ 1.1 ΕΩΣ 1.2										
1.1	ΑΓΙΟΣ ΓΕΩΡΓΙΟΣ ΠΑΓΩΝ-ΠΡΙΝΥΛΑΣ-ΠΑΓΟΙ-ΒΑΤΩΝΙΕΣ-ΑΡΚΑΔΑΔΕΣ-ΣΧΟΛΙΚΟ ΚΕΝΤΡΟ ΑΓΡΟΥ	ΣΧΟΛΙΚΟ ΚΕΝΤΡΟ ΑΓΡΟΥ	29	23,40	10,20	116,02	126,22	180	22.719 ,60	ΜΕΓΑΛΟ ΛΕΩΦΟΡΕΙΟ
1.2	ΑΦΙΩΝΑΣ -ΑΡΙΛΛΑΣ-ΚΑΒΒΑΔΑΔΕΣ-ΔΑΦΝΗ--ΑΣΠΙΩΤΑΔΕΣ-ΜΑΝΑΤΑΔΕΣ-ΔΕΝΔΡΟΥΛΙ ΑΓΡΟΥ-ΣΧΟΛΙΚΟ ΚΕΝΤΡΟ ΑΓΡΟΥ	ΣΧΟΛΙΚΟ ΚΕΝΤΡΟ ΑΓΡΟΥ	29	32,00	15,30	139,10	154,40	180	27.792 ,00	ΜΕΓΑΛΟ ΛΕΩΦΟΡΕΙΟ
ΟΜΑΔΑ Δ: ΑΠΟ 1.7 ΕΩΣ 1.8										
1.7	ΜΑΓΟΥΛΑΔΕΣ (ΣΤΑΣΗ ΣΟΥΛΙ)-ΚΑΒΒΑΔΑΔΕΣ (ΠΛΑΤΕΙΑ)-ΑΡΜΕΝΑΔΕΣ-ΡΑΧΤΑΔΕΣ--ΔΑΦΝΗ-ΓΑΒΡΑΔΕΣ-ΓΥΜΝΑΣΙΟ ΑΓΡΟΥ-ΓΕΝΙΚΟ ΛΥΚΕΙΟ ΑΓΡΟΥ	ΓΥΜΝΑΣΙΟ ΑΓΡΟΥ-ΓΕΝΙΚΟ ΛΥΚΕΙΟ ΑΓΡΟΥ	50	29,00		131,64	131,64	180	23.695 ,20	ΜΕΓΑΛΟ ΛΕΩΦΟΡΕΙΟ
1.8	ΑΓΙΟΣ ΓΕΩΡΓΙΟΣ ΠΑΓΩΝ-ΠΡΙΝΥΛΑΣ-ΠΑΓΟΙ-ΒΑΤΩΝΙΕΣ--ΓΥΜΝΑΣΙΟ ΑΓΡΟΥ ΚΑΙ ΓΕΝΙΚΟ ΛΥΚΕΙΟ ΑΓΡΟΥ	ΓΥΜΝΑΣΙΟ ΑΓΡΟΥ - ΓΕΝΙΚΟ ΛΥΚΕΙΟ ΑΓΡΟΥ	18	23,40		70,08	70,08	180	12.614 ,40	ΜΙΚΡΟ ΛΕΩΦΟΡΕΙΟ
ΤΜΗΜΑ 2: ΔΗΜΟΤΙΚΗ ΕΝΟΤΗΤΑ ΑΧΙΛΛΕΙΩΝ										
ΟΜΑΔΑ Α : ΑΠΟ 2.1 ΕΩΣ 2.2										
2.1	ΚΑΣΤΑΝΙΑ-ΤΣΑΡΟΥ-ΔΗΜΟΤΙΚΟ ΣΧΟΛΕΙΟ ΒΙΡΟΥ-ΧΡΥΣΙΔΑ-ΒΡΥΩΝΗ-ΒΙΡΟΣ-ΔΗΜΟΤΙΚΟ ΣΧΟΛΕΙΟ ΒΙΡΟΥ	ΔΗΜΟΤΙΚΟ ΣΧΟΛΕΙΟ ΒΙΡΟΥ	52	17,40	10,20	100,04	110,24	180	19.843 ,20	ΜΕΓΑΛΟ ΛΕΩΦΟΡΕΙΟ
2.2	ΧΡΥΣΙΔΑ-ΒΡΥΩΝΗ-ΔΙΑΣΤΑΥΡΩΣΗ ΑΓ. ΠΡΟΚΟΠΙΟΥ (ΣΟΥΛΕΙΚΑ)--ΠΟΝΤΗ-ΔΗΜΟΤΙΚΟ ΣΧΟΛΕΙΟ ΚΥΝΟΠΙΑΣΤΩΝ	ΔΗΜΟΤΙΚΟ ΣΧΟΛΕΙΟ ΚΥΝΟΠΙΑΣΤΩΝ	25	10,00	10,20	57,50	67,70	180	12.186 ,00	ΜΕΓΑΛΟ ΛΕΩΦΟΡΕΙΟ

2.3	ΠΕΡΑΜΑ-ΧΡΥΣΙΔΑ-ΠΙΚΟΥΛΑΤΙΚΑ-ΛΙΒΑΔΙ ΓΑΣΤΟΥΡΙΟΥ-ΔΗΜΟΤΙΚΟ ΣΧΟΛΕΙΟ ΓΑΣΤΟΥΡΙΟΥ	ΔΗΜΟΤΙΚΟ ΣΧΟΛΕΙΟ ΓΑΣΤΟΥΡΙΟΥ	30	16,00	10,20	96,26	106,46	180	19.162,80	ΜΕΓΑΛΟ ΛΕΩΦΟΡΕΙΟ
2.4	ΣΤΑΥΡΟΣ-ΑΓΙΟΙ ΔΕΚΑ-ΔΗΜΟΤΙΚΟ ΣΧΟΛΕΙΟ ΚΥΝΟΠΙΑΣΤΩΝ-ΓΥΜΝΑΣΙΟ ΚΑΣΤΕΛΛΑΝΩΝ ΜΕΣΗΣ - ΓΕΝΙΚΟ ΛΥΚΕΙΟ ΚΑΣΤΕΛΛΑΝΩΝ ΜΕΣΗΣ	ΔΗΜ. ΣΧΟΛΕΙΟ ΚΥΝΟΠΙΑΣΤΩΝ & ΓΥΜΝΑΣΙΟ ΚΑΣΤΕΛΛΑΝΩΝ ΜΕΣΗΣ & ΓΕΝΙΚΟ ΛΥΚΕΙΟ ΚΑΣΤΕΛΛΑΝΩΝ ΜΕΣΗΣ	32	23,80	10,20	111,72	121,92	180	21.945,60	ΜΕΓΑΛΟ ΛΕΩΦΟΡΕΙΟ

ΟΜΑΔΑ Γ : ΑΠΟ 2.5 ΕΩΣ 2.7

2.5	ΑΓ. ΘΕΟΔΩΡΟΙ-ΑΛΕΠΟΧΩΡΙ-ΚΑΜΑΡΑ-ΔΗΜΟΤΙΚΟ ΣΧΟΛΕΙΟ ΚΑΣΤΕΛΛΑΝΩΝ ΜΕΣΗΣ-ΜΑΝΤΟΥΚΙ ΚΑΣΤΕΛΛΑΝΩΝ ΜΕΣΗΣ-ΔΗΜΟΤΙΚΟ ΣΧΟΛΕΙΟ ΚΑΣΤΕΛΛΑΝΩΝ ΜΕΣΗΣ-ΑΓΙΟΣ ΠΡΟΚΟΠΗΣ-ΔΗΜΟΤΙΚΟ ΣΧΟΛΕΙΟ ΚΑΣΤΕΛΛΑΝΩΝ ΜΕΣΗΣ <u>(ΑΠΑΙΤΕΙΤΑΙ Η ΔΡΟΜΟΛΟΓΗΣΗ ΜΙΚΡΟΥ ΛΕΩΦΟΡΕΙΟΥ ΛΟΓΩ ΣΤΕΝΟΤΗΤΑΣ ΔΡΟΜΟΥ)</u>	ΔΗΜΟΤΙΚΟ ΣΧΟΛΕΙΟ ΚΑΣΤΕΛΛΑΝΩΝ ΜΕΣΗΣ	41	19,80	10,20	68,10	78,30	180	14.094,00	ΜΙΚΡΟ ΛΕΩΦΟΡΕΙΟ (20 ΘΕΣΕΩΝ (14, 7 ΚΑΙ 20 ΜΕΤΑΦΕΡΟΜΕΝΟΙ ΜΑΘΗΤΕΣ ΑΝΑ ΠΕΡΙΓΡΑΦΟΜΕΝΗ ΔΙΑΔΡΟΜΗ)
2.6	ΒΑΡΥΠΑΤΑΔΕΣ-ΚΑΛΑΦΑΤΙΩΝΕΣ-ΔΗΜΟΤΙΚΟ ΣΧΟΛΕΙΟ ΚΑΣΤΕΛΛΑΝΩΝ ΜΕΣΗΣ-ΓΥΜΝΑΣΙΟ ΚΑΣΤΕΛΛΑΝΩΝ ΜΕΣΗΣ-ΓΕΝΙΚΟ ΛΥΚΕΙΟ ΚΑΣΤΕΛΛΑΝΩΝ ΜΕΣΗΣ-ΚΟΥΡΑΜΑΔΕΣ-ΔΗΜΟΤΙΚΟ ΣΧΟΛΕΙΟ ΚΑΣΤΕΛΛΑΝΩΝ ΜΕΣΗΣ	ΔΗΜΟΤΙΚΟ ΣΧΟΛΕΙΟ ΚΑΣΤΕΛΛΑΝΩΝ ΜΕΣΗΣ & ΓΥΜΝΑΣΙΟ ΚΑΣΤΕΛΛΑΝΩΝ ΜΕΣΗΣ & ΓΕΝΙΚΟ ΛΥΚΕΙΟ ΚΑΣΤΕΛΛΑΝΩΝ ΜΕΣΗΣ	46	17,00	10,20	97,74	107,94	180	19.429,20	ΜΕΓΑΛΟ ΛΕΩΦΟΡΕΙΟ (ΕΩΣ 35 ΘΕΣΕΩΝ-ΣΤΕΝΟΤΗΤΑ ΔΡΟΜΟΥ) (31 & 15 ΜΕΤΑΦΕΡΟΜΕΝΟΙ ΜΑΘΗΤΕΣ ΑΝΑ ΠΕΡΙΓΡΑΦΟΜΕΝΗ ΔΙΑΔΡΟΜΗ)
2.7	ΒΑΡΥΠΑΤΑΔΕΣ-ΚΑΛΑΦΑΤΙΩΝΕΣ-ΚΑΛΑΦΑΤΙΩΝΕΣ ΚΟΘΩΝΙΚΙ--ΜΑΝΤΟΥΚΙ (ΚΑΣΤΕΛΛΑΝΩΝ ΜΕΣΗΣ) - ΚΑΣΤΕΛΛΑΝΟΙ ΜΕΣΗΣ (ΠΛΑΤΕΙΑ) -ΑΓ. ΠΡΟΚΟΠΙΟΣ-ΝΗΠΙΑΓΩΓΕΙΟ ΚΑΣΤΕΛΛΑΝΩΝ ΜΕΣΗΣ	ΝΗΠΙΑΓΩΓΕΙΟ ΚΑΣΤΕΛΛΑΝΩΝ ΜΕΣΗΣ (ΚΑΜΑΡΑ)	15	18,00	10,20	61,90	72,10	180	12.978,00	ΜΙΚΡΟ ΛΕΩΦΟΡΕΙΟ

ΤΜΗΜΑ 3: ΔΗΜΟΤΙΚΗ ΕΝΟΤΗΤΑ ΕΣΠΕΡΙΩΝ

ΟΜΑΔΑ Α : ΑΠΟ 3.1 ΕΩΣ 3.2

3.1	ΑΡΙΛΛΑΣ--ΜΕΣΟΡΑΧΗ-ΚΑΒΒΑΔΑΔΕΣ-ΣΧΟΛΙΚΟ ΚΕΝΤΡΟ ΒΕΛΟΝΑΔΩΝ	ΣΧΟΛΙΚΟ ΚΕΝΤΡΟ ΒΕΛΟΝΑΔΩΝ (ΘΕΣΗ ΑΓΙΟΣ ΗΛΙΑΣ ΒΕΛΟΝΑΔΩΝ)	52	16,40	10,20	99,42	109,62	180	19.731,60	ΜΕΓΑΛΟ ΛΕΩΦΟΡΕΙΟ
-----	---	---	----	-------	-------	-------	--------	-----	-----------	------------------

3.2	ΑΦΙΩΝΑΣ-ΑΡΜΕΝΑΔΕΣ -ΣΧΟΛΙΚΟ ΚΕΝΤΡΟ ΒΕΛΟΝΑΔΩΝ	ΣΧΟΛΙΚΟ ΚΕΝΤΡΟ ΒΕΛΟΝΑΔΩΝ (ΘΕΣΗ ΑΓΙΟΣ ΗΛΙΑΣ ΒΕΛΟΝΑΔΩΝ)	12	13,00	10,20	53,70	63,90	180	11.502 ,00	ΜΙΚΡΟ ΛΕΩΦΟΡΕΙΟ (ΣΤΕΝΟΤΗΤΑ ΔΡΟΜΟΥ)
ΟΜΑΔΑ Β: ΑΠΟ 3.3 ΕΩΣ 3.4										
3.3	ΠΕΡΟΥΛΑΔΕΣ- ΜΕΛΙΤΣΑ-ΣΙΔΑΡΙ-ΣΙΔΑΡΙ ΠΟΡΤΙ--ΣΧΟΛΙΚΟ ΚΕΝΤΡΟ ΒΕΛΟΝΑΔΩΝ	ΣΧΟΛΙΚΟ ΚΕΝΤΡΟ ΒΕΛΟΝΑΔΩΝ (ΘΕΣΗ ΑΓΙΟΣ ΗΛΙΑΣ ΒΕΛΟΝΑΔΩΝ	46	20,20	10,20	109,62	119,82	180	21.567 ,60	ΜΕΓΑΛΟ ΛΕΩΦΟΡΕΙΟ
3.4	ΒΕΛΟΝΑΔΕΣ -ΜΙΑΟΥΛΗ ΒΕΛΟΝΑΔΩΝ- ΤΣΙΠΟΥΡΔΑΤΙΚΑ ΒΕΛΟΝΑΔΩΝ- ΛΙΒΑΔΙ ΒΕΛΟΝΑΔΩΝ - ΜΠΙΡΟΥ ΒΕΛΟΝΑΔΩΝ - ΣΧΟΛΙΚΟ ΚΕΝΤΡΟ ΒΕΛΟΝΑΔΩΝ	ΣΧΟΛΙΚΟ ΚΕΝΤΡΟ ΒΕΛΟΝΑΔΩΝ (ΘΕΣΗ ΑΓΙΟΣ ΗΛΙΑΣ ΒΕΛΟΝΑΔΩΝ)	47	23,40	10,20	116,02	126,22	180	22.719 ,60	ΜΕΓΑΛΟ ΛΕΩΦΟΡΕΙΟ
ΟΜΑΔΑ Γ: ΑΠΟ 3.5 ΕΩΣ 3.6										
3.5	ΠΟΥΛΗΜΑΤΕΣ ΒΕΛΟΝΑΔΩΝ- ΚΟΝΤΡΑΓΑΔΕΣ ΒΕΛΟΝΑΔΩΝ- ΤΣΟΥΚΑΛΙΟ ΒΕΛΟΝΑΔΩΝ- ΓΟΥΣΑΔΕΣ ΒΕΛΟΝΑΔΩΝ-ΣΧΟΛΙΚΟ ΚΕΝΤΡΟ ΒΕΛΟΝΑΔΩΝ	ΣΧΟΛΙΚΟ ΚΕΝΤΡΟ ΒΕΛΟΝΑΔΩΝ (ΘΕΣΗ ΑΓΙΟΣ ΗΛΙΑΣ ΒΕΛΟΝΑΔΩΝ)	16	12,00	10,20	49,58	59,78	180	10.760 ,40	ΜΙΚΡΟ ΛΕΩΦΟΡΕΙΟ (ΣΤΕΝΟΤΗΤΑ ΔΡΟΜΟΥ)
3.6	ΧΑΜΗΛΗ ΜΑΓΟΥΛΑΔΩΝ (ΧΑΜΟΓΕΛΟ ΤΟΥ ΠΑΙΔΙΟΥ)- ΜΑΓΟΥΛΑΔΕΣ- ΣΧΟΛΙΚΟ ΚΕΝΤΡΟ ΒΕΛΟΝΑΔΩΝ- ΠΟΥΛΗΜΑΤΕΣ ΒΕΛΟΝΑΔΩΝ- ΚΟΝΤΡΑΓΑΔΕΣ ΒΕΛΟΝΑΔΩΝ- ΤΣΟΥΚΑΛΙΟ ΒΕΛΟΝΑΔΩΝ- ΓΟΥΣΑΔΕΣ ΒΕΛΟΝΑΔΩΝ- ΓΥΜΝΑΣΙΟ ΑΜΦΙΠΑΓΙΤΩΝ	ΣΧΟΛΙΚΟ ΚΕΝΤΡΟ ΒΕΛΟΝΑΔΩΝ (ΑΓ. ΗΛΙΑΣ ΒΕΛΟΝΑΔΩΝ) ΚΑΙ ΓΥΜΝΑΣΙΟ ΑΜΦΙΠΑΓΙΤΩ Ν (ΠΕΡΟΥΛΑΔΕ Σ)	36	26,40	10,20	121,64	131,84	180	23.731 ,20	ΜΕΓΑΛΟ ΛΕΩΦΟΡΕΙΟ ΕΩΣ 30 ΘΕΣΕΩΝ- ΣΤΕΝΟΤΗΤΑ ΔΡΟΜΩΝ (28 ΚΑΙ 8 ΜΕΤΑΦΕΡΟΜΕ ΝΟΙ ΜΑΘΗΤΕΣ ΣΧΟΛΙΚΟΥ ΚΕΝΤΡΟΥ ΒΕΛΟΝΑΔΩΝ & ΓΥΜΝΑΣΙΟΥ ΑΜΦΙΠΑΓΙΤΩΝ ΑΝΤΙΣΤΟΙΧΑ ΑΝΑ ΠΕΡΙΓΡΑΦΟΜΗ ΔΙΑΔΡΟΜΗ)
ΟΜΑΔΑ ΣΤ: ΑΠΟ 3.11 ΕΩΣ 3.12										
3.11	ΑΓΙΟΙ ΔΟΥΛΟΙ-ΑΓ ΠΑΡΑΣΚΕΥΗ-ΑΓΡΑΦΟΙ- ΚΑΒΑΛΟΥΡΙ-ΑΝΤΙΠΕΡΝΟΙ- ΚΑΡΟΥΣΑΔΕΣ--ΔΗΜΟΤΙΚΟ ΣΧΟΛΕΙΟ ΚΑΡΟΥΣΑΔΩΝ- ΓΥΜΝΑΣΙΟ ΚΑΡΟΥΣΑΔΩΝ	ΔΗΜΟΤΙΚΟ ΣΧΟΛΕΙΟ ΚΑΡΟΥΣΑΔΩΝ & ΓΥΜΝΑΣΙΟ ΚΑΡΟΥΣΑΔΩΝ	41	21,60	10,20	122,76	132,96	180	23.932 ,80	ΜΕΓΑΛΟ ΛΕΩΦΟΡΕΙΟ
3.12	ΡΟΔΑ-ΑΓΝΟΣ- ΑΣΤΡΑΚΕΡΗ-ΚΑΤΩ ΡΑΧΗ ΚΑΡΟΥΣΑΔΩΝ-ΑΓ. ΙΩΑΝΝΗΣ ΚΑΡΟΥΣΑΔΩΝ- ΣΤΥΛΙΑ ΚΑΡΟΥΣΑΔΩΝ- ΠΑΡΑΣΠΟΡΕΣ ΚΑΡΟΥΣΑΔΩΝ-ΔΗΜΟΤΙΚΟ ΣΧΟΛΕΙΟ ΚΑΡΟΥΣΑΔΩΝ - ΓΥΜΝΑΣΙΟ ΚΑΡΟΥΣΑΔΩΝ	ΔΗΜΟΤΙΚΟ ΣΧΟΛΕΙΟ ΚΑΡΟΥΣΑΔΩΝ & ΓΥΜΝΑΣΙΟ ΚΑΡΟΥΣΑΔΩΝ	41	32,40	15,30	143,40	158,70	180	28.566 ,00	ΜΕΓΑΛΟ ΛΕΩΦΟΡΕΙΟ
ΤΜΗΜΑ 4: ΔΗΜΟΤΙΚΗ ΕΝΟΤΗΤΑ ΘΙΝΑΛΙΟΥ										

4.1	ΟΜΑΛΗ (ΣΓΟΥΡΑΔΕΣ)- ΕΠΙΣΚΕΨΗ- ΛΑΖΑΡΑΤΙΚΑ-ΑΓ. ΠΑΝΤΕΛΕΗΜΩΝ- 1ο ΣΧΟΛΙΚΟ ΚΕΝΤΡΟ ΘΙΝΑΛΙΟΥ-ΓΥΜΝΑΣΙΟ ΘΙΝΑΛΙΟΥ	1ο ΣΧΟΛΙΚΟ ΚΕΝΤΡΟ ΘΙΝΑΛΙΟΥ & ΓΥΜΝΑΣΙΟ ΘΙΝΑΛΙΟΥ (ΑΧΑΡΑΒΗ)	13	22,00	10,20	78,68	88,88	180	15.998 ,40	ΜΙΚΡΟ ΛΕΩΦΟΡΕΙΟ
4.2	ΠΕΤΑΛΕΙΑ- (ΕΡΙΒΑ) ΛΑΥΚΙ-ΑΓ. ΜΑΡΤΙΝΟΣ- ΚΡΙΝΙΑΣ-1ο ΣΧΟΛΙΚΟ ΚΕΝΤΡΟ ΘΙΝΑΛΙΟΥ- ΓΥΜΝΑΣΙΟ ΘΙΝΑΛΙΟΥ	1ο ΣΧΟΛΙΚΟ ΚΕΝΤΡΟ ΘΙΝΑΛΙΟΥ & ΓΥΜΝΑΣΙΟ ΘΙΝΑΛΙΟΥ (ΑΧΑΡΑΒΗ)	14	26,60	15,30	92,84	108,14	180	19.465 ,20	ΜΙΚΡΟ ΛΕΩΦΟΡΕΙΟ
ΟΜΑΔΑ Δ: 4.7										
4.7	ΚΛΗΜΑΤΙΑ- ΚΥΠΡΙΑΝΑΔΕΣ- ΝΥΜΦΕΣ- ΞΑΝΘΑΤΕΣ - ΠΛΑΤΩΝΑΣ (ΝΥΜΦΩΝ)- 2ο ΣΧΟΛΙΚΟ ΚΕΝΤΡΟ ΘΙΝΑΛΙΟΥ-ΓΥΜΝΑΣΙΟ ΘΙΝΑΛΙΩΝ	2ο ΣΧΟΛΙΚΟ ΚΕΝΤΡΟ ΘΙΝΑΛΙΟΥ (ΠΛΑΤΩΝΑΣ) & ΓΥΜΝΑΣΙΟ ΘΙΝΑΛΙΩΝ	54	35,80	15,30	147,16	162,46	180	29.242 ,80	ΜΕΓΑΛΟ ΛΕΩΦΟΡΕΙΟ ΕΩΣ 50 ΘΕΣΕΩΝ (43 ΚΑΙ 21 ΜΕΤΑΦΕΡΟΜΕ ΝΟΙ ΜΑΘΗΤΕΣ ΑΝΑ ΠΕΡΙΓΡΑΦΟΜΕ ΝΗ ΔΙΑΔΡΟΜΗ)
ΤΜΗΜΑ 5: ΔΗΜΟΤΙΚΗ ΕΝΟΤΗΤΑ ΚΑΣΣΙΩΠΙΩΝ										
ΟΜΑΔΑ Α:ΑΠΟ 5.1 ΕΩΣ 5.2										
ΟΜΑΔΑ Β:5.3										
5.3	ΜΠΑΡΜΠΑΤΙ-ΝΗΣΑΚΙ- ΚΕΝΤΡΩΜΑ-ΓΙΜΑΡΙ- ΒΛΑΧΑΤΙΚΑ-ΣΤΑΣΗ ΚΟΥΛΟΥΡΑ-ΣΤΑΣΗ ΚΡΕΜΜΥΘΑ ΣΙΝΙΩΝ- ΣΤΑΣΗ ΤΣΟΥΚΑ ΣΙΝΙΩΝ-ΔΗΜΟΤΙΚΟ ΣΧΟΛΕΙΟ ΚΑΣΣΙΩΠΗΣ- ΓΥΜΝΑΣΙΟ ΜΕ ΛΥΚΕΙΑΚΕΣ ΤΑΞΕΙΣ ΚΑΣΣΙΩΠΗΣ (ΜΕ ΕΠΙΣΤΡΟΦΗ ΜΟΝΟ ΓΙΑ ΤΟΥΣ ΜΑΘΗΤΕΣ ΤΟΥ ΔΗΜΟΤΙΚΟΥ ΣΧΟΛΕΙΟΥ ΚΑΣΣΙΩΠΗΣ)	ΔΗΜΟΤΙΚΟ ΣΧΟΛΕΙΟ ΚΑΣΣΙΩΠΗΣ & ΓΥΜΝΑΣΙΟ ΚΑΣΣΙΩΠΗΣ ΜΕ ΛΥΚΕΙΑΚΕΣ ΤΑΞΕΙΣ	51	37,00	15,30	143,68	158,98	180	28.616 ,40	ΜΕΓΑΛΟ ΛΕΩΦΟΡΕΙΟ
ΟΜΑΔΑ Γ:ΑΠΟ 5.4 ΕΩΣ 5.5										
5.4	ΠΟΡΤΑ ΣΙΝΙΩΝ-ΣΤΑΣΗ ΓΙΑΝΝΟΥΚΟΥ-ΒΙΓΓΛΑ ΣΙΝΙΩΝ-ΔΗΜΟΤΙΚΟ ΣΧΟΛΕΙΟ ΚΑΣΣΙΩΠΗΣ- ΣΤΑΣΗ ΕΛΑΙΟΥΡΓΙΑ-ΑΓ ΣΤΕΦΑΝΟΣ ΣΙΝΙΩΝ- ΑΥΛΑΚΙ/ΒΟΤΑΝΑ- ΔΗΜΟΤΙΚΟ ΣΧΟΛΕΙΟ ΚΑΣΣΙΩΠΗΣ	ΔΗΜΟΤΙΚΟ ΣΧΟΛΕΙΟ ΚΑΣΣΙΩΠΗΣ	24	43,20	15,30	107,28	122,58	180	22.064 ,40	ΜΙΚΡΟ ΛΕΩΦΟΡΕΙΟ 20 ΘΕΣΕΩΝ - ΣΤΕΝΟΤΗΤΑ ΔΡΟΜΟΥ (17 ΚΑΙ 7 ΜΕΤΑΦΕΡΟΜ ΕΝΟΙ ΜΑΘΗΤΕΣ ΑΝΑ ΠΕΡΙΡΑΦΟΜ ΕΝΗ ΔΙΑΔΡΟΜΗ
5.5	ΠΟΡΤΑ ΣΙΝΙΩΝ-ΣΤΑΣΗ ΓΙΑΝΟΥΚΟΥ-ΑΓΝΙΤΣΙΝΙ- ΣΤΑΣΗ ΕΛΑΙΟΥΡΓΙΑ-ΑΓ ΣΤΕΦΑΝΟΣ ΣΙΝΙΩΝ- ΑΥΛΑΚΙ/ΒΟΤΑΝΑ-	ΓΥΜΝΑΣΙΟ ΜΕ ΛΥΚΕΙΑΚΕΣ ΤΑΞΕΙΣ	19	29,00		77,94	77,94	180	14.029 ,20	ΜΙΚΡΟ ΛΕΩΦΟΡΕΙΟ 20 ΘΕΣΕΩΝ (ΣΤΕΝΟΤΗΤΑ

	ΓΥΜΝΑΣΙΟ ΜΕ ΛΥΚΕΙΑΚΕΣ ΤΑΞΕΙΣ ΚΑΣΣΙΩΠΗΣ	ΚΑΣΣΙΩΠΗΣ								ΔΡΟΜΟΥ)
-	ΤΜΗΜΑ 6: ΔΗΜΟΤΙΚΗ ΕΝΟΤΗΤΑ ΚΕΡΚΥΡΑΙΩΝ									
	ΟΜΑΔΑ Α: ΑΠΟ 6.1 ΕΩΣ 6.2									
6.1	ΚΟΥΡΚΟΥΛΑΙΚΑ ΚΟΝΤΟΚΑΛΙΟΥ-ΚΥΡΑ ΧΡΥΣΙΚΟΥ--ΑΓΡΟΣ ΚΟΝΤΟΚΑΛΙΟΥ-- ΚΟΝΤΟΚΑΛΙ- ΔΗΜΟΤΙΚΟ ΣΧΟΛΕΙΟ ΚΟΝΤΟΚΑΛΙΟΥ	ΔΗΜΟΤΙΚΟ ΣΧΟΛΕΙΟ ΚΟΝΤΟΚΑΛΙΟ Υ	31	12,40	10,20	71,30	81,50	180	14.670 ,00	ΜΕΓΑΛΟ ΛΕΩΦΟΡΕΙΟ
6.2	ΕΥΡΩΠΟΥΛΟΙ-ΣΤΑΣΗ ΜΠΑΣΤΟΥΝΙ ΠΟΤΑΜΟΥ (ΡΑΝΚΙΟΣ)-ΑΓΙΑ ΔΙΚΑΤΕΡΙΝΗ ΠΟΤΑΜΟΥ-ΑΛΥΚΕΣ ΠΟΤΑΜΟΥ- ΔΗΜΟΤΙΚΟ ΣΧΟΛΕΙΟ ΠΟΤΑΜΟΥ- ΣΠΥΡΟΥ ΠΕΡΟΥΛΑΚΗ ΠΟΤΑΜΟΥ- ΑΓΙΑ ΕΥΘΥΜΙΑ ΠΟΤΑΜΟΥ- ΔΗΜΟΤΙΚΟ ΣΧΟΛΕΙΟ ΠΟΤΑΜΟΥ	ΔΗΜΟΤΙΚΟ ΣΧΟΛΕΙΟ ΠΟΤΑΜΟΥ	22	16,60	10,20	61,66	71,86	180	12.934 ,80	ΜΙΚΡΟ ΛΕΩΦΟΡΕΙΟ (11 ΚΑΙ 11 ΜΕΤΑΦΕΡΟΜΕ ΝΟΙ ΜΑΘΗΤΕΣ ΑΝΑ ΠΕΡΙΓΡΑΦΟΜΕ ΝΗ ΔΙΑΔΡΟΜΗ (ΑΠΑΙΤΕΙΤΑΙ Η ΕΚΤΕΛΕΣΗ ΤΟΥ ΜΕ ΜΙΚΡΟ ΛΕΩΦΟΡΕΙΟ ΛΟΓΩ ΤΗΣ ΓΕΦΥΡΑΣ ΤΟΥ ΠΟΤΑΜΟΥ)
	ΟΜΑΔΑ Β: ΑΠΟ 6.3 ΕΩΣ 6.4									
6.3	ΑΓΙΟΣ ΒΛΑΣΣΗΣ (ΤΡΙΚΛΙΝΟ) -ΤΡΙΚΛΙΝΟ- ΔΗΜΟΤΙΚΟ ΣΧΟΛΕΙΟ ΑΛΕΠΟΥΣ - ΑΛΕΠΟΥ ΧΑΒΑΗ - ΑΛΕΠΟΥ ΜΑΜΑΛΟΙ-ΑΛΕΠΟΥ - ΔΗΜΟΤΙΚΟ ΣΧΟΛΕΙΟ ΑΛΕΠΟΥΣ	ΔΗΜΟΤΙΚΟ ΣΧΟΛΕΙΟ ΑΛΕΠΟΥΣ	23	11,40	10,20	43,36	53,56	180	9.640, 80	ΜΙΚΡΟ ΛΕΩΦΟΡΕΙΟ ΣΤΕΝΟΤΗΤΑ ΔΡΟΜΟΥ)
6.4	ΚΑΛΛΙΘΕΑ ΚΑΝΑΛΙΩΝ- JUMBO-ΚΑΝΑΛΙΑ- ΔΗΜΟΤΙΚΟ ΣΧΟΛΕΙΟ ΚΑΝΑΛΙΩΝ-ΑΓ ΓΟΥΡΓΗ ΚΑΝΑΛΙΩΝ-ΡΩΜΕΪΚΟ ΚΑΝΑΛΙΩΝ- ΑΓΙΑ ΕΛΕΟΥΣΑ ΚΑΝΑΛΙΩΝ-- ΚΑΤΑΚΑΛΟΥ ΚΑΝΑΛΙΩΝ-ΔΗΜΟΤΙΚΟ ΣΧΟΛΕΙΟ ΚΑΝΑΛΙΩΝ	ΔΗΜΟΤΙΚΟ ΣΧΟΛΕΙΟ ΚΑΝΑΛΙΩΝ	27	14,80	10,20	55,04	65,24	180	11.743 ,20	ΜΙΚΡΟ ΛΕΩΦΟΡΕΙΟ (ΣΤΕΝΟΤΗΤΑ ΔΡΟΜΟΥ)
-	ΤΜΗΜΑ 7: ΔΗΜΟΤΙΚΗ ΕΝΟΤΗΤΑ ΚΟΡΙΣΣΙΩΝ									
	ΟΜΑΔΑ Α : ΑΠΟ 7.1 ΕΩΣ 7.2									
	ΟΜΑΔΑ Β : ΑΠΟ 7.3 ΕΩΣ 7.5									
7.3	ΠΕΤΡΙΤΗΣ-ΝΟΤΟΣ ΑΓ. ΝΙΚΟΛΑΟΥ-ΓΥΜΝΑΣΙΟ ΑΡΓΥΡΑΔΩΝ ΜΕ ΛΥΚΕΙΑΚΕΣ ΤΑΞΕΙΣ- ΑΓΙΟΣ ΝΙΚΟΛΑΟΣ- ΡΟΥΜΑΝΑΔΕΣ (ΑΓ. ΝΙΚΟΛΑΟΥ)-ΓΥΜΝΑΣΙΟ ΑΡΓΥΡΑΔΩΝ ΜΕ ΛΥΚΕΙΑΚΕΣ ΤΑΞΕΙΣ	ΓΥΜΝΑΣΙΟ ΑΡΓΥΡΑΔΩΝ ΜΕ ΛΥΚΕΙΑΚΕΣ ΤΑΞΕΙΣ	56	28,80		115,04	115,04	180	20.707 ,20	ΜΕΓΑΛΟ ΛΕΩΦΟΡΕΙΟ (45 ΚΑΙ 11 ΜΕΤΑΦΕΡΟΜ ΕΝΟΙ ΜΑΘΗΤΕΣ ΑΝΑ ΠΕΡΙΓΡΑΦΟ ΜΕΝΗ ΔΙΑΔΡΟΜΗ- ΣΤΕΝΟΤΗΤΑ

7.4	ΜΠΟΥΚΑΡΙ-ΚΟΥΣΠΑΔΕΣ-ΓΥΜΝΑΣΙΟ ΑΡΓΥΡΑΔΩΝ ΜΕ ΛΥΚΕΙΑΚΕΣ ΤΑΞΕΙΣ	ΓΥΜΝΑΣΙΟ ΑΡΓΥΡΑΔΩΝ ΜΕ ΛΥΚΕΙΑΚΕΣ ΤΑΞΕΙΣ	19	10,20		42,14	42,14	180	7.585,20	ΜΙΚΡΟ ΛΕΩΦΟΡΕΙΟ
7.5	ΜΠΟΥΚΑΡΙ-ΚΟΥΣΠΑΔΕΣ-ΒΑΣΙΛΑΤΙΚΑ- 3ο ΔΗΜΟΤΙΚΟ ΣΧΟΛΕΙΟ ΚΟΡΙΣΣΙΩΝ-ΠΕΤΡΙΤΗ-ΑΓ. ΝΙΚΟΛΑΟΣ ΚΟΡΙΣΣΙΩΝ- ΝΟΤΟΣ ΑΓ. ΝΙΚΟΛΑΟΥ-3ο ΔΗΜΟΤΙΚΟ ΣΧΟΛΕΙΟ ΚΟΡΙΣΣΙΩΝ-ΠΕΤΡΙΤΗ	3ο ΔΗΜΟΤΙΚΟ ΣΧΟΛΕΙΟ ΚΟΡΙΣΣΙΩΝ-ΠΕΤΡΙΤΗ	30	18,00	10,20	74,36	84,56	180	15.220,80	ΜΙΚΡΟ ΛΕΩΦΟΡΕΙΟ (14 ΚΑΙ 16 ΜΕΤΑΦΕΡΟΜΕΝΟΙ ΜΑΘΗΤΕΣ ΑΝΤΙΣΤΟΙΧΑ ΑΝΑ ΠΕΡΙΓΡΑΦΟΜΕΝΗ ΔΙΑΔΡΟΜΗ-ΣΤΕΝΟΤΗΤΑ ΔΡΟΜΟΥ)
-	<u>ΤΜΗΜΑ 8: ΔΗΜΟΤΙΚΗ ΕΝΟΤΗΤΑ ΛΕΥΚΙΜΜΑΙΩΝ</u>									
	ΟΜΑΔΑ Γ:9.3									
9.3	ΠΕΝΤΑΤΙ -ΑΝΩ ΠΑΥΛΙΑΝΑ-ΚΑΤΩ ΠΑΥΛΙΑΝΑ-ΒΟΥΝΙΑΤΑΔΕΣ- ΔΗΜΟΤΙΚΟ ΣΧΟΛΕΙΟ ΑΓΙΟΥ ΜΑΤΘΑΙΟΥ ΚΑΙ ΝΗΠΙΑΓΩΓΕΙΟ ΑΓΙΟΥ ΜΑΤΘΑΙΟΥ (ΕΠΙΣΤΡΟΦΗ ΧΩΡΙΣ ΕΞΥΠΗΡΕΤΗΣΗ ΤΗΣ ΠΕΡΙΟΧΗΣ ΠΕΝΤΑΤΙΟΥ)	ΔΗΜΟΤΙΚΟ ΣΧΟΛΕΙΟ ΑΓΙΟΥ ΜΑΤΘΑΙΟΥ & ΝΗΠΙΑΓΩΓΕΙΟ ΑΓ. ΜΑΤΘΑΙΟΥ	21	24,10	10,20	117,36	127,56	180	22.960,80	ΜΕΓΑΛΟ ΛΕΩΦΟΡΕΙΟ (ΕΩΣ 30ΘΕΣΕΩΝ)
	<u>ΤΜΗΜΑ 10: ΔΗΜΟΤΙΚΗ ΕΝΟΤΗΤΑ ΠΑΛΑΙΟΚΑΣΤΡΙΤΩΝ</u>									
<u>Α/Α</u>	ΟΜΑΔΑ Α:10.1									
10.1	ΑΛΕΙΜΜΑΤΑΔΕΣ - ΒΙΣΤΩΝΑΣ-ΜΑΚΡΑΔΕΣ-ΚΡΗΝΗ-ΛΑΚΩΝΕΣ- ΔΗΜΟΤΙΚΟ ΣΧΟΛΕΙΟ ΛΑΚΩΝΩΝ- ΠΑΛΑΙΟΚΑΣΤΡΙΤΣΑ- ΔΗΜΟΤΙΚΟ ΣΧΟΛΕΙΟ ΛΑΚΩΝΩΝ	ΔΗΜΟΤΙΚΟ ΣΧΟΛΕΙΟ ΛΑΚΩΝΩΝ	36	43,20	15,30	155,34	170,64	180	30.715,20	ΜΕΓΑΛΟ ΛΕΩΦΟΡΕΙΟ
	ΟΜΑΔΑ Β:10.2									

10.2	ΛΙΑΠΑΔΕΣ- ΠΑΛΛΙΟΚΑΣ ΤΡΙΤΣΑ- ΓΑΡΔΕΛΑΔΕΣ - ΦΕΛΕΚΑΣ- ΔΗΜΟΤΙΚΟ ΣΧΟΛΕΙΟ ΔΟΥΚΑΔΩΝ- (ΔΟΥΚΑΔΕΣ) - ΓΥΜΝΑΣΙΟ ΜΕ ΛΥΚΕΙΑΚΕΣ ΤΑΞΕΙΣ ΣΚΡΙΠΕΡΟΥ (ΣΚΡΙΠΕΡΟ)- ΔΗΜΟΤΙΚΟ ΣΧΟΛΕΙΟ ΔΟΥΚΑΔΩΝ ΚΑΙ ΝΗΠΙΑΓΩΓΕΙΟ ΔΟΥΚΑΔΩΝ	ΔΗΜΟΤΙΚΟ ΣΧΟΛΕΙΟ ΔΟΥΚΑΔΩΝ ΝΗΠΙΑΓΩΓΕΙΟ ΔΟΥΚΑΔΩΝ & ΓΥΜΝΑΣΙΟ ΜΕ ΛΥΚΕΙΑΚΕΣ ΤΑΞΕΙΣ ΣΚΡΙΠΕΡΟΥ	62	54,40	15,30	177,80	193,10	180	34.758 ,00	ΜΕΓΑΛΟ ΛΕΩΦΟΡΕΙΟ (50 ΘΕΣΕΩΝ ΑΝΑ ΠΕΡΙΓΡΑΦΟ ΜΕΝΗ ΔΙΑΔΡΟΜΗ)
ΤΜΗΜΑ 11: ΔΗΜΟΤΙΚΗ ΕΝΟΤΗΤΑ ΠΑΡΕΛΙΩΝ										
ΟΜΑΔΑ Γ : ΑΠΟ 12.6 ΕΩΣ 12.7										
12.6	ΖΥΓΟΣ-ΣΓΟΥΡΑΔΕΣ- ΣΠΑΡΤΥΛΑΣ- ΔΗΜΟΤΙΚΟ ΣΧΟΛΕΙΟ ΣΠΑΡΤΥΛΑ ΚΑΙ ΝΗΠΙΑΓΩΓΕΙΟ ΣΠΑΡΤΥΛΑ	ΔΗΜΟΤΙΚΟ ΣΧΟΛΕΙΟ ΣΠΑΡΤΥΛΑ	14	12,20	10,20	50,40	60,60	180	10.908 ,00	ΜΙΚΡΟ ΛΕΩΦΟΡΕΙΟ (12 ΜΑΘΗΤΕΣ ΔΗΜΟΤΙΚΟΥ ΣΧΟΛΕΙΟΥ ΣΠΑΡΤΥΛΑ +2 ΑΠΟ ΣΓΟΥΡΑΔΕΣ ΓΙΑ ΝΗΠΙΑΓΩΓΕΙΟ ΣΠΑΡΤΥΛΑ)
12.7	ΜΠΑΡΜΠΑΤΙ- ΣΚΟΝΤΡΟΥ ΣΠΑΡΤΥΛΑ-ΚΟΚΚΙΝΟΪ ΣΠΑΡΤΥΛΑ-ΠΛΑΓΙΑ ΣΠΑΡΤΥΛΑ-ΡΙΖΑΡΙΑ ΣΠΑΡΤΥΛΑ-ΔΗΜΟΤΙΚΟ ΣΧΟΛΕΙΟ ΣΠΑΡΤΥΛΑ	ΔΗΜΟΤΙΚΟ ΣΧΟΛΕΙΟ ΣΠΑΡΤΥΛΑ	22	21,40	10,20	100,60	110,80	180	19.944 ,00	ΜΕΓΑΛΟ ΛΕΩΦΟΡΕΙΟ (ΕΩΣ 30 ΘΕΣΕΩΝ- ΣΤΕΝΟΤΗΤΑ ΔΡΟΜΟΥ)
ΜΕ ΕΠΙΒΑΤΙΚΑ ΔΗΜΟΣΙΑΣ ΧΡΗΣΗΣ (Ε.Δ.Χ) *** και ΛΕΩΦΟΡΕΙΑ **** για ΣΧΟΛΙΚΕΣ ΜΟΝΑΔΕΣ ΕΙΔΙΚΗΣ ΑΓΩΓΗΣ και ΕΚΠΑΙΔΕΥΣΗΣ (ΣΜΕΑΕ) και ΜΟΥΣΙΚΟ ΣΧΟΛΕΙΟ ΤΗΣ ΠΕΡΙΦΕΡΕΙΑΚΗΣ ΕΝΟΤΗΤΑΣ ΚΕΡΚΥΡΑΣ (Υποβολή Προσφοράς ανά δρομολόγιο -Κάθε Δρομολόγιο είναι ξεχωριστό Τμήμα)										
• ΠΙΝΑΚΑΣ Γ: ΤΜΗΜΑΤΑ ΔΡΟΜΟΛΟΓΙΩΝ από 1-30										
Α/Α	ΔΡΟΜΟΛΟΓΙΟ	ΣΧΟΛΙΚΕΣ ΜΟΝΑΔΕΣ ΠΟΥ ΕΞΥΠΗΡΕΤΟΥΝΤΑΙ	ΑΡΙΘΜΟΣ ΜΕΤΑΦΕΡΟΜΕΝΩΝ ΜΑΘΗΤΩΝ	ΧΙΛΙΟΜΕΤΡΑ ΔΡΟΜΟΛΟΓΙΟΥ (ΜΕΤΑΒΑΣΗΣ ΚΑΙ ΕΠΙΣΤΡΟΦΗΣ)	ΠΟΣΟ ΣΥΝΟΔΟΥ (ΗΜΕΡΗΣΙΑ ΑΠΟΖΗΜΙΩΣΗ σε €)	ΠΟΣΟ ΜΕΤΑΦΟΡΑΣ (ΗΜΕΡΗΣΙΑ ΑΠΟΖΗΜΙΩΣΗ σε € ΧΩΡΙΣ ΦΠΑ)	ΣΥΝΟΛΙΚΟ ΠΟΣΟ (ΗΜΕΡΗΣΙΑΣ ΑΠΟΖΗΜΙΩΣΗΣ σε € ΧΩΡΙΣ ΦΠΑ)	ΣΥΝΟΛΟ ΗΜΕΡΩΝ ΑΝΑ ΣΧΟΛΙΚΟ ΕΤΟΣ	ΚΟΣΤΟΣ (ΧΩΡΙΣ Φ.Π.Α.) για το σχολικό έτος 2022-2023	ΜΕΤΑΦΟΡΙΚΟ ΜΕΣΟ
1	ΣΓΟΥΡΑΔΕΣ - ΑΓΙΟΣ ΜΑΡΚΟΣ - ΔΑΣΙΑ-ΚΑΤΩ ΚΟΡΑΚΙΑΝΑ - ΤΖΑΒΡΟΥ- ΚΟΝΤΟΚΑΛΙ-ΑΓ ΑΙΚΑΤΕΡΙΝΗ ΠΟΤΑΜΟΣ- ΜΑΝΤΟΥΚΙ-ΒΕΛΙΣΑΡΙΟΥ 15- ΔΟΝΑΤΟΥ ΔΗΜΟΥΛΙΤΣΑ 4-1ο ΕΙΔΙΚΟ ΝΗΠΙΑΓΩΓΕΙΟ ΚΕΡΚΥΡΑΣ & 1ο ΕΙΔΙΚΟ ΔΗΜΟΤΙΚΟ ΣΧΟΛΕΙΟ ΚΕΡΚΥΡΑΣ - ΕΡΓΑΣΤΗΡΙΟ ΕΙΔΙΚΗΣ ΕΠΑΓΓ/ΚΗΣ ΕΚΠΑΙΔΕΥΣΗΣ ΚΑΙ ΚΑΤΑΡΤΙΣΗΣ ΚΕΡΚΥΡΑΣ (ΕΕΕΕΚ - ΤΣΑΡΟΥ)	1ο ΕΙΔΙΚΟ ΔΗΜΟΤΙΚΟ ΣΧΟΛΕΙΟ ΚΕΡΚΥΡΑΣ (ΓΡΗΓΟΡΙΟΥ ΜΑΡΑΣΛΗ 34 Α) & ΕΡΓΑΣΤΗΡΙΟ ΕΙΔΙΚΗΣ ΕΠΑΓΓ/ΚΗΣ ΕΚΠΑΙΔΕΥΣΗΣ ΚΑΙ ΚΑΤΑΡΤΙΣΗΣ ΚΕΡΚΥΡΑΣ (ΕΕΕΕΚ - ΤΣΑΡΟΥ)	14	74,20	15,30	136,08	151,38	180	27.248, 40	ΜΙΚΡΟ ΛΕΩΦΟΡΕΙΟ

5	ΞΑΝΘΑΤΕΣ-ΑΓ ΙΩΑΝΝΗΣ ΠΑΡΕΛΙΩΝ (ΕΡΓΑΤΙΚΕΣ ΚΑΤΟΙΚΙΕΣ)-ΚΑΝΑΛΙΑ ΤΖΑΜΠΟ-ΕΡΓΑΣΤΗΡΙΟ ΕΙΔΙΚΗΣ ΕΠΑΓΓΕΛΜΑΤΙΚΗΣ ΕΚΠΑΙΔΕΥΣΗΣ ΚΑΙ ΚΑΤΑΡΤΙΣΗΣ ΚΕΡΚΥΡΑΣ	ΕΡΓΑΣΤΗΡΙΟ ΕΙΔΙΚΗΣ ΕΠΑΓΓΕΛΜΑΤΙΚΗΣ ΗΣ ΕΚΠΑΙΔΕΥΣΗΣ ΚΑΙ ΚΑΤΑΡΤΙΣΗΣ ΚΕΡΚΥΡΑΣ (ΕΕΕΕΚ-ΤΣΑΡΟΥ)	3	71,60		85,72	85,72	180	15.429,60	ΕΔΧ-ΤΑΧΙ (ΜΕΤΑΦΟΡΑ ΜΑΘΗΤΩΝ ΜΕ ΚΙΝΗΤΙΚΑ ΠΡΟΒΛΗΜΑΤΑ)
7	ΛΙΑΠΑΔΕΣ - 1ο ΕΙΔΙΚΟ ΝΗΠΙΑΓΩΓΕΙΟ ΚΕΡΚΥΡΑΣ	1ο ΕΙΔΙΚΟ ΝΗΠΙΑΓΩΓΕΙΟ ΚΕΡΚΥΡΑΣ (ΓΡΗΓΟΡΙΟΥ ΜΑΡΑΣΛΗ 34Α)	1	44,40		59,60	59,60	180	10.728,00	ΕΔΧ-ΤΑΧΙ (ΜΕΤΑΦΟΡΑ ΜΑΘΗΤΗ ΜΕ ΚΙΝΗΤΙΚΑ ΠΡΟΒΛΗΜΑΤΑ)
15	ΣΤΑΥΡΟΣ-ΣΤΑΣΗ ΑΝΓΝΑΣΑ (ΜΠΕΝΙΤΣΕΣ) (ΑΝΤΑΠΟΚΡΙΣΗ ΜΕ ΛΕΩΦΟΡΕΙΟ ΑΠΟ ΑΓΙΟ ΝΙΚΟΛΑΟ)-ΕΝΙΑΙΟ ΕΙΔΙΚΟ ΕΠΑΓΓΕΛΜΑΤΙΚΟ ΓΥΜΝΑΣΙΟ-ΛΥΚΕΙΟ ΚΕΡΚΥΡΑΣ	ΕΝΙΑΙΟ ΕΙΔΙΚΟ ΕΠΑΓΓΕΛΜΑΤΙΚΟ ΓΥΜΝΑΣΙΟ-ΛΥΚΕΙΟ ΚΕΡΚΥΡΑΣ (ΣΠΥΡΟΥ ΡΑΘ 1-ΚΕΦΑΛΟΜΑΝΤΟΥΚΟ)	1	12,60		27,94	27,94	180	5.029,20	ΕΔΧ-ΤΑΞΙ
18	ΛΙΑΠΑΔΕΣ-ΠΕΛΕΚΑΣ-ΑΓ ΓΟΡΔΙΟΣ-ΑΦΡΑ-ΤΡΙΚΛΙΝΟ-ΣΤΑΣΗ ΤΣΙΛΙΜΠΟΥΚΗ (ΑΛΕΠΟΥ)-ΕΝΙΑΙΟ ΕΙΔΙΚΟ ΕΠΑΓΓΕΛΜΑΤΙΚΟ ΓΥΜΝΑΣΙΟ-ΛΥΚΕΙΟ ΚΕΡΚΥΡΑΣ	ΕΝΙΑΙΟ ΕΙΔΙΚΟ ΕΠΑΓΓΕΛΜΑΤΙΚΟ ΓΥΜΝΑΣΙΟ-ΛΥΚΕΙΟ ΚΕΡΚΥΡΑΣ (ΣΠΥΡΟΥ ΡΑΘ 1-ΚΕΦΑΛΟΜΑΝΤΟΥΚΟ)	6	95,80	20,40	108,18	128,58	180	23.144,40	ΕΔΧ-ΕΙΔΙΚΗΣ ΜΙΣΘΩΣΗΣ
20	ΧΑΜΟΓΕΛΟ ΤΟΥ ΠΑΙΔΙΟΥ (ΧΑΜΗΛΗ ΜΑΓΟΥΛΑΔΩΝ)-ΧΑΜΗΛΗ ΜΑΓΟΥΛΑΔΩΝ-ΔΑΦΝΗ-ΕΝΙΑΙΟ ΕΙΔΙΚΟ ΕΠΑΓΓΕΛΜΑΤΙΚΟ ΓΥΜΝΑΣΙΟ-ΛΥΚΕΙΟ ΚΕΡΚΥΡΑΣ	ΕΝΙΑΙΟ ΕΙΔΙΚΟ ΕΠΑΓΓΕΛΜΑΤΙΚΟ ΓΥΜΝΑΣΙΟ-ΛΥΚΕΙΟ ΚΕΡΚΥΡΑΣ (ΣΠΥΡΟΥ ΡΑΘ 1-ΚΕΦΑΛΟΜΑΝΤΟΥΚΟ)	4	71,20		84,92	84,92	180	15.285,60	ΕΔΧ-ΤΑΞΙ (ΣΤΕΝΟΤΗΤΑ ΔΡΟΜΟΥ ΧΑΜΗΛΗ ΜΑΓΟΥΛΑΔΩΝ)
22	ΠΡΙΝΗΛΑΣ-ΠΑΓΟΙ-ΔΑΦΝΗ-ΑΡΚΑΔΑΔΕΣ (ΑΝΤΑΠΟΚΡΙΣΗ ΜΕ ΛΕΩΦΟΡΕΙΟ ΑΠΟ ΑΡΙΛΛΑ)	ΜΟΥΣΙΚΟ ΣΧΟΛΕΙΟ ΚΕΡΚΥΡΑΣ (ΤΖΑΒΡΟΥ-ΚΑΤΩ ΚΟΡΑΚΙΑΝΑ)	4	21,20		36,96	36,96	180	6.652,80	ΕΔΧ-ΤΑΞΙ
30	ΜΟΥΣΙΚΟ ΣΧΟΛΕΙΟ ΚΕΡΚΥΡΑΣ - ΣΠΑΡΤΥΛΑΣ - ΣΓΟΥΡΑΔΕΣ (ΜΟΝΗ ΔΙΑΔΡΟΜΗ ΕΠΙΣΤΡΟΦΗΣ)	ΜΟΥΣΙΚΟ ΣΧΟΛΕΙΟ ΚΕΡΚΥΡΑΣ (ΤΖΑΒΡΟΥ-ΚΑΤΩ ΚΟΡΑΚΙΑΝΑ)	3	16,10		26,59	26,59	180	4.786,20	Ε.Δ.Χ-ΤΑΞΙ

Η Επιτροπή εισηγείται την κήρυξη των ανωτέρω πενήντα τριών (53) δρομολογίων του πίνακα 1 του 1^{ου} πρακτικού ως άγονων καθώς δεν υποβλήθηκε καμία προσφορά και την επαναπροκήρυξή τους.

Κατόπιν η Επιτροπή συνέταξε τον κάτωθι πίνακα 2 του 1^{ου} πρακτικού στον οποίο φαίνονται τα τριάντα ένα (31) δρομολόγια για τα οποία οι προσφορές που υποβλήθηκαν πληρούν τις απαιτήσεις της πρόσκλησης για διαπραγμάτευση:

ΠΙΝΑΚΑΣ 2 1^{ου} Πρακτικού

ΠΙΝΑΚΑΣ	Α/Α	ΔΡΟΜΟΛΟΓΙΟ	ΣΧΟΛΙΚΕΣ ΜΟΝΑΔΕΣ ΠΟΥ ΕΞΥΠΗΡΕΤΟΥΝΤΑΙ	ΑΡΙΘΜΟΣ ΜΕΤΑΦΕΡΟΜΕΝΩΝ ΜΑΘΗΤΩΝ	ΕΜΦΟΡΤΑ ΧΙΛΙΟΜΕΤΡΑ ΔΡΟΜΟΛΟΓΙΟΥ (ΜΕΤΑΒΑΣΗΣ ΚΑΙ ΕΠΙΣΤΡΟΦΗΣ)	ΠΟΣΟ ΣΥΝΟΛΟΥ (ΗΜΕΡΗΣΙΑ ΑΠΟΖΗΜΙΩΣΗ σε €)	ΠΟΣΟ ΜΕΤΑΦΟΡΕΑ (ΗΜΕΡΗΣΙΑ ΑΠΟΖΗΜΙΩΣΗ σε € ΧΩΡΙΣ ΦΠΑ)	ΣΥΝΟΛΙΚΟ ΠΟΣΟ (ΗΜΕΡΗΣΙΑΣ ΑΠΟΖΗΜΙΩΣΗΣ σε € ΧΩΡΙΣ ΦΠΑ)	ΣΥΝΟΛΟ ΗΜΕΡΩΝ ΑΝΑ ΣΧΟΛΙΚΟ ΕΤΟΣ	ΓΕΝΙΚΟ ΣΥΝΟΛΙΚΟ ΚΟΣΤΟΣ (ΧΩΡΙΣ Φ.Π.Α.) για το σχολικό έτος 2022-2023	ΜΕΤΑΦΟΡΙΚΟ ΜΕΣΟ	ΠΡΟΣΩΡΙΝΟΣ ΑΝΑΔΟΧΟΣ	ΠΑΡΑΤΗΡΗΣΕΙΣ	
A	1	ΜΩΡΑΙΤΙΚΑ-ΜΕΣΟΓΓΗ ΛΕΟΥ-ΑΝΩ ΜΕΣΟΓΓΗ-ΕΠΙΣΚΟΠΙΑΝΑ- ΝΗΠΙΑΓΩΓΕΙΟ ΕΠΙΣΚΟΠΙΑΝΩΝ	ΝΗΠΙΑΓΩΓΕΙΟ ΕΠΙΣΚΟΠΙΑΝΩΝ	8	14,00		30,88	30,88	180	5.558,40	ΕΔΧ-ΕΙΔΙΚΗΣ ΜΙΣΘΩΣ ΗΣ	ΜΑΥΡΟΥΔΗΣ ΙΩΑΝΝΗΣ	29,34	ΤΑΞ 1697- ΟΔΗΓΟΣ ΙΩΑΝΝΗΣ ΜΑΥΡΟΥΔΗΣ/ ΧΩΡΙΣ ΣΥΝΟΔΟ
A	4	ΨΑΡΑΣ-ΜΕΣΟΓΓΗ-ΜΕΣΟΓΓΗ (ΛΕΟΥ)- ΔΗΜΟΤΙΚΟ ΣΧΟΛΕΙΟ ΜΕΛΙΤΕΙΩΝ	ΔΗΜΟΤΙΚΟ ΣΧΟΛΕΙΟ ΜΕΛΙΤΕΙΩΝ (ΒΡΑΓΚΑΝΙΩΤΙΚΑ)	8	12,20		28,80	28,80	180	5.184,00	Ε.Δ.Χ - ΕΙΔΙΚΗΣ ΜΙΣΘΩΣ ΗΣ	ΜΑΥΡΟΥΔΗΣ ΙΩΑΝΝΗΣ	27,36	ΤΑΞ 1697- ΟΔΗΓΟΣ ΙΩΑΝΝΗΣ ΜΑΥΡΟΥΔΗΣ/ ΧΩΡΙΣ ΣΥΝΟΔΟ
A	6	ΚΟΤΣΑΚΙΑ (ΧΛΟΜΟΥ)-ΨΑΡΑΣ-ΜΕΣΟΓΓΗ- ΓΥΜΝΑΣΙΟ ΜΕ ΛΥΚΕΙΑΚΕΣ ΤΑΞΕΙΣ ΑΡΓΥΡΑΔΩΝ	ΓΥΜΝΑΣΙΟ ΜΕ ΛΥΚΕΙΑΚΕΣ ΤΑΞΕΙΣ ΑΡΓΥΡΑΔΩΝ	4	23,40		39,76	39,76	180	7.156,80	Ε.Δ.Χ- ΤΑΞΙ	ΚΟΥΡΗΣ ΓΕΩΡΓ.	39,76	ΤΑΞ 1713 ΟΔΗΓΟΣ ΚΟΥΡΗΣ ΓΕΩΡΓΙΟΣ/ ΧΩΡΙΣ ΣΥΝΟΔΟ
A	9	ΑΓ ΑΘΑΝΑΣΙΟΣ (ΜΩΛΟΣ)-2ο ΔΗΜΟΤΙΚΟ ΣΧΟΛΕΙΟ ΛΕΥΚΙΜΜΗΣ-ΑΛΥΚΕΣ ΛΕΥΚΙΜΜΗΣ-ΜΩΛΟΣ- 2ο ΔΗΜΟΤΙΚΟ ΣΧΟΛΕΙΟ ΛΕΥΚΙΜΜΗΣ	2ο ΔΗΜΟΤΙΚΟ ΣΧΟΛΕΙΟ ΛΕΥΚΙΜΜΗΣ (ΡΙΓΓΛΑΔΩΝ 12)	9	21,00		36,76	36,76	180	6.616,80	ΕΔΧ- ΤΑΧΙ	ΓΑΣΤΕΡΑΤΟΣ ΑΡΙΣΤ.	32,35	ΗΚΥ 3572- ΟΔΗΓΟΣ ΠΛΑΣΚΑΣΟΒΙΤΗΣ ΓΕΩΡΓΙΟΣ / ΧΩΡΙΣ ΣΥΝΟΔΟ. ΙΔΙΟ ΜΕΣΟ ΜΕ ΤΟ ΔΡΟΜΟΛΟΓΙΟ ΤΟΥ ΠΙΝΑΚΑ Β 8.1. ΩΡΑ ΑΝΑΧΩΡΗΣΗΣ 8:00
A	11	ΓΑΒΡΑΔΕΣ-ΡΑΧΤΑΔΕΣ-ΣΧΟΛΙΚΟ ΚΕΝΤΡΟ ΑΓΡΟΥ	ΣΧΟΛΙΚΟ ΚΕΝΤΡΟ ΑΓΡΟΥ	3	20,00		35,70	35,70	180	6.426,00	ΕΔΧ- ΤΑΞΙ	ΚΩΝΣΤΑΝΤΗΣ ΣΠ.	35,70	ΤΑΞ 1768 ΧΩΡΙΣ ΣΥΝΟΔΟ
B	2.8	ΑΓΙΟΣ ΜΑΤΘΑΙΟΣ-ΒΟΥΝΙΑΤΑΔΕΣ-ΚΑΤΩ ΓΑΡΟΥΝΑ-ΑΝΩ ΓΑΡΟΥΝΑ- ΓΥΜΝΑΣΙΟ ΚΑΣΤΕΛΛΑΝΩΝ ΜΕΣΗΣ	ΓΥΜΝΑΣΙΟ ΚΑΣΤΕΛΛΑΝΩΝ ΜΕΣΗΣ	50	29,60		132,64	132,64	180	23.875,20	ΜΕΓΑΛΟ ΛΕΩΦΟΡΕΙΟ	ΜΑΥΡΟΠΟΥΛΟΣ ΠΑΝΑΓΙΩΤΗΣ	128,66	ΚΥΝ 7569- ΟΔΗΓΟΣ ΣΟΥΚΕΡΑΣ ΚΩΝΣΤΑΝΤΙΝΟΣ/ ΧΩΡΙΣ ΣΥΝΟΔΟ
B	2.9	ΑΓΙΟΣ ΜΑΤΘΑΙΟΣ-ΒΟΥΝΙΑΤΑΔΕΣ-ΚΑΤΩ ΓΑΡΟΥΝΑ-ΑΝΩ ΓΑΡΟΥΝΑ-ΓΕΝΙΚΟ ΛΥΚΕΙΟ ΚΑΣΤΕΛΛΑΝΩΝ ΜΕΣΗΣ	ΓΕΝΙΚΟ ΛΥΚΕΙΟ ΚΑΣΤΕΛΛΑΝΩΝ ΜΕΣΗΣ	44	29,60		132,64	132,64	180	23.875,20	ΜΕΓΑΛΟ ΛΕΩΦΟΡΕΙΟ	ΜΑΥΡΟΠΟΥΛΟΣ ΠΑΝΑΓΙΩΤΗΣ	128,66	ΙΖΝ 1677- ΟΔΗΓΟΣ ΜΑΚΡΗΣΚΩΝΣΤΑΝΤΙΝΟΣ/ ΧΩΡΙΣ ΣΥΝΟΔΟ
B	6.5	ΠΟΥΛΑΔΕΣ-ΤΕΜΠΛΟΝΙ-ΔΑΝΙΛΙΑ-ΚΥΡΑ ΧΡΥΣΙΚΟΥ-ΑΓ. ΑΝΔΡΕΑΣ -ΑΓ. ΑΙΚΑΤΕΡΙΝΗ- 6ο ΓΥΜΝΑΣΙΟ ΚΕΡΚΥΡΑΣ	6ο ΓΥΜΝΑΣΙΟ ΚΕΡΚΥΡΑΣ (ΕΛΕΥΘΕΡΙΟΥ ΒΕΝΙΖΕΛΟΥ 42 ΠΑΛΙΟ ΛΙΜΑΝΙ)	23	36,60		148,24	148,24	180	26.683,20	ΜΕΓΑΛΟ ΛΕΩΦΟΡΕΙΟ	ΛΙΝΟΣΠΟΡΗΣ ΧΑΡΙΑΛΟΣ	117,10	ΚΥΡ 5199 ΟΔΗΓΟΣ ΚΟΜΝΙΔΗΣ ΚΩΝΣΤΑΝΤΙΝΟΣ/ ΧΩΡΙΣ ΣΥΝΟΔΟ
B	8.3	ΑΛΥΚΕΣ ΛΕΥΚΙΜΜΗΣ-ΓΥΜΝΑΣΙΟ ΛΕΥΚΙΜΜΗΣ-ΓΕΝΙΚΟ ΛΥΚΕΙΟ ΛΕΥΚΙΜΜΗΣ	ΓΥΜΝΑΣΙΟ ΛΕΥΚΙΜΜΗΣ & ΓΕΝΙΚΟ ΛΥΚΕΙΟ ΛΕΥΚΙΜΜΗΣ (ΠΟΛΥΤΕΧΝΕΙΟΥ 2)	10	9,80	0,00	40,48	40,48	180	7.286,40	ΜΙΚΡΟ ΛΕΩΦΟΡΕΙΟ	ΓΑΣΤΕΡΑΤΟΣ ΑΡΙΣΤ.	37,24	ΙΤΕ 7782- ΟΔΗΓΟΣ ΓΑΣΤΕΡΑΤΟΣ ΣΠΥΡΙΔΩΝ / ΧΩΡΙΣ ΣΥΝΟΔΟ.. ΙΔΙΟ ΜΕΣΟ ΜΕ ΤΟ ΔΡΟΜΟΛΟΓΙΟ ΤΟΥ ΠΙΝΑΚΑ Β 8.2 ΩΡΑ ΑΝΑΧΩΡΗΣΗΣ 07:40
B	8.4	ΣΠΑΡΤΕΡΑ-ΔΡΑΓΩΤΙΝΑ-ΝΕΟΧΩΡΙ- ΜΠΑΣΤΑΤΙΚΑ-ΠΑΛΑΙΟΧΩΡΙ-ΚΡΗΤΙΚΑ-4ο ΔΗΜΟΤΙΚΟ ΣΧΟΛΕΙΟ ΛΕΥΚΙΜΜΗΣ- ΝΕΟΧΩΡΙΟΥ	4ο ΔΗΜΟΤΙΚΟ ΣΧΟΛΕΙΟ ΛΕΥΚΙΜΜΗΣ-ΝΕΟΧΩΡΙΟΥ	48	16,60	10,20	87,92	98,12	180	17.661,60	ΜΕΓΑΛΟ ΛΕΩΦΟΡΕΙΟ	ΑΦΟΙ ΧΡΥΣΙΚΟΠΟΥΛΟΙ Ο.Ε.	71,63	ΚΥΜ 3860 ΟΔΗΓΟΣ ΑΘΑΝΑΣΙΟΥ ΙΩΑΝΝΗΣ, ΣΥΝΟΔΟΣ ΧΡΥΣΙΚΟΠΟΥΛΟΣ ΙΟΥΣΤΙΝΟΣ

													ΝΙΚΟΛΑΟΣ	
Β	9.1	ΑΓ.ΔΗΜΗΤΡΙΟΣ (ΧΛΩΜΟΥ)-ΧΛΩΜΟΣ - ΛΙΝΙΑ-ΧΛΩΜΟΤΙΑΝΑ-ΒΡΑΓΚΑΝΙΩΤΙΚΑ-ΔΗΜΟΤΙΚΟ ΣΧΟΛΕΙΟ ΜΕΛΙΤΕΙΩΝ -ΑΝΩ ΜΕΣΟΓΓΗ-ΣΤΡΟΓΓΥΛΗ-ΝΗΠΙΑΓΩΓΕΙΟ ΣΤΡΟΓΓΥΛΗΣ	ΝΗΠΙΑΓΩΓΕΙΟ ΣΤΡΟΓΓΥΛΗΣ ΚΑΙ ΔΗΜΟΤΙΚΟ ΣΧΟΛΕΙΟ ΜΕΛΙΤΕΙΩΝ (ΒΡΑΓΚΑΝΙΩΤΙΚΑ)	36	42,4	15,3	154,38	169,68	180	30.542,40	ΜΕΓΑΛΟ ΛΕΩΦΟΡΕΙΟ (22 ΜΑΘΗΤΕΣ ΔΗΜΟΤΙΚΟΥ ΣΧΟΛΕΙΟΥ ΜΕΛΙΤΕΙΩΝ ΚΑΙ 14 ΜΑΘΗΤΕΣ ΝΗΠΙΑΓΩΓΕΙΟΥ ΣΤΡΟΓΓΥΛΗΣ ((7 +7 ανά περιγραφή άμενη διαδρομή)	ΜΕΡΙΑΝΟΣ ΧΡΙΣΤΟΔΟΥΛΟΣ	135,74	ΕΕΡ 6630- ΟΔΗΓΟΣ ΜΕΡΙΑΝΟΣ ΧΡΙΣΤΟΔΟΥΛΟΣ / ΣΥΝΟΔΟΣ ΠΑΚΤΙΤΗ ΓΕΩΡΓΙΑ.
Γ	2	ΛΙΑΠΑΔΕΣ- ΚΑΡΟΥΜΠΑΤΙΚΑ-ΠΟΤΑΜΟΣ - ΣΟΛΑΡΙ (ΕΘΝ. ΠΑΛΑΙΟΚΑΣΤΡΙΤΣΑΣ 69)-ΚΑΠΟΥΤΣΙΝΟΙ-ΚΟΥΛΙΝΕΣ (ΟΘΩΝΩΝ 93, ΜΑΘΡΑΚΙΟΥ 15, ΠΑΞΩΝ 7)-1ο ΕΙΔΙΚΟ ΝΗΠΙΑΓΩΓΕΙΟ ΚΕΡΚΥΡΑΣ & 1ο ΕΙΔΙΚΟ ΔΗΜΟΤΙΚΟ ΣΧΟΛΕΙΟ ΚΕΡΚΥΡΑΣ-ΑΝΑΛΗΨΕΩΣ 5-ΜΟΥΡΑΓΙΑ (ΑΡΣΕΝΙΟΥ 9)-ΑΝΔΡΕΑ ΔΕΝΔΡΙΝΟΥ 6-ΚΑΣΤΑΝΙΑ-Ε.Ε.Ε.Ε.Κ ΚΕΡΚΥΡΑΣ	1ο ΕΙΔΙΚΟ ΔΗΜΟΤΙΚΟ ΣΧΟΛΕΙΟ ΚΕΡΚΥΡΑΣ ΚΑΙ 1ο ΕΙΔΙΚΟ ΝΗΠΙΑΓΩΓΕΙΟ ΚΕΡΚΥΡΑΣ (ΓΡΗΓΟΡΙΟΥ ΜΑΡΑΣΛΗ 34 Α) & ΕΡΓΑΣΤΗΡΙΟ ΕΙΔΙΚΗΣ ΕΠΑΓΓΕΛΜΑΤΙΚΗΣ ΕΚΠΑΙΔΕΥΣΗΣ ΚΑΙ ΚΑΤΑΡΤΙΣΗΣ ΚΕΡΚΥΡΑΣ (ΕΕΕΕΚ-ΤΣΑΡΟΥ)	13	83,80	15,30	151,20	166,50	180	29.970,00	ΜΙΚΡΟ ΛΕΩΦΟΡΕΙΟ	ΑΦΟΙ ΧΡΥΣΙΚΟΠΟΥΛΟΙ Ο.Ε.	131,54	ΚΥΝ 7636 ΟΔΗΓΟΣ ΛΟΥΚΑΣ ΓΕΩΡΓΙΟΣ, ΣΥΝΟΔΟΣ ΧΡΥΣΙΚΟΠΟΥΛΟΣ ΑΘΑΝΑΣΙΟΣ.
Γ	6	ΑΓΙΟΣ ΜΑΤΘΑΙΟΣ-ΑΝΩ ΓΑΡΟΥΝΑ-ΚΑΣΤΕΛΛΑΝΟΙ ΜΕΣΗΣ (ΚΑΜΑΡΑ)-Ε.Ε.Ε.Ε.Κ ΚΕΡΚΥΡΑΣ-1ο ΕΙΔΙΚΟ ΔΗΜΟΤΙΚΟ ΣΧΟΛΕΙΟ ΚΕΡΚΥΡΑΣ	1ο ΕΙΔΙΚΟ ΔΗΜΟΤΙΚΟ ΣΧΟΛΕΙΟ ΚΕΡΚΥΡΑΣ (ΓΡΗΓΟΡΙΟΥ ΜΑΡΑΣΛΗ 34Α) & ΕΡΓΑΣΤΗΡΙΟ ΕΙΔΙΚΗΣ ΕΠΑΓΓΕΛΜΑΤΙΚΗΣ ΕΚΠΑΙΔΕΥΣΗΣ ΚΑΙ ΚΑΤΑΡΤΙΣΗΣ ΚΕΡΚΥΡΑΣ (ΕΕΕΕΚ-ΤΣΑΡΟΥ)	3	48,60		63,56	63,56	180	11.440,80	ΕΔΧ-ΤΑΧΙ	ΘΕΟΦΥΛΑΚΤΟΣ ΙΩΑΝΝΗΣ	63,56	ΤΑΖ 1779 ΟΔΗΓΟΣ ΘΕΟΦΥΛΑΚΤΟΣ ΙΩΑΝΝΗΣ, ΧΩΡΙΣ ΣΥΝΟΔΟ
Γ	13	ΑΡΚΑΔΑΔΕΣ-ΑΓ ΓΕΩΡΓΙΟΣ ΠΑΓΩΝ-ΚΑΒΒΑΔΑΔΕΣ-2ο ΕΙΔΙΚΟ ΔΗΜΟΤΙΚΟ ΣΧΟΛΕΙΟ ΚΕΡΚΥΡΑΣ	2ο ΕΙΔΙΚΟ ΔΗΜΟΤΙΚΟ ΣΧΟΛΕΙΟ ΚΕΡΚΥΡΑΣ (ΛΙΒΑΔΙ ΒΕΛΟΝΑΔΩΝ -ΔΗΜΟΣ ΒΟΡΕΙΑΣ ΚΕΡΚΥΡΑΣ)	3	37,80		52,40	52,40	180	9.432,00	Ε.Δ.Χ-ΤΑΧΙ	ΜΑΚΡΗΣ ΔΗΜΗΤΡΙΟΣ	51,35	ΚΥΡ 3675 ΚΑΖΙΑΝΗΣ ΘΕΟΔΩΡΟΣ, ΧΩΡΙΣ ΣΥΝΟΔΟ. ΙΔΙΟ ΜΕΣΟ ΜΕ ΤΟ ΔΡΟΜΟΛΟΓΙΟ ΤΟΥ ΠΙΝΑΚΑ Γ12. ΩΡΑ ΑΝΑΧΩΡΗΣΗΣ 06:30.
Γ	23	ΑΧΑΡΑΒΗ (ΑΝΤΑΠΟΚΡΙΣΗ ΜΕ ΤΑΞΙ ΑΠΟ ΛΑΥΚΙ) - ΡΟΔΑ - ΚΑΡΟΥΣΑΔΕΣ - ΑΓΡΑΦΟΙ- ΑΓΙΟΙ ΔΟΥΛΟΙ- ΒΑΛΑΝΙΟ-ΣΚΡΙΠΕΡΟ-ΜΟΥΣΙΚΟ ΣΧΟΛΕΙΟ ΚΕΡΚΥΡΑΣ	ΜΟΥΣΙΚΟ ΣΧΟΛΕΙΟ ΚΕΡΚΥΡΑΣ (ΤΖΑΒΡΟΥ-ΚΑΤΩ ΚΟΡΑΚΙΑΝΑ)	14	79,60		144,60	144,60	180	26.028,00	ΜΙΚΡΟ ΛΕΩΦΟΡΕΙΟ	ΚΟΣΚΙΝΑ ΕΛΕΝΗ	125,80	ΚΥΡ 3675, ΟΔΗΓΟΣ ΚΑΖΙΑΝΗΣ ΘΕΟΔΩΡΟΣ, ΧΩΡΙΣ ΣΥΝΟΔΟ. ΙΔΙΟ ΜΕΣΟ ΜΕ ΤΟ ΔΡΟΜΟΛΟΓΙΟ ΤΟΥ ΠΙΝΑΚΑ Γ24. ΩΡΑ ΑΝΑΧΩΡΗΣΗΣ 06:50
Γ	24	ΛΑΥΚΙ-ΑΧΑΡΑΒΗ (ΑΝΤΑΠΟΚΡΙΣΗ ΜΕ ΔΡΟΜΟΛΟΓΙΟ ΜΟΥΣΙΚΟ ΣΧΟΛΕΙΟ ΚΕΡΚΥΡΑΣ ΑΠΟ ΑΧΑΡΑΒΗ)	ΜΟΥΣΙΚΟ ΣΧΟΛΕΙΟ ΚΕΡΚΥΡΑΣ (ΤΖΑΒΡΟΥ-ΚΑΤΩ ΚΟΡΑΚΙΑΝΑ)	1	11,60		26,88	26,88	180	4.838,40	ΕΔΧ-ΤΑΞΙ	ΚΟΣΚΙΝΑ ΕΛΕΝΗ	25,00	ΚΥΡ 3675 ΚΑΖΙΑΝΗΣ ΘΕΟΔΩΡΟΣ, ΧΩΡΙΣ ΣΥΝΟΔΟ. ΙΔΙΟ ΜΕΣΟ ΜΕ ΤΟ ΔΡΟΜΟΛΟΓΙΟ ΤΟΥ ΠΙΝΑΚΑ Γ23. ΩΡΑ ΑΝΑΧΩΡΗΣΗΣ 06:30

	25	ΒΑΤΟΣ-ΑΓ ΙΩΑΝΝΗΣ ΠΑΡΕΛΙΩΝ-ΚΕΦΑΛΟΒΡΥΣΟ-ΛΙΒΑΔΙ ΡΟΠΑ--ΓΙΑΝΝΑΔΕΣ- ΚΑΝΑΚΑΔΕΣ -ΓΑΡΔΕΛΛΑΔΕΣ- ΜΟΥΣΙΚΟ ΣΧΟΛΕΙΟ ΚΕΡΚΥΡΑΣ	ΜΟΥΣΙΚΟ ΣΧΟΛΕΙΟ ΚΕΡΚΥΡΑΣ(ΤΖΑΒΡΟΥ-ΚΑΤΩ ΚΟΡΑΚΙΑΝΑ)	13	76,20		139,24	139,24	180	25.063,20	ΜΙΚΡΟ ΛΕΩΦΟΡΕΙΟ	ΑΓΑΘΟΣ ΒΑΣΙΛΗΣ	97,47	ΚΥΝ 6059 ΟΔΗΓΟΣ ΑΓΑΘΟΣ ΒΑΣΙΛΕΙΟΣ, ΧΩΡΙΣ ΣΥΝΟΔΟ
Γ	29	ΠΕΡΙΒΟΛΙ -ΧΛΟΜΟΣ - ΒΡΑΓΚΑΝΙΩΤΙΚΑ - ΕΠΙΣΚΟΠΙΑΝΑ - ΜΩΡΑΙΤΙΚΑ - ΜΠΕΝΙΤΣΕΣ - ΠΕΡΑΜΑ -ΧΡΥΣΙΔΑ-ΣΤΑΣΗ ΒΡΥΩΝΗ-ΣΤΑΣΗ ΒΙΡΟΣ-ΘΕΣΗ ΤΡΙΑ ΓΕΦΥΡΙΑ - ΜΟΥΣΙΚΟ ΣΧΟΛΕΙΟ ΚΕΡΚΥΡΑΣ	ΜΟΥΣΙΚΟ ΣΧΟΛΕΙΟ ΚΕΡΚΥΡΑΣ (ΤΖΑΒΡΟΥ-ΚΑΤΩ ΚΟΡΑΚΙΑΝΑ)	29	109,00		296,56	296,56	180	53.380,80	ΜΕΓΑΛΟ ΛΕΩΦΟΡΕΙΟ	ΑΦΟΙ ΧΡΥΣΙΚΟΠΟΥΛΟΙ Ο.Ε.	186,83	ΚΥΡ 3676 ΟΔΗΓΟΣ ΑΣΠΙΩΤΗΣ ΦΩΤΙΟΣ, ΧΩΡΙΣ ΣΥΝΟΔΟ

Η Επιτροπή εισηγείται την αποδοχή των δεκαοκτώ (18) υποβληθεισών προσφορών όπως αυτές φαίνονται στον ανωτέρω πίνακα 2 του 1^{ου} Πρακτικού.

Εν συνεχεία η Επιτροπή μελέτησε περαιτέρω την πρόσκληση για διαπραγμάτευση και συγκεκριμένα την τελευταία παράγραφο της σελίδας 2 του Παραρτήματος Α της πρόσκλησης όπου αναφέρεται ότι «... Στην περίπτωση που λείπουν ή/και χρήζουν διόρθωσης ή/και συμπλήρωσης κάποια από τα ανωτέρω δικαιολογητικά, οι ενδιαφερόμενοι με την προϋπόθεση ότι έχουν υποβληθεί μόνο μη κανονικές ή /και απαράδεκτες προσφορές για τα ίδια δρομολόγια, όπως αυτές ορίζονται στις παραγράφους 3 και 4 του άρθρου 26 του Ν.4412/16 (Α'147), θα λάβουν μήνυμα μέσω της επικοινωνίας του ΕΣΗΔΗΣ με το οποίο θα ενημερώνονται για τις ελλείψεις αυτές, λαμβάνοντας παράλληλα προθεσμία δύο εργασίμων ημερών από την επομένη της λήψης του ανωτέρω μηνύματος να τα αποστείλουν / συμπληρώσουν μέσω της επικοινωνίας του ΕΣΗΔΗΣ. ...».

Η επιτροπή εκτιμά, ερμηνεύοντας το ανωτέρω εδάφιο στη λογική του μη αποκλεισμού προσφορών ώστε να περιοριστεί κατά το δυνατόν ο αριθμός των άγονων δρομολογίων, ότι για όσα δρομολόγια έχει κατατεθεί μόνο μια προσφορά θα πρέπει να δοθεί η δυνατότητα διόρθωσης ή /και συμπλήρωσής της, θεωρώντας ότι η μη υποβολή άλλης προσφοράς εμπίπτει στο ίδιο σκεπτικό με την υποβολή μη κανονικής ή απαράδεκτης προσφοράς.

Συνεπώς και με βάση το ανωτέρω σκεπτικό το οποίο εισηγείται η επιτροπή διαπραγμάτευσης προς έγκριση στην Οικονομική Επιτροπή, συντάχθηκε ο κάτωθι Πίνακας 3 του 1^{ου} Πρακτικού.

Στον πίνακα 3 στην τελευταία στήλη αναγράφονται οι διευκρινήσεις και οι συμπληρώσεις που απαιτούνται. Τα στοιχεία αυτά θα πρέπει να αναρτηθούν από την Υπηρεσία στην επικοινωνία του ΕΣΗΔΗΣ προκειμένου να προσκομιστούν. Μετά την προσκόμισή τους, τα νέα στοιχεία θα πρέπει να τεθούν υπόψη της Επιτροπής, η οποία θα συνεδριάσει εκ νέου για να τα ελέγξει και να κρίνει το κατά πόσον οι προσφορές θα πρέπει να γίνουν αποδεκτές.

ΠΙΝΑΚΑΣ 3 1 ^{ου} ΠΡΑΚΤΙΚΟΥ															
ΠΙΝΑΚΑΣ	Α/Α	ΔΡΟΜΟΛΟΓΙΟ	ΣΧΟΛΙΚΕΣ ΜΟΝΑΔΕΣ ΠΟΥ ΕΞΥΠΗΡΕΤΟΥΝΤΑΙ	ΑΡΙΘΜΟΣ ΜΕΤΑΦΕΡΟΜΕΝΩΝ ΜΑΘΗΤΩΝ	ΕΜΦΟΡΤΑ ΧΙΛΙΟΜΕΤΡΑ ΔΡΟΜΟΛΟΓΙΟΥ (ΜΕΤΑΒΑΣΗΣ ΚΑΙ ΕΠΙΣΤΡΟΦΗΣ)	ΠΟΣΟ ΣΥΝΟΔΟΥ (ΗΜΕΡΗΣΙΑ ΑΠΟΖΗΜΙΩΣΗ σε €)	ΠΟΣΟ ΜΕΤΑΦΟΡΕΑ (ΗΜΕΡΗΣΙΑ ΑΠΟΖΗΜΙΩΣΗ σε € ΧΩΡΙΣ ΦΠΑ)	ΣΥΝΟΛΙΚΟ ΠΟΣΟ (ΗΜΕΡΗΣΙΑΣ ΑΠΟΖΗΜΙΩΣΗΣ σε € ΧΩΡΙΣ ΦΠΑ)	ΣΥΝΟΛΟ ΗΜΕΡΩΝ ΑΝΑ ΣΧΟΛΙΚΟ ΕΤΟΣ	ΓΕΝΙΚΟ ΣΥΝΟΛΙΚΟ ΚΟΣΤΟΣ (ΧΩΡΙΣ Φ.Π.Α.) για το σχολικό έτος 2022-2023	ΜΕΤΑΦΟΡΙΚΟ ΜΕΣΟ	ΠΡΟΣΩΡΙΝΟΣ ΑΝΑΔΟΧΟΣ	ΠΑΡΑΤΗΡΗΣΕΙΣ	ΕΛΛΕΙΨΕΙΣ	
B	1.3	ΨΑΘΙΛΑΣ (ΒΕΛΟΝΑΔΩΝ)-ΚΟΨΟΧΕΙΛΑΔΕΣ-ΜΕΣΑΡΙΑ-ΣΧΟΛΙΚΟ ΚΕΝΤΡΟ ΑΓΡΟΥ-ΑΓ. ΑΘΑΝΑΣΙΟΣ-ΑΓΡΟΣ-ΣΧΟΛΙΚΟ ΚΕΝΤΡΟ ΑΓΡΟΥ	ΣΧΟΛΙΚΟ ΚΕΝΤΡΟ ΑΓΡΟΥ	37	18,00	10,20	103,48	113,68	180	20.462,40	ΜΕΓΑΛΟ ΛΕΩΦΟΡΕΙΟ ΕΩΣ 30 ΘΕΣΕΩΝ-ΣΤΕΝΟΤΗΤΑ ΔΡΟΜΟΥ (22 ΚΑΙ 15 ΜΕΤΑΦΕΡΟΜΕΝΟΙ ΜΑΘΗΤΕΣ ΑΝΑ ΠΕΡΙΓΡΑΦΟΜΕΝΗ ΔΙΑΔΡΟΜΗ)	ΤΡΑΒΕΛΚΟ	113,68	ΚΥΡ 3455 - ΟΔΗΓΟΣ ΙΟΥΛΙΑ ΔΙΑΒΑΤΗ / ΣΥΝΟΔΟΣ ΔΙΑΒΑΤΗ ΜΑΡΚΕΛΛΑ	ΕΕΕΣ ΚΑΙ ΠΙΝΑΚΑΣ ΠΕΡΙΕΧΟΜΕΝΩΝ ΑΝΥΠΟΓΡΑΦΑ. ΣΤΗΝ ΚΑΤΑΣΤΑΣΗ ΟΧΗΜΑΤΩΝ, ΟΔΗΓΩΝ ΚΑΙ ΣΥΝΟΔΩΝ ΔΕΝ ΥΠΑΡΧΕΙ ΑΝΤΙΣΤΟΙΧΙΑ ΤΩΝ ΣΥΝΟΔΩΝ ΜΕ ΤΗ ΛΙΣΤΑ ΟΧΗΜΑΤΩΝ – ΟΔΗΓΩΝ ΚΑΙ ΔΕΝ ΑΝΑΓΡΑΦΟΝΤΑΙ ΤΑ ΣΤΟΙΧΕΙΑ ΤΩΝ ΙΔΙΟΚΤΗΤΩΝ.
B	1.4.1	ΒΑΛΑΝΕΙΟ-ΔΡΟΣΑΤΟ-ΧΩΡΕΠΙΣΚΟΠΟΙ-ΤΡΟΥΜΠΕΤΑ-ΚΑΣΤΕΛΛΑΝΟΙ ΓΥΡΟΥ-ΣΧΟΛΙΚΟ ΚΕΝΤΡΟ ΑΓΡΟΥ-ΓΥΜΝΑΣΙΟ ΑΓΡΟΥ-ΓΕΝΙΚΟ ΛΥΚΕΙΟ ΑΓΡΟΥ (ΜΟΝΟ ΔΡΟΜΟΛΟΓΙΟ ΠΡΩΙΝΗΣ ΜΕΤΑΚΙΝΗΣΗΣ - ΧΙΛΙΟΜΕΤΡΑ ΜΟΝΗΣ ΠΕΡΙΓΡΑΦΟΜΕΝΗΣ ΔΙΑΔΡΟΜΗΣ)	ΣΧΟΛΙΚΟ ΚΕΝΤΡΟ ΑΓΡΟΥ ΓΥΜΝΑΣΙΟ ΑΓΡΟΥ ΚΑΙ ΓΕΝΙΚΟ ΛΥΚΕΙΟ ΑΓΡΟΥ	32	14,60	5,10	59,50	64,60	180	11.628,00	ΜΕΓΑΛΟ ΛΕΩΦΟΡΕΙΟ	ΤΡΑΒΕΛΚΟ	64,60	ΚΥΝ 7200 – ΟΔΗΓΟΣ ΚΑΤΣΑΡΟΣ ΒΑΣΙΛΗΣ / ΣΥΝΟΔΟΣ ΓΕΩΡΓΟΠΟΥΛΟ Υ ΕΛΕΝΗ . (ΜΟΝΗ ΔΙΑΔΡΟΜΗ ΠΡΩ)	ΕΕΕΣ ΚΑΙ ΠΙΝΑΚΑΣ ΠΕΡΙΕΧΟΜΕΝΩΝ ΑΝΥΠΟΓΡΑΦΑ. ΣΤΗΝ ΚΑΤΑΣΤΑΣΗ ΟΧΗΜΑΤΩΝ, ΟΔΗΓΩΝ ΚΑΙ ΣΥΝΟΔΩΝ ΔΕΝ ΥΠΑΡΧΕΙ ΑΝΤΙΣΤΟΙΧΙΑ ΤΩΝ ΣΥΝΟΔΩΝ ΜΕ ΤΗ ΛΙΣΤΑ ΟΧΗΜΑΤΩΝ – ΟΔΗΓΩΝ ΚΑΙ ΔΕΝ ΑΝΑΓΡΑΦΟΝΤΑΙ ΤΑ ΣΤΟΙΧΕΙΑ ΤΩΝ ΙΔΙΟΚΤΗΤΩΝ.
B	1.4.2	ΣΧΟΛΙΚΟ ΚΕΝΤΡΟ ΑΓΡΟΥ-ΚΑΣΤΕΛΛΑΝΟΙ ΓΥΡΟΥ-ΤΡΟΥΜΠΕΤΑ-ΧΩΡΕΠΙΣΚΟΠΟΙ-ΔΡΟΣΑΤΟ-ΓΥΜΝΑΣΙΟ ΑΓΡΟΥ- ΓΕΝΙΚΟ ΛΥΚΕΙΟ ΑΓΡΟΥ-ΤΡΟΥΜΠΕΤΑ-ΧΩΡΕΠΙΣΚΟΠΟΙ-ΔΡΟΣΑΤΟ-ΒΑΛΑΝΕΙΟ (ΜΟΝΟ ΔΡΟΜΟΛΟΓΙΟ ΕΠΙΣΤΡΟΦΗΣ- ΧΙΛΙΟΜΕΤΡΑ ΜΟΝΗΣ ΠΕΡΙΓΡΑΦΟΜΕΝΗΣ ΔΙΑΔΡΟΜΗΣ)	ΣΧΟΛΙΚΟ ΚΕΝΤΡΟ ΑΓΡΟΥ ΓΥΜΝΑΣΙΟ ΑΓΡΟΥ ΚΑΙ ΓΕΝΙΚΟ ΛΥΚΕΙΟ ΑΓΡΟΥ	32	27,50	7,65	86,16	93,81	180	16.885,80	ΜΕΓΑΛΟ ΛΕΩΦΟΡΕΙΟ	ΤΡΑΒΕΛΚΟ	93,81	ΚΥΝ 7200 – ΟΔΗΓΟΣ ΚΑΤΣΑΡΟΣ ΒΑΣΙΛΗΣ / ΣΥΝΟΔΟΣ ΓΕΩΡΓΟΠΟΥΛΟ Υ ΕΛΕΝΗ . (ΜΟΝΗ ΔΙΑΔΡΟΜΗ ΜΕΣΗΜΕΡΙ)	ΕΕΕΣ ΚΑΙ ΠΙΝΑΚΑΣ ΠΕΡΙΕΧΟΜΕΝΩΝ ΑΝΥΠΟΓΡΑΦΑ. ΣΤΗΝ ΚΑΤΑΣΤΑΣΗ ΟΧΗΜΑΤΩΝ, ΟΔΗΓΩΝ ΚΑΙ ΣΥΝΟΔΩΝ ΔΕΝ ΥΠΑΡΧΕΙ ΑΝΤΙΣΤΟΙΧΙΑ ΤΩΝ ΣΥΝΟΔΩΝ ΜΕ ΤΗ ΛΙΣΤΑ ΟΧΗΜΑΤΩΝ – ΟΔΗΓΩΝ ΚΑΙ ΔΕΝ ΑΝΑΓΡΑΦΟΝΤΑΙ ΤΑ ΣΤΟΙΧΕΙΑ ΤΩΝ ΙΔΙΟΚΤΗΤΩΝ.

B	1.5	ΑΦΙΩΝΑΣ-ΑΡΙΛΛΑΣ-ΚΑΒΒΑΔΑΔΕΣ (ΔΙΑΣΤΑΥΡΩΣΗ ΘΕΣΗ ΜΠΟΥΡΙ)-ΓΥΜΝΑΣΙΟ ΑΓΡΟΥ ΚΑΙ ΓΕΝΙΚΟ ΛΥΚΕΙΟ ΑΓΡΟΥ	ΓΥΜΝΑΣΙΟ ΑΓΡΟΥ-ΓΕΝΙΚΟ ΛΥΚΕΙΟ ΑΓΡΟΥ	50	32,00		139,12	139,12	180	25.041,60	ΜΕΓΑΛΟ ΛΕΩΦΟΡΕΙΟ	ΤΡΑΒΕΛΚΟ	132,17	ΚΥΡ 4141 (ΟΙΚΟΝΟΜΙΚΗ ΠΡΟΣΦΟΡΑ) ΔΕΝ ΥΠΑΡΧΕΙ ΣΤΗ ΒΕΒΑΙΩΣΗ ΟΔΗΓΩΝ & ΣΥΝΟΔΩΝ . ΣΤΟ ΦΥΛΛΟ ΣΥΜΜΟΡΦΩΣΗΣ ΚΥΡ 5464 – ΟΔΗΓΟΣ ΜΠΕΖΑΣ ΧΡΗΣΤΟΣ, ΧΩΡΙΣ ΣΥΝΟΔΟ	ΕΕΕΣ ΚΑΙ ΠΙΝΑΚΑΣ ΠΕΡΙΕΧΟΜΕΝΩΝ ΑΝΥΠΟΓΡΑΦΑ. ΣΤΗΝ ΚΑΤΑΣΤΑΣΗ ΟΧΗΜΑΤΩΝ, ΟΔΗΓΩΝ ΚΑΙ ΣΥΝΟΔΩΝ ΔΕΝ ΥΠΑΡΧΕΙ ΑΝΤΙΣΤΟΙΧΙΑ ΤΩΝ ΣΥΝΟΔΩΝ ΜΕ ΤΗ ΛΙΣΤΑ ΟΧΗΜΑΤΩΝ – ΟΔΗΓΩΝ ΚΑΙ ΔΕΝ ΑΝΑΓΡΑΦΟΝΤΑΙ ΤΑ ΣΤΟΙΧΕΙΑ ΤΩΝ ΙΔΙΟΚΤΗΤΩΝ.
B	1.6	ΓΟΥΣΑΔΕΣ ΒΕΛΟΝΑΔΩΝ-ΛΙΒΑΔΙ ΒΕΛΟΝΑΔΩΝ-ΒΕΛΟΝΑΔΕΣ-ΨΑΘΥΛΑΣ ΒΕΛΟΝΑΔΩΝ-ΚΟΨΟΧΕΙΛΑΔΕΣ-ΜΕΣΑΡΙΑ-ΓΥΜΝΑΣΙΟ ΑΓΡΟΥ-ΓΕΝΙΚΟ ΛΥΚΕΙΟ ΑΓΡΟΥ	ΓΥΜΝΑΣΙΟ ΑΓΡΟΥ - ΓΕΝΙΚΟ ΛΥΚΕΙΟ ΑΓΡΟΥ	34	24,20		117,56	117,56	180	21.160,80	ΜΕΓΑΛΟ ΛΕΩΦΟΡΕΙΟ	ΤΡΑΒΕΛΚΟ	111,10	ΥΤΗ 4104 ΟΔΗΓΟΣ ΒΛΑΧΟΠΟΥΛΟΣ ΣΤΑΥΡΟΣ, ΧΩΡΙΣ ΣΥΝΟΔΟ	ΕΕΕΣ ΚΑΙ ΠΙΝΑΚΑΣ ΠΕΡΙΕΧΟΜΕΝΩΝ ΑΝΥΠΟΓΡΑΦΑ. ΣΤΗΝ ΚΑΤΑΣΤΑΣΗ ΟΧΗΜΑΤΩΝ, ΟΔΗΓΩΝ ΚΑΙ ΣΥΝΟΔΩΝ ΔΕΝ ΥΠΑΡΧΕΙ ΑΝΤΙΣΤΟΙΧΙΑ ΤΩΝ ΣΥΝΟΔΩΝ ΜΕ ΤΗ ΛΙΣΤΑ ΟΧΗΜΑΤΩΝ – ΟΔΗΓΩΝ ΚΑΙ ΔΕΝ ΑΝΑΓΡΑΦΟΝΤΑΙ ΤΑ ΣΤΟΙΧΕΙΑ ΤΩΝ ΙΔΙΟΚΤΗΤΩΝ.
B	1.9	ΑΣΤΡΑΚΕΡΗ-ΕΠΑΡΧΙΑΚΗ ΟΔΟΣ ΚΑΣΣΙΩΠΗΣ-ΣΙΔΑΡΙΟΥ (ΑΓ. ΙΩΑΝΝΗΣ)-ΚΑΡΟΥΣΑΔΕΣ-ΚΑΒΑΛΟΥΡΙ-ΑΝΤΙΠΕΡΝΟΙ-ΑΓΡΑΦΟΙ-ΓΕΝΙΚΟ ΛΥΚΕΙΟ ΑΓΡΟΥ	ΓΕΝΙΚΟ ΛΥΚΕΙΟ ΑΓΡΟΥ	40	39,20		161,78	161,78	180	29.120,40	ΜΕΓΑΛΟ ΛΕΩΦΟΡΕΙΟ	ΤΡΑΒΕΛΚΟ	152,08	ΚΥΡ 5151 ΟΔΗΓΟΣ ΚΑΤΣΑΡΟΣ ΓΙΩΡΓΟΣ, ΧΩΡΙΣ ΣΥΝΟΔΟ	ΕΕΕΣ ΚΑΙ ΠΙΝΑΚΑΣ ΠΕΡΙΕΧΟΜΕΝΩΝ ΑΝΥΠΟΓΡΑΦΑ. ΣΤΗΝ ΚΑΤΑΣΤΑΣΗ ΟΧΗΜΑΤΩΝ, ΟΔΗΓΩΝ ΚΑΙ ΣΥΝΟΔΩΝ ΔΕΝ ΥΠΑΡΧΕΙ ΑΝΤΙΣΤΟΙΧΙΑ ΤΩΝ ΣΥΝΟΔΩΝ ΜΕ ΤΗ ΛΙΣΤΑ ΟΧΗΜΑΤΩΝ – ΟΔΗΓΩΝ ΚΑΙ ΔΕΝ ΑΝΑΓΡΑΦΟΝΤΑΙ ΤΑ ΣΤΟΙΧΕΙΑ ΤΩΝ ΙΔΙΟΚΤΗΤΩΝ.
B	1.10	ΑΓ. ΣΤΕΦΑΝΟΣ ΑΥΛΙΩΤΩΝ-ΑΥΛΙΩΤΕΣ - ΠΕΡΟΥΛΑΔΕΣ-ΜΕΛΙΤΣΑ-ΣΙΔΑΡΙ-ΓΕΝΙΚΟ ΛΥΚΕΙΟ ΑΓΡΟΥ	ΓΕΝΙΚΟ ΛΥΚΕΙΟ ΑΓΡΟΥ	42	43,00		164,78	164,78	180	29.660,40	ΜΕΓΑΛΟ ΛΕΩΦΟΡΕΙΟ	ΤΡΑΒΕΛΚΟ	154,90	ΚΥΡ 5152 ΟΔΗΓΟΣ ΕΠΑΜΕΙΝΩΝΔΑΣ ΖΕΙΝΕΛΗΣ, ΧΩΡΙΣ ΣΥΝΟΔ.	ΕΕΕΣ ΚΑΙ ΠΙΝΑΚΑΣ ΠΕΡΙΕΧΟΜΕΝΩΝ ΑΝΥΠΟΓΡΑΦΑ. ΣΤΗΝ ΚΑΤΑΣΤΑΣΗ ΟΧΗΜΑΤΩΝ, ΟΔΗΓΩΝ ΚΑΙ ΣΥΝΟΔΩΝ ΔΕΝ ΥΠΑΡΧΕΙ ΑΝΤΙΣΤΟΙΧΙΑ ΤΩΝ ΣΥΝΟΔΩΝ ΜΕ ΤΗ ΛΙΣΤΑ ΟΧΗΜΑΤΩΝ – ΟΔΗΓΩΝ ΚΑΙ ΔΕΝ ΑΝΑΓΡΑΦΟΝΤΑΙ ΤΑ ΣΤΟΙΧΕΙΑ ΤΩΝ ΙΔΙΟΚΤΗΤΩΝ.
B	3.7	ΑΡΙΛΛΑΣ-ΑΓΙΟΣ ΣΤΕΦΑΝΟΣ-ΑΥΛΙΩΤΕΣ-ΓΥΜΝΑΣΙΟ ΑΜΦΙΠΑΓΙΤΩΝ	ΓΥΜΝΑΣΙΟ ΑΜΦΙΠΑΓΙΤΩΝ (ΠΕΡΟΥΛΑΔΕΣ)	35	18,00		107,78	107,78	180	19.400,40	ΜΕΓΑΛΟ ΛΕΩΦΟΡΕΙΟ	ΛΕΙΤΟΥΡΓΗΣ Ν.	107,00	ΕΕΕΣ ΑΝΥΠΟΓΡΑΦΟ & ΑΣΥΜΠΛΗΡΩΤΟ. Η ΟΙΚΟΝΟΜΙΚΗ ΠΡΟΣΦΟΡΑ ΕΧΕΙ ΦΥΣΙΚΗ ΥΠΟΓΡΑΦΗ ΚΑΙ ΟΧΙ ΨΗΦΙΑΚΗ. ΔΕΝ ΑΝΑΓΡΑΦΕΤΑΙ ΤΟ ΠΟΣΟΣΤΟ ΤΗΣ ΕΚΠΤΩΣΗΣ ΟΛΟΓΡΑΦΩΣ & ΑΡΙΘΜΗΤΙΚΑ (0%). ΑΝΥΠΟΓΡΑΦΑ ΦΥΛΛΑ ΣΥΜΜΟΡΦΩΣΗΣ. ΚΑΝΕΝΑ ΔΙΚΑΙΟΛΟΓΗΤΙΚΟ ΓΙΑ ΤΑ ΠΡΟΣ ΧΡΗΣΗ ΟΧΗΜΑΤΑ.	

B	3.8	ΒΕΛΟΝΑΔΕΣ- ΜΙΑΟΥΛΗ ΒΕΛΟΝΑΔΩΝ-ΛΙΒΑΔΙ ΒΕΛΟΝΑΔΩΝ-ΣΙΔΑΡΙ-ΜΕΛΙΤΣΑ-ΓΥΜΝΑΣΙΟ ΑΜΦΙΠΑΓΙΤΩΝ	ΓΥΜΝΑΣΙΟ ΑΜΦΙΠΑΓΙΤΩΝ (ΠΕΡΟΥΛΑΔΕΣ)	47	20,80		113,16	113,16	180	20.368,80	ΜΕΓΑΛΟ ΛΕΩΦΟΡΕΙΟ	ΛΕΙΤΟΥΡΓ ΗΣ Ν.	113,00	ΕΕΕΣ ΑΝΥΠΟΓΡΑΦΟ & ΑΣΥΜΠΛΗΡΩΤΟ . Η ΟΙΚΟΝΟΜΙΚΗ ΠΡΟΣΦΟΡΑ ΕΧΕΙ ΦΥΣΙΚΗ ΥΠΟΓΡΑΦΗ ΚΑΙ ΟΧΙ ΨΗΦΙΑΚΗ . ΔΕΝ ΑΝΑΓΡΑΦΕΤΑΙ ΤΟ ΠΟΣΟΣΤΟ ΤΗΣ ΕΚΠΤΩΣΗΣ ΟΛΟΓΡΑΦΩΣ & ΑΡΙΘΜΗΤΙΚΑ (0%). ΑΝΥΠΟΓΡΑΦΑ ΦΥΛΛΑ ΣΥΜΜΟΡΦΩΣΗΣ ΚΑΝΕΝΑ ΔΙΚΑΙΟΛΟΓΗΤΙΚΟ ΓΙΑ ΤΑ ΠΡΟΣ ΧΡΗΣΗ ΟΧΗΜΑΤΑ.
B	3.9	ΑΓΙΟΣ ΣΤΕΦΑΝΟΣ ΑΥΛΙΩΤΩΝ -ΔΗΜΟΤΙΚΟ ΣΧΟΛΕΙΟ ΑΥΛΙΩΤΩΝ-ΣΤΑΟΥΣΑ-ΑΓ. ΠΕΛΑΓΙΑ-ΚΑΛΑΒΡΙΑ-ΑΥΛΙΩΤΕΣ-ΔΗΜΟΤΙΚΟ ΣΧΟΛΕΙΟ ΑΥΛΙΩΤΩΝ	ΔΗΜΟΤΙΚΟ ΣΧΟΛΕΙΟ ΑΥΛΙΩΤΩΝ	42	19,40	10,20	111,54	121,74	180	21.913,20	ΜΕΓΑΛΟ ΛΕΩΦΟΡΕΙΟ (ΜΕΧΡΙ 25 ΘΕΣΕΩΝ ΑΝΑ ΠΕΡΙΓΡΑΦΟΜΕ ΝΗ ΔΙΑΔΡΟΜΗ ΛΟΓΩ ΣΤΕΝΟΤΗΤΑΣ ΔΡΟΜΟΥ)	ΛΕΙΤΟΥΡΓ ΗΣ Ν.	121,74	ΕΕΕΣ ΑΝΥΠΟΓΡΑΦΟ & ΑΣΥΜΠΛΗΡΩΤΟ . Η ΟΙΚΟΝΟΜΙΚΗ ΠΡΟΣΦΟΡΑ ΕΧΕΙ ΦΥΣΙΚΗ ΥΠΟΓΡΑΦΗ ΚΑΙ ΟΧΙ ΨΗΦΙΑΚΗ . ΔΕΝ ΑΝΑΓΡΑΦΕΤΑΙ ΤΟ ΠΟΣΟΣΤΟ ΤΗΣ ΕΚΠΤΩΣΗΣ ΟΛΟΓΡΑΦΩΣ & ΑΡΙΘΜΗΤΙΚΑ (0%). ΑΝΥΠΟΓΡΑΦΑ ΦΥΛΛΑ ΣΥΜΜΟΡΦΩΣΗΣ ΚΑΝΕΝΑ ΔΙΚΑΙΟΛΟΓΗΤΙΚΟ ΓΙΑ ΤΑ ΠΡΟΣ ΧΡΗΣΗ ΟΧΗΜΑΤΑ /ΚΑΝΕΝΑ ΣΤΟΙΧΕΙΟ ΣΥΝΟΔΟΥ
B	3.10	ΠΕΡΟΥΛΑΔΕΣ-ΜΕΛΙΤΣΑ-ΣΙΔΑΡΙ-ΔΗΜΟΤΙΚΟ ΣΧΟΛΕΙΟ ΑΥΛΙΩΤΩΝ-ΚΟΥΚΝΙΚΑΔΕΣ-ΛΙΒΑΔΙ ΜΠΟΡΟΣ- ΔΗΜΟΤΙΚΟ ΣΧΟΛΕΙΟ ΑΥΛΙΩΤΩΝ	ΔΗΜΟΤΙΚΟ ΣΧΟΛΕΙΟ ΑΥΛΙΩΤΩΝ	23	27,20	10,20	128,58	138,78	180	24.980,40	ΜΕΓΑΛΟ ΛΕΩΦΟΡΕΙΟ (ΜΕΧΡΙ 25 ΘΕΣΕΩΝ ΣΤΕΝΟΤΗΤΑ ΔΡΟΜΟΥ)	ΛΕΙΤΟΥΡΓ ΗΣ Ν.	138,78	ΕΕΕΣ ΑΝΥΠΟΓΡΑΦΟ & ΑΣΥΜΠΛΗΡΩΤΟ . Η ΟΙΚΟΝΟΜΙΚΗ ΠΡΟΣΦΟΡΑ ΕΧΕΙ ΦΥΣΙΚΗ ΥΠΟΓΡΑΦΗ ΚΑΙ ΟΧΙ ΨΗΦΙΑΚΗ . ΔΕΝ ΑΝΑΓΡΑΦΕΤΑΙ ΤΟ ΠΟΣΟΣΤΟ ΤΗΣ ΕΚΠΤΩΣΗΣ ΟΛΟΓΡΑΦΩΣ & ΑΡΙΘΜΗΤΙΚΑ (0%). ΑΝΥΠΟΓΡΑΦΑ ΦΥΛΛΑ ΣΥΜΜΟΡΦΩΣΗΣ ΚΑΝΕΝΑ ΔΙΚΑΙΟΛΟΓΗΤΙΚΟ ΓΙΑ ΤΑ ΠΡΟΣ ΧΡΗΣΗ ΟΧΗΜΑΤΑ /ΚΑΝΕΝΑ ΣΤΟΙΧΕΙΟ ΣΥΝΟΔΟΥ .
B	4.3	ΛΟΥΤΣΕΣ ΠΕΡΙΘΕΙΑΣ-ΑΓΙΟΣ ΗΛΙΑΣ ΠΕΡΙΘΕΙΑΣ-ΠΕΛΕΚΗΤΟ ΠΕΡΙΘΕΙΑΣ-ΑΓ. ΣΠΥΡΙΔΩΝ ΠΕΡΙΘΕΙΑΣ-ΑΛΜΥΡΟΣ-1ο ΣΧΟΛΙΚΟ ΚΕΝΤΡΟ ΘΙΝΑΛΙΟΥ - ΓΥΜΝΑΣΙΟ ΘΙΝΑΛΙΟΥ	1ο ΣΧΟΛΙΚΟ ΚΕΝΤΡΟ ΘΙΝΑΛΙΩΝ & ΓΥΜΝΑΣΙΟ ΘΙΝΑΛΙΩΝ (ΑΧΑΡΑΒΗ)	26	27,00	10,20	128,22	138,42	180	24.915,60	ΜΕΓΑΛΟ ΛΕΩΦΟΡΕΙΟ	ΛΕΙΤΟΥΡΓ ΗΣ Ν.	138,00	ΕΕΕΣ ΑΝΥΠΟΓΡΑΦΟ & ΑΣΥΜΠΛΗΡΩΤΟ . Η ΟΙΚΟΝΟΜΙΚΗ ΠΡΟΣΦΟΡΑ ΕΧΕΙ ΦΥΣΙΚΗ ΥΠΟΓΡΑΦΗ ΚΑΙ ΟΧΙ ΨΗΦΙΑΚΗ . ΔΕΝ ΑΝΑΓΡΑΦΕΤΑΙ ΤΟ ΠΟΣΟΣΤΟ ΤΗΣ ΕΚΠΤΩΣΗΣ ΟΛΟΓΡΑΦΩΣ & ΑΡΙΘΜΗΤΙΚΑ (0%). ΑΝΥΠΟΓΡΑΦΑ ΦΥΛΛΑ ΣΥΜΜΟΡΦΩΣΗΣ ΚΑΝΕΝΑ ΔΙΚΑΙΟΛΟΓΗΤΙΚΟ ΓΙΑ ΤΑ ΠΡΟΣ ΧΡΗΣΗ ΟΧΗΜΑΤΑ /ΚΑΝΕΝΑ ΣΤΟΙΧΕΙΟ ΣΥΝΟΔΟΥ ΓΙΑ ΤΑ ΔΡΟΜΟΛΟΓΙΑ ΟΠΟΥ ΑΠΑΙΤΕΙΤΑΙ ΣΥΝΟΔΟΣ.
B	4.4	ΠΙΘΟΣ ΠΕΡΙΘΕΙΑΣ-ΒΑΣΙΛΙΚΑ ΠΕΡΙΘΕΙΑΣ-ΠΟΡΤΕΣ ΠΕΡΙΘΕΙΑΣ-1ο ΣΧΟΛΙΚΟ ΚΕΝΤΡΟ ΘΙΝΑΛΙΟΥ-ΓΥΜΝΑΣΙΟ ΘΙΝΑΛΙΟΥ	1ο ΣΧΟΛΙΚΟ ΚΕΝΤΡΟ ΘΙΝΑΛΙΟΥ & ΓΥΜΝΑΣΙΟ ΘΙΝΑΛΙΟΥ (ΑΧΑΡΑΒΗ)	6	17,60	10,20	60,54	70,74	180	12.733,20	ΜΙΚΡΟ ΛΕΩΦΟΡΕΙΟ	ΛΕΙΤΟΥΡΓ ΗΣ Ν.	70,74	ΕΕΕΣ ΑΝΥΠΟΓΡΑΦΟ & ΑΣΥΜΠΛΗΡΩΤΟ . Η ΟΙΚΟΝΟΜΙΚΗ ΠΡΟΣΦΟΡΑ ΕΧΕΙ ΦΥΣΙΚΗ ΥΠΟΓΡΑΦΗ ΚΑΙ ΟΧΙ ΨΗΦΙΑΚΗ . ΔΕΝ ΑΝΑΓΡΑΦΕΤΑΙ ΤΟ ΠΟΣΟΣΤΟ ΤΗΣ ΕΚΠΤΩΣΗΣ ΟΛΟΓΡΑΦΩΣ & ΑΡΙΘΜΗΤΙΚΑ (0%). ΑΝΥΠΟΓΡΑΦΑ ΦΥΛΛΑ ΣΥΜΜΟΡΦΩΣΗΣ ΚΑΝΕΝΑ ΔΙΚΑΙΟΛΟΓΗΤΙΚΟ ΓΙΑ ΤΑ ΠΡΟΣ ΧΡΗΣΗ ΟΧΗΜΑΤΑ /ΚΑΝΕΝΑ ΣΤΟΙΧΕΙΟ ΣΥΝΟΔΟΥ.

B	4.5	ΡΟΔΑ - ΛΙΒΑΔΑΚΙΑ ΕΠΙΣΚΕΨΗΣ-ΑΧΑΡΑΒΗ- 1ο ΣΧΟΛΙΚΟ ΚΕΝΤΡΟ ΘΙΝΑΛΙΩΝ & ΓΥΜΝΑΣΙΟ ΘΙΝΑΛΙΩΝ(ΑΧΑΡΑΒΗ)	1ο ΣΧΟΛΙΚΟ ΚΕΝΤΡΟ ΘΙΝΑΛΙΟΥ & ΓΥΜΝΑΣΙΟ ΘΙΝΑΛΙΟΥ (ΑΧΑΡΑΒΗ)	38	13,80	10,20	79,34	89,54	180	16.117,20	ΜΕΓΑΛΟ ΛΕΩΦΟΡΕΙΟ	ΒΑΣΙΛΑΚΗ Σ ΦΙΛΙΠΠΟΣ	89,54	ΚΥΗ 5030 ΟΔΗΓΟΣ ΒΑΣΙΛΑΚΗΣ ΣΠΥΡΙΔΩΝ, ΜΕ ΣΥΝΟΔΟ	ΔΕΝ ΑΝΑΓΡΑΦΟΝΤΑΙ ΣΤΟΙΧΕΙΑ ΣΥΝΟΔΟΥ ΚΑΙ ΔΕΝ ΚΑΤΑΤΕΘΗΚΑΝ ΠΡΩΤΟΤΥΠΑ ΕΓΓΡΑΦΑ ΠΙΣΤΟΠΟΙΗΤΙΚΟΥ ΥΓΕΙΑΣ ΚΑΙ ΒΙΟΓΡΑΦΙΚΟΥΣΤΗΝ ΚΑΤΑΤΣΤΑΣΗ ΟΔΗΓΩΝ ΟΧΗΜΑΤΩΝ ΔΕΝ ΥΠΑΡΧΕΙ ΑΝΤΙΣΤΟΙΧΙΣΗ ΟΧΗΜΑΤΟΣ ΟΔΗΓΟΥ, ΤΑ ΣΤΟΙΧΕΙΑ ΤΩΝ ΙΔΙΟΚΤΗΤΩΝ ΚΑΙ ΣΤΟΙΧΕΙΑ ΣΥΝΟΔΟΥ. ΚΑΡΤΑ ΚΑΥΣΑΕΡΙΩΝ.
B	4.6	ΡΟΔΑ-ΣΦΑΚΕΡΑ- ΜΑΥΡΙΚΙ-2ο ΣΧΟΛΙΚΟ ΚΕΝΤΡΟ ΘΙΝΑΛΙΩΝ	2ο ΣΧΟΛΙΚΟ ΚΕΝΤΡΟ ΘΙΝΑΛΙΟΥ (ΠΛΑΤΩΝΑΣ)	27	14,20	10,20	81,64	91,84	180	16.531,20	ΜΕΓΑΛΟ ΛΕΩΦΟΡΕΙΟ	ΒΑΣΙΛΑΚΗ Σ ΦΙΛΙΠΠΟΣ	91,84	ΚΥΗ 8027 ΟΔΗΓΟΣ ΠΡΟΒΑΤΑΣ ΙΩΑΝΝΗΣ, ΜΕ ΣΥΝΟΔΟ	ΔΕΝ ΑΝΑΓΡΑΦΟΝΤΑΙ ΣΤΟΙΧΕΙΑ ΣΥΝΟΔΟΥ ΚΑΙ ΔΕΝ ΚΑΤΑΤΕΘΗΚΑΝ ΠΡΩΤΟΤΥΠΑ ΕΓΓΡΑΦΑ ΠΙΣΤΟΠΟΙΗΤΙΚΟΥ ΥΓΕΙΑΣ ΚΑΙ ΒΙΟΓΡΑΦΙΚΟΥΣΤΗΝ ΚΑΤΑΤΣΤΑΣΗ ΟΔΗΓΩΝ ΟΧΗΜΑΤΩΝ ΔΕΝ ΥΠΑΡΧΕΙ ΑΝΤΙΣΤΟΙΧΙΣΗ ΟΧΗΜΑΤΟΣ ΟΔΗΓΟΥ, ΤΑ ΣΤΟΙΧΕΙΑ ΤΩΝ ΙΔΙΟΚΤΗΤΩΝ ΚΑΙ ΣΤΟΙΧΕΙΑ ΣΥΝΟΔΟΥ. ΚΑΡΤΑ ΚΑΥΣΑΕΡΙΩΝ.
B	5.1	ΠΕΤΑΛΕΙΑ-ΑΓΙΟΣ ΜΑΡΤΙΝΟΣ-ΑΓ. ΣΠΥΡΙΔΩΝ ΠΕΡΙΘΕΙΑΣ- ΑΓΙΟΣ ΗΛΙΑΣ ΠΕΡΙΘΕΙΑΣ-ΓΥΜΝΑΣΙΟ ΚΑΣΣΙΩΠΗΣ ΜΕ ΛΥΚΕΙΑΚΕΣ ΤΑΞΕΙΣ	ΓΥΜΝΑΣΙΟ ΚΑΣΣΙΩΠΗΣ ΜΕ ΛΥΚΕΙΑΚΕΣ ΤΑΞΕΙΣ	9	47,00		119,18	119,18	180	21.452,40	ΜΙΚΡΟ ΛΕΩΦΟΡΕΙΟ	ΒΑΣΙΛΑΚΗ Σ ΦΙΛΙΠΠΟΣ	116,80	ΚΥΡ 5658 ΟΔΗΓΟΣ ΚΟΥΡΣΑΡΗΣ ΝΙΚΟΛΑΟΣ, ΔΕΝ ΑΠΑΙΤΕΙΤΑΙ ΣΥΝΟΔΟΣ	ΚΑΡΤΑ ΚΑΥΣΑΕΡΙΩΝ. ΣΤΗΝ ΚΑΤΑΤΣΤΑΣΗ ΟΔΗΓΩΝ ΟΧΗΜΑΤΩΝ ΔΕΝ ΥΠΑΡΧΕΙ ΑΝΤΙΣΤΟΙΧΙΣΗ ΟΧΗΜΑΤΟΣ ΟΔΗΓΟΥ, ΤΑ ΣΤΟΙΧΕΙΑ ΤΩΝ ΙΔΙΟΚΤΗΤΩΝ ΚΑΙ ΣΤΟΙΧΕΙΑ ΣΥΝΟΔΟΥ.
B	5.2	ΡΟΔΑ-ΑΧΑΡΑΒΗ- ΑΛΜΥΡΟΣ ΑΧΑΡΑΒΗΣ- ΓΥΜΝΑΣΙΟ ΚΑΣΣΙΩΠΗΣ ΜΕ ΛΥΚΕΙΑΚΕΣ ΤΑΞΕΙΣ ΚΑΣΣΙΩΠΗΣ	ΓΥΜΝΑΣΙΟ ΚΑΣΣΙΩΠΗΣ ΜΕ ΛΥΚΕΙΑΚΕΣ ΤΑΞΕΙΣ	39	30,80		134,58	134,58	180	24.224,40	ΜΕΓΑΛΟ ΛΕΩΦΟΡΕΙΟ	ΒΑΣΙΛΑΚΗ Σ ΦΙΛΙΠΠΟΣ	134,58	ΚΥΡ 1331 ΟΔΗΓΟΣ ΤΡΑΝΑΚΑΣ ΚΩΝΣΤΑΝΤΙΝΟΣ , ΔΕΝ ΑΠΑΙΤΕΙΤΑΙ ΣΥΝΟΔΟΣ	ΚΑΡΤΑ ΚΑΥΣΑΕΡΙΩΝ. ΣΤΗΝ ΚΑΤΑΤΣΤΑΣΗ ΟΔΗΓΩΝ ΟΧΗΜΑΤΩΝ ΔΕΝ ΥΠΑΡΧΕΙ ΑΝΤΙΣΤΟΙΧΙΣΗ ΟΧΗΜΑΤΟΣ ΟΔΗΓΟΥ, ΤΑ ΣΤΟΙΧΕΙΑ ΤΩΝ ΙΔΙΟΚΤΗΤΩΝ ΚΑΙ ΣΤΟΙΧΕΙΑ ΣΥΝΟΔΟΥ.
B	7.1	ΜΑΡΑΘΙΑΣ-ΝΕΟΧΩΡΑΚΙ- ΑΓ.ΓΕΩΡΓΙΟΣ ΑΡΓΥΡΑΔΩΝ-1ο ΝΗΠΙΑΓΩΓΕΙΟ ΚΟΡΙΣΣΙΩΝ ΑΡΓΥΡΑΔΩΝ- 1ο ΔΗΜΟΤΙΚΟ ΣΧΟΛΕΙΟ ΚΟΡΙΣΣΙΩΝ-ΑΡΓΥΡΑΔΩΝ	1ο ΝΗΠΙΑΓΩΓΕΙΟ ΚΟΡΙΣΣΙΩΝ- ΑΡΓΥΡΑΔΩΝ ΚΑΙ 1ο ΔΗΜΟΤΙΚΟ ΣΧΟΛΕΙΟ ΚΟΡΙΣΣΙΩΝ- ΑΡΓΥΡΑΔΩΝ (ΑΡΓΥΡΑΔΕΣ)	41	24,20	10,20	106,32	116,52	180	20.973,60	ΜΕΓΑΛΟ ΛΕΩΦΟΡΕΙΟ	ΚΟΤΙΝΑΣ ΣΥΜΕΩΝ	113,02	ΚΥΝ 8687 ΟΔΗΓΟΣ ΜΠΕΣΙΡΗΣ ΣΠΥΡΟΣ, ΣΥΝΟΔΟΣ ΓΑΣΤΕΡΑΤΟΣ ΜΙΛΤΙΑΔΗΣ	ΣΤΗ ΛΙΣΤΑ ΔΙΑΘΕΣΙΜΩΝ ΟΧΗΜΑΤΩΝ ΜΕ ΑΝΤΙΣΤΟΙΧΟΥΣ ΣΥΝΟΔΟΥΣ & Ι ΟΔΗΓΟΥΣ ΔΕΝ ΑΝΑΓΡΑΦΟΝΤΑΙ ΤΑ ΣΤΟΙΧΕΙΑ ΤΩΝ ΙΔΙΟΚΤΗΤΩΝ
B	7.2	ΧΛΩΜΟΤΙΑΝΑ- ΒΡΑΓΑΝΙΩΤΙΚΑ- ΑΛΕΥΡΟΠΑΡΙ-ΧΛΟΜΟΣ-- ΛΙΝΙΑ- ΓΥΜΝΑΣΙΟ ΜΕ ΛΥΚΕΙΑΚΕΣ ΤΑΞΕΙΣ ΑΡΓΥΡΑΔΩΝ- ΑΓ. ΓΕΩΡΓΙΟΣ ΑΡΓΥΡΑΔΩΝ- ΝΕΟΧΩΡΑΚΙ -ΓΥΜΝΑΣΙΟ ΑΡΓΥΡΑΔΩΝ ΜΕ ΛΥΚΕΙΑΚΕΣ ΤΑΞΕΙΣ	ΓΥΜΝΑΣΙΟ ΑΡΓΥΡΑΔΩΝ ΜΕ ΛΥΚΕΙΑΚΕΣ ΤΑΞΕΙΣ	62	52,00		166,96	166,96	180	30.052,80	ΜΕΓΑΛΟ ΛΕΩΦΟΡΕΙΟ (31 ΜΕΤΑΦΕΡΟΜΕ ΝΟΙ ΜΑΘΗΤΕΣ ΑΝΤΙΣΤΟΙΧΑ ΑΝΑ ΠΕΡΙΓΡΑΦΟΜΕΝ Η ΔΙΑΔΡΟΜΗ)	ΚΟΤΙΝΑΣ ΣΥΜΕΩΝ	161,95	ΙΝΟ 5633 ΟΔΗΓΟΣ ΜΑΝΤΕΛΟΣ ΝΙΚΟΛΑΟΣ, ΧΩΡΙΣ ΣΥΝΟΔΟ	ΣΤΗ ΛΙΣΤΑ ΔΙΑΘΕΣΙΜΩΝ ΟΧΗΜΑΤΩΝ ΜΕ ΑΝΤΙΣΤΟΙΧΟΥΣ ΣΥΝΟΔΟΥΣ & Ι ΟΔΗΓΟΥΣ ΔΕΝ ΑΝΑΓΡΑΦΟΝΤΑΙ ΤΑ ΣΤΟΙΧΕΙΑ ΤΩΝ ΙΔΙΟΚΤΗΤΩΝ
B	8.2	ΚΑΒΟΣ-ΑΓ ΠΕΤΡΟΣ ΚΑΒΟΥ-1ο ΝΗΠΙΑΓΩΓΕΙΟ ΛΕΥΚΙΜΜΗΣ-ΜΕΛΙΚΙΩΝ	1ο ΝΗΠΙΑΓΩΓΕΙΟ ΛΕΥΚΙΜΜΗΣ- ΜΕΛΙΚΙΩΝ (21ΗΣ ΜΑΡΤΙΟΥ 468)	11	11,80	10,20	48,74	58,94	180	10.609,20	ΜΙΚΡΟ ΛΕΩΦΟΡΕΙΟ (11 ΜΕΤΑΦΕΡΟΜΕ ΝΟΙ ΜΑΘΗΤΕΣ ΝΗΠΙΑΓΩΓΕΙΟΥ ΜΕΛΙΚΙΩΝ ΚΑΙ 2 ΔΗΜΟΤΙΚΟΥ ΣΧΟΛΕΙΟΥ ΜΕΛΙΚΙΩΝ	ΓΑΣΤΕΡΑΤ ΟΣ ΑΡΙΣΤ.	51,87	ΙΤΕ 7782- ΟΔΗΓΟΣ ΓΑΣΤΕΡΑΤΟΣ ΣΠΥΡΙΔΩΝ / ΣΥΝΟΔΟΣ ΚΟΥΛΟΥΡΗ ΕΥΑΓΓΕΛΙΑ . <u>ΙΔΙΟ ΜΕΣΟ ΜΕ ΤΟ ΔΡΟΜΟΛΟΓΙΟ ΤΟΥ ΠΙΝΑΚΑ Β 8.5 ΩΡΑ</u>	ΠΡΩΤΟΤΥΠΟ ΕΝΤΥΠΟ ΒΙΟΓΡΑΦΙΚΟ ΣΥΝΟΔΟΥ

													ΑΝΑΧΩΡΗΣΗΣ 8:00		
B	8.5	ΣΠΑΡΤΕΡΑ-ΔΡΑΓΩΤΙΝΑ-ΝΕΟΧΩΡΙ-ΜΠΑΣΤΑΤΙΚΑ-ΠΑΛΑΙΟΧΩΡΙ-ΓΥΜΝΑΣΙΟ ΛΕΥΚΙΜΜΗΣ -ΓΕΝΙΚΟ ΛΥΚΕΙΟ ΛΕΥΚΙΜΜΗΣ-ΚΡΗΤΙΚΑ-ΓΥΜΝΑΣΙΟ ΛΕΥΚΙΜΜΗΣ-ΓΕΝΙΚΟ ΛΥΚΕΙΟ ΛΕΥΚΙΜΜΗΣ	ΓΥΜΝΑΣΙΟ ΛΕΥΚΙΜΜΗΣ (ΠΟΛΥΤΕΧΝΕΙΟΥ 2) - ΓΕΝΙΚΟ ΛΥΚΕΙΟ ΛΕΥΚΙΜΜΗΣ	65	38,40		146,52	146,52	180	26.373,60	ΜΕΓΑΛΟ ΛΕΩΦΟΡΕΙΟ (49 ΚΑΙ 16 ΜΑΘΗΤΕΣ ΓΥΜΝΑΣΙΟΥ & ΓΕΝΙΚΟΥ ΛΥΚΕΙΟΥ ΛΕΥΚΙΜΜΗΣ ΑΝΤΙΣΤΟΙΧΑ ΑΝΑ ΠΕΡΙΓΡΑΦΟΜΗ ΝΗ ΔΙΑΔΡΟΜΗ)	ΑΦΟΙ ΧΡΥΣΙΚΟΠΟΥΛΟΙ Ο.Ε.	106,96	ΚΥΝ 9949 (ΕΙΝΑΙ 53 ΘΕΣΕΩΝ ΕΝΩ Ο ΑΡΙΘΜΟΣ ΤΩΝ ΜΕΤΑΦΕΡΟΜΕΝΩΝ ΜΑΘΗΤΩΝ ΕΙΝΑΙ 65 –ΕΙΝΑΙ 49 & 16 ΜΑΘΗΤΕΣ ΓΥΜΝΑΣΙΟΥ 7 ΛΥΚΕΙΟΥ ΑΝΑ ΠΕΡΙΓΡΑΦΟΜΗ ΝΗ ΔΙΑΔΡΟΜΗ) ΟΔΗΓΟΣ ΧΡΥΣΙΚΟΠΟΥΛΟΣ ΑΝΤΩΝΙΟΣ, ΧΩΡΙΣ ΣΥΝΟΔΟ	ΑΠΑΙΤΕΙΤΑΙ ΧΡΟΝΟΔΙΑΓΡΑΜΜΑ
B	10.3	ΛΑΚΩΝΕΣ-ΔΟΥΚΑΔΕΣ-ΓΑΡΔΕΛΑΔΕΣ- ΛΙΒΑΔΙ ΓΑΡΔΕΛΑΔΩΝ-ΔΗΜΟΤΙΚΟ ΣΧΟΛΕΙΟ ΛΙΑΠΑΔΩΝ -ΓΥΜΝΑΣΙΟ ΛΙΑΠΑΔΩΝ	ΔΗΜΟΤΙΚΟ ΣΧΟΛΕΙΟ ΛΙΑΠΑΔΩΝ & ΓΥΜΝΑΣΙΟ ΛΙΑΠΑΔΩΝ	23	28,20	10,20	119,40	129,60	180	23.328,00	ΜΕΓΑΛΟ ΛΕΩΦΟΡΕΙΟ	ΛΙΝΟΣΠΟΡΗΣ ΧΑΡΙΛΑΟΣ	125,71	ΚΥΡ 2500 – ΟΔΗΓΟΣ ΛΙΝΟΣΠΟΡΗΣ ΧΑΡΙΛΑΟΣ / ΣΥΝΟΔΟΣ ΗΛΙΟΠΟΥΛΟΣ ΚΩΝΣΤΑΝΤΙΝΟΣ	(ΑΠΟ ΤΟ ΠΙΣΤΟΠΟΙΗΤΙΚΟ ΥΓΕΙΑΣ ΛΕΙΠΕΙ Η ΓΝΩΜΑΤΕΥΣΗ ΨΥΧΙΑΤΡΟΥ & ΔΕΝ ΕΧΕΙ ΒΙΟΓΡΑΦΙΚΟ)
B	11.1	ΛΙΒΑΔΙ ΡΟΠΑ -ΚΟΚΚΙΝΙ-ΚΟΚΚΙΝΟΓΕΙΑ-ΒΑΣΙΛΙΚΑ-ΔΗΜΟΤΙΚΟ ΣΧΟΛΕΙΟ ΑΓΙΟΥ ΙΩΑΝΝΗ	ΔΗΜΟΤΙΚΟ ΣΧΟΛΕΙΟ ΑΓΙΟΥ ΙΩΑΝΝΗ	36	24,8	10,20	107,52	117,72	180	21.189,60	ΜΕΓΑΛΟ ΛΕΩΦΟΡΕΙΟ	ΚΟΤΙΝΑΣ ΣΥΜΕΩΝ	97,71	ΚΥΝ 8181 ΟΔΗΓΟΣ ΚΟΤΙΝΑΣ ΣΥΜΕΩΝ, ΣΥΝΟΔΟΣ ΓΕΩΡΓΟΠΟΥΛΟΣ ΓΕΩΡΓΙΟΣ.	ΣΤΗ ΛΙΣΤΑ ΔΙΑΘΕΣΙΜΩΝ ΟΧΗΜΑΤΩΝ ΜΕ ΑΝΤΙΣΤΟΙΧΟΥΣ ΣΥΝΟΔΟΥΣ & Ι ΟΔΗΓΟΥΣ ΔΕΝ ΑΝΑΓΡΑΦΟΝΤΑΙ ΤΑ ΣΤΟΙΧΕΙΑ ΤΩΝ ΙΔΙΟΚΤΗΤΩΝ
B	11.2	ΓΥΜΝΑΣΙΟ ΑΓΙΟΥ ΙΩΑΝΝΗ-ΛΙΒΑΔΙ ΡΟΠΑ-ΚΑΝΑΚΑΔΕΣ-ΜΑΡΜΑΡΟ-ΓΙΑΝΝΑΔΕΣ- ΒΑΤΟΣ-ΚΟΚΚΙΝΙ (ΜΟΝΟ ΔΡΟΜΟΛΟΓΙΟ ΕΠΙΣΤΡΟΦΗΣ ΣΤΟ ΣΧΟΛΑΣΜΑ-ΧΙΛΙΟΜΕΤΡΑ ΜΟΝΗΣ ΠΕΡΙΓΡΑΦΟΜΕΝΗΣ ΔΙΑΔΡΟΜΗΣ)	ΓΥΜΝΑΣΙΟ ΑΓΙΟΥ ΙΩΑΝΝΗ	36	29,5		84,61	84,61	180	15.229,80	ΜΕΓΑΛΟ ΛΕΩΦΟΡΕΙΟ	ΚΟΤΙΝΑΣ ΣΥΜΕΩΝ	70,23	ΚΥΡ 1500 ΟΔΗΓΟΣ ΚΟΣΚΙΝΑΣ ΓΕΩΡΓΙΟΣ, ΧΩΡΙΣ ΣΥΝΟΔΟ.	ΣΤΗΝ ΚΑΤΑΣΤΑΣΗ ΟΧΗΜΑΤΩΝ, ΟΔΗΓΩΝ ΚΑΙ ΣΥΝΟΔΩΝ ΔΕΝ ΥΠΑΡΧΕΙ ΑΝΤΙΣΤΟΙΧΙΑ ΤΩΝ ΣΥΝΟΔΩΝ ΜΕ ΤΗ ΛΙΣΤΑ ΟΧΗΜΑΤΩΝ – ΟΔΗΓΩΝ ΚΑΙ ΔΕΝ ΑΝΑΓΡΑΦΟΝΤΑΙ ΤΑ ΣΤΟΙΧΕΙΑ ΤΩΝ ΙΔΙΟΚΤΗΤΩΝ.
B	11.3.1	ΤΡΙΚΛΙΝΟ -ΚΟΜΠΙΤΣΙ -ΚΑΡΟΥΜΠΑΤΙΚΑ - ΠΕΛΕΚΑΣ-ΔΗΜΟΤΙΚΟ ΣΧΟΛΕΙΟ ΑΓΙΟΥ ΙΩΑΝΝΗ- ΓΥΜΝΑΣΙΟ ΑΓΙΟΥ ΙΩΑΝΝΗ (ΜΟΝΟ ΔΡΟΜΟΛΟΓΙΟ ΚΑΤΑ ΤΗΝ ΠΡΩΙΝΗ ΜΕΤΑΚΙΝΗΣΗ-ΧΙΛΙΟΜΕΤΡΑ ΜΟΝΗΣ ΠΕΡΙΓΡΑΦΟΜΕΝΗΣ ΔΙΑΔΡΟΜΗΣ)	ΔΗΜΟΤΙΚΟ ΣΧΟΛΕΙΟ ΑΓ. ΙΩΑΝΝΗ & ΓΥΜΝΑΣΙΟ ΑΓΙΟΥ ΙΩΑΝΝΗ	13	16,20	5,10	38,81	43,91	180	7.903,80	ΜΙΚΡΟ ΛΕΩΦΟΡΕΙΟ	ΜΑΝΕΣΣΗΣ	40,83	ΚΥΝ 8699 – ΟΔΗΓΟΣ ΙΩΑΝΝΗΣ ΜΑΝΕΣΣΗΣ / ΣΥΝΟΔΟΣ ΜΥΡΙΑΛΛΑΣ ΣΠΥΡΙΔΩΝ / (ΜΟΝΟ ΔΡΟΜΟΛΟΓΙΟ ΚΑΤΑ ΤΗΝ ΠΡΩΙΝΗ ΜΕΤΑΚΙΝΗΣΗ)	ΤΟ ΠΙΣΤΟΠΟΙΗΤΙΚΟ ΥΓΕΙΑΣ ΤΟΥ ΣΥΝΟΔΟΥ ΜΥΡΙΑΛΛΑΣ ΣΠΥΡΙΔΩΝΟΣ ΔΕΝ ΕΙΝΑΙ ΠΡΩΤΟΤΥΠΟ & ΕΚΚΡΕΜΕΙ Ο ΨΥΧΙΑΤΡΙΚΟΣ ΕΛΕΓΧΟΣ . ΔΕΝ ΥΠΑΡΧΕΙ ΒΙΟΓΡΑΦΙΚΟ ΣΥΝΟΔΟΥ.

B	11.3.2	ΔΗΜΟΤΙΚΟ ΣΧΟΛΕΙΟ ΑΓΙΟΥ ΙΩΑΝΝΗ-ΚΟΜΠΙΤΣΙ-ΤΡΙΚΛΙΝΟ-ΚΑΡΟΥΜΠΑΤΙΚΑ-ΓΥΜΝΑΣΙΟ ΑΓ. ΙΩΑΝΝΗ-ΚΟΜΠΙΤΣΙ-ΠΕΛΕΚΑΣ (ΜΟΝΟ ΔΡΟΜΟΛΟΓΙΟ ΚΑΤΑ ΤΗΝ ΕΠΙΣΤΡΟΦΗ-ΧΙΛΙΟΜΕΤΡΑ ΜΟΝΗΣ ΠΕΡΙΓΡΑΦΟΜΕΝΗΣ ΔΙΑΔΡΟΜΗΣ)	ΔΗΜΟΤΙΚΟ ΣΧΟΛΕΙΟ ΑΓ ΙΩΑΝΝΗ & ΓΥΜΝΑΣΙΟ ΑΓΙΟΥ ΙΩΑΝΝΗ	13	25,40	5,10	50,99	56,09	180	10.096,20	ΜΙΚΡΟ ΛΕΩΦΟΡΕΙΟ	ΜΑΝΕΣΣΗΣ	52,16	ΚΥΝ 8699 – ΟΔΗΓΟΣ ΙΩΑΝΝΗΣ ΜΑΝΕΣΣΗΣ / ΣΥΝΟΔΟΣ ΜΥΡΙΛΛΑΣ ΣΠΥΡΙΔΩΝ (ΜΟΝΟ ΔΡΟΜΟΛΟΓΙΟ ΚΑΤΑ ΤΗΝ ΕΠΙΣΤΡΟΦΗ).	ΤΟ ΠΙΣΤΟΠΟΙΗΤΙΚΟ ΥΓΕΙΑΣ ΤΟΥ ΣΥΝΟΔΟΥ ΜΥΡΙΛΛΑ ΣΠΥΡΙΔΩΝΟΣ ΔΕΝ ΕΙΝΑΙ ΠΡΩΤΟΤΥΠΟ & ΕΚΚΡΕΜΕΙ Ο ΨΥΧΙΑΤΡΙΚΟΣ ΕΛΕΓΧΟΣ . ΔΕΝ ΥΠΑΡΧΕΙ ΒΙΟΓΡΑΦΙΚΟ ΣΥΝΟΔΟΥ.
B	11.4	ΒΑΤΟΣ-ΕΡΜΟΝΕΣ-ΔΗΜΟΤΙΚΟ ΣΧΟΛΕΙΟ ΓΙΑΝΝΑΔΩΝ	ΔΗΜΟΤΙΚΟ ΣΧΟΛΕΙΟ ΓΙΑΝΝΑΔΩΝ	18	20,20	10,20	65,74	75,94	180	13.669,20	ΜΙΚΡΟ ΛΕΩΦΟΡΕΙΟ	ΚΟΤΙΝΑΣ ΣΥΜΕΩΝ	59,23	ΚΥΡ 5883 ΟΔΗΓΟΣ ΣΟΥΒΛΑΚΗΣ ΣΤΕΦΑΝΟΣ, ΣΥΝΟΔΟΣ ΧΑΛΙΚΙΑ ΡΟΥΜΠΙΝΗ.	ΣΤΗ ΛΙΣΤΑ ΔΙΑΘΕΣΙΜΩΝ ΟΧΗΜΑΤΩΝ ΜΕ ΑΝΤΙΣΤΟΙΧΟΥΣ ΣΥΝΟΔΟΥΣ & Ι ΟΔΗΓΟΥΣ ΔΕΝ ΑΝΑΓΡΑΦΟΝΤΑΙ ΤΑ ΣΤΟΙΧΕΙΑ ΤΩΝ ΙΔΙΟΚΤΗΤΩΝ
B	11.5	ΛΙΒΑΔΙ ΡΟΠΑ - ΔΟΥΚΑΔΕΣ ΠΑΠΑΘΑΝΑΤΙΚΑ-ΚΑΝΑΚΑΔΕΣ-ΓΙΑΝΝΑΔΕΣ-ΔΗΜΟΤΙΚΟ ΣΧΟΛΕΙΟ ΓΙΑΝΝΑΔΩΝ	ΔΗΜΟΤΙΚΟ ΣΧΟΛΕΙΟ ΓΙΑΝΝΑΔΩΝ	29	32,00	10,20	120,58	130,78	180	23.540,40	ΜΕΓΑΛΟ ΛΕΩΦΟΡΕΙΟ	ΚΟΤΙΝΑΣ ΣΥΜΕΩΝ	102,01	ΚΥΝ 4424 ΟΔΗΓΟΣ ΤΖΩΡΑΣ ΣΠΥΡΙΔΩΝ, ΣΥΝΟΔΟΣ ΚΟΤΙΝΑΣ ΧΑΡΑΛΑΜΠΟΣ.	ΣΤΗΝ ΚΑΤΑΣΤΑΣΗ ΟΧΗΜΑΤΩΝ, ΟΔΗΓΩΝ ΚΑΙ ΣΥΝΟΔΩΝ ΔΕΝ ΥΠΑΡΧΕΙ ΑΝΤΙΣΤΟΙΧΙΑ ΤΩΝ ΣΥΝΟΔΩΝ ΜΕ ΤΗ ΛΙΣΤΑ ΟΧΗΜΑΤΩΝ – ΟΔΗΓΩΝ ΚΑΙ ΔΕΝ ΑΝΑΓΡΑΦΟΝΤΑΙ ΤΑ ΣΤΟΙΧΕΙΑ ΤΩΝ ΙΔΙΟΚΤΗΤΩΝ.
B	11.6	ΛΙΒΑΔΙ ΡΟΠΑ - ΔΗΜΟΤΙΚΟ ΣΧΟΛΕΙΟ ΑΦΡΑΣ	ΔΗΜΟΤΙΚΟ ΣΧΟΛΕΙΟ ΑΦΡΑΣ	13	18,00	10,20	61,90	72,10	180	12.978,00	ΜΙΚΡΟ ΛΕΩΦΟΡΕΙΟ	ΚΟΤΙΝΑΣ ΣΥΜΕΩΝ	66,33	ΚΥΝ 5538 ΟΔΗΓΟΣ ΑΦΕΝΤΟΥΛΙΔΗΣ ΚΩΝΣΤΑΝΤΙΝΟΣ , ΣΥΝΟΔΟΣ ΑΦΕΝΤΟΥΛΙΔΟΥ ΒΑΣΙΛΙΚΗ.	ΣΤΗ ΛΙΣΤΑ ΔΙΑΘΕΣΙΜΩΝ ΟΧΗΜΑΤΩΝ ΜΕ ΑΝΤΙΣΤΟΙΧΟΥΣ ΣΥΝΟΔΟΥΣ & Ι ΟΔΗΓΟΥΣ ΔΕΝ ΑΝΑΓΡΑΦΟΝΤΑΙ ΤΑ ΣΤΟΙΧΕΙΑ ΤΩΝ ΙΔΙΟΚΤΗΤΩΝ. ΣΤΗΝ ΚΑΤΑΣΤΑΣΗ ΟΧΗΜΑΤΩΝ, ΟΔΗΓΩΝ ΚΑΙ ΣΥΝΟΔΩΝ ΔΕΝ ΥΠΑΡΧΕΙ ΑΝΤΙΣΤΟΙΧΙΑ ΤΩΝ ΣΥΝΟΔΩΝ ΜΕ ΤΗ ΛΙΣΤΑ ΟΧΗΜΑΤΩΝ – ΟΔΗΓΩΝ ΚΑΙ ΔΕΝ ΑΝΑΓΡΑΦΟΝΤΑΙ ΤΑ ΣΤΟΙΧΕΙΑ ΤΩΝ ΙΔΙΟΚΤΗΤΩΝ.
B	11.7	ΛΙΒΑΔΙ ΡΟΠΑ -ΚΟΚΚΙΝΙ - ΠΕΛΕΚΑΣ-ΔΗΜΟΤΙΚΟ ΣΧΟΛΕΙΟ ΣΙΝΑΡΑΔΩΝ & ΝΗΠΙΑΓΩΓΕΙΟ ΣΙΝΑΡΑΔΩΝ	ΔΗΜΟΤΙΚΟ ΣΧΟΛΕΙΟ ΣΙΝΑΡΑΔΩΝ ΝΗΠΙΑΓΩΓΕΙΟ ΣΙΝΑΡΑΔΩΝ	31	27,00	10,20	111,74	121,94	180	21.949,20	ΜΕΓΑΛΟ ΛΕΩΦΟΡΕΙΟ	ΚΟΤΙΝΑΣ ΣΥΜΕΩΝ	112,18	ΚΥΕ 5363 ΟΔΗΓΟΣ ΚΟΝΤΙΝΗΣ ΔΗΜΗΤΡΗΣ, ΣΥΝΟΔΟΣ Κ ΑΒΒΑΔΙΑ ΑΛΚΙΣΤΗΣ	. ΣΤΗ ΛΙΣΤΑ ΔΙΑΘΕΣΙΜΩΝ ΟΧΗΜΑΤΩΝ ΜΕ ΑΝΤΙΣΤΟΙΧΟΥΣ ΣΥΝΟΔΟΥΣ & Ι ΟΔΗΓΟΥΣ ΔΕΝ ΑΝΑΓΡΑΦΟΝΤΑΙ ΤΑ ΣΤΟΙΧΕΙΑ ΤΩΝ ΙΔΙΟΚΤΗΤΩΝ. ΟΔΗΓΟΣ (ΦΥΛΛΟ ΣΥΜΜΟΡΦΩΣΗΣ) ΓΙΑΝΝΩΤΗΣ ΘΩΜΑΣ) ΕΝΩ ΣΤΗ ΒΕΒΑΙΩΣΗ ΟΔΗΓΩΝ & ΣΥΝΟΔΩΝ ΜΠΕΛΛΟΣ ΑΝΔΡΕΑΣ
B	12.1	ΑΝΩ ΚΟΡΑΚΙΑΝΑ-ΑΝΑΛΗΨΗ -ΥΨΟΣ (ΣΤΑΣΗ ΔΗΜΑΡΧΕΙΟΥ)-ΔΗΜΟΤΙΚΟ ΣΧΟΛΕΙΟ ΚΑΤΩ ΚΟΡΑΚΙΑΝΑΣ	ΔΗΜΟΤΙΚΟ ΣΧΟΛΕΙΟ ΚΑΤΩ ΚΟΡΑΚΙΑΝΑΣ	44	18,40	10,20	93,06	103,26	180	18.586,80	ΜΕΓΑΛΟ ΛΕΩΦΟΡΕΙΟ	ΤΡΑΒΕΛΚΟ	98,10	ΚΥΡ 3747 – ΟΔΗΓΟΣ ΜΙΡΚΟΠΟΥΛΟΣ ΓΕΩΡΓΙΟΣ, ΣΥΝΟΔΟΣ ΤΖΑΛΛΑΣ ΧΑΡΑΛΑΜΠΟΣ	ΕΕΕΣ ΑΝΥΠΟΓΡΑΦΟ
B	12.2	ΑΓΙΟΣ ΒΑΣΙΛΕΙΟΣ ΚΑΤΩ ΚΟΡΑΚΙΑΝΑΣ-ΓΑΖΑΤΙΚΑ-ΠΟΥΛΑΔΕΣ- ΣΓΟΜΠΟΥ - ΤΖΑΒΡΟΥ - ΣΤΑΣΗ ΚΟΜΜΕΝΟ-ΣΤΑΣΗ ΔΑΣΙΑ - ΔΗΜΟΤΙΚΟ ΣΧΟΛΕΙΟ ΚΑΤΩ ΚΟΡΑΚΙΑΝΑΣ	ΔΗΜΟΤΙΚΟ ΣΧΟΛΕΙΟ ΚΑΤΩ ΚΟΡΑΚΙΑΝΑΣ	29	22,60	10,20	103,10	113,30	180	20.394,00	ΜΕΓΑΛΟ ΛΕΩΦΟΡΕΙΟ	ΤΡΑΒΕΛΚΟ	107,64	ΚΥΡ 3262 – ΟΔΗΓΟΣ ΠΑΠΠΙΑΣ ΑΧΙΛΛΕΑΣ, ΣΥΝΟΔΟΣ ΔΙΑΒΑΤΗΣ ΔΗΜΗΤΡΙΟΣ	ΕΕΕΣ ΑΝΥΠΟΓΡΑΦΟ

B	12.3	ΑΝΩ ΚΟΡΑΚΙΑΝΑ-ΚΑΤΩ ΚΟΡΑΚΙΑΝΑ (ΚΑΤΩΜΕΡΙ)-ΑΓ ΒΑΣΙΛΕΙΟΣ ΚΑΤΩ ΚΟΡΑΚΙΑΝΑΣ-ΓΑΖΑΤΙΚΑ-ΠΟΥΛΑΔΕΣ-ΣΓΟΜΠΟΥ-ΓΥΜΝΑΣΙΟ ΦΑΙΑΚΩΝ	ΓΥΜΝΑΣΙΟ ΦΑΙΑΚΩΝ	51	32,60		121,58	121,58	180	21.884,40	ΜΕΓΑΛΟ ΛΕΩΦΟΡΕΙΟ	ΤΡΑΒΕΛΚΟ	115,51	ΚΥΡ 5150 ΟΔΗΓΟΣ ΛΑΤΣΑΣ ΣΠΥΡΙΔΩΝ, ΧΩΡΙΣ ΣΥΝΟΔΟ	ΕΕΕΣ ΑΝΥΠΟΓΡΑΦΟ
B	12.4	ΓΥΜΝΑΣΙΟ ΦΑΙΑΚΩΝ-ΠΥΡΓΙ-ΜΠΑΡΜΠΑΤΙ-ΝΗΣΑΚΙ (ΜΟΝΟ ΔΡΟΜΟΛΟΓΙΟ-ΣΧΟΛΑΣΜΑ)	ΓΥΜΝΑΣΙΟ ΦΑΙΑΚΩΝ	11	9,00		35,11	35,11	180	6.319,80	ΜΙΚΡΟ ΛΕΩΦΟΡΕΙΟ	ΤΡΑΒΕΛΚΟ	33,36	ΙΟΥ 3860 , ΧΩΡΙΣ ΣΥΝΟΔΟ	ΟΔΗΓΟΣ (ΦΥΛΛΟ ΣΥΜΜΟΡΦΩΣΗΣ) ΓΙΑΝΝΩΤΗΣ ΘΩΜΑΣ) ΕΝΩ ΣΤΗ ΒΕΒΑΙΩΣΗ ΟΔΗΓΩΝ & ΣΥΝΟΔΩΝ ΜΠΕΛΛΟΣ ΑΝΔΡΕΑΣ
B	12.5	ΝΗΣΑΚΙ-ΜΠΑΡΜΠΑΤΙ-ΔΗΜΟΤΙΚΟ ΣΧΟΛΕΙΟ ΑΓΙΟΥ ΜΑΡΚΟΥ	ΔΗΜΟΤΙΚΟ ΣΧΟΛΕΙΟ ΑΓΙΟΥ ΜΑΡΚΟΥ	17	15,60	10,20	64,44	74,64	180	13.435,20	ΜΙΚΡΟ ΛΕΩΦΟΡΕΙΟ	ΤΡΑΒΕΛΚΟ	70,91	ΚΥΝ 7213 ΣΥΝΟΔΟΣ ΓΑΒΑΛΑΣ ΔΗΜΗΤΡΙΟΣ	ΟΔΗΓΟΣ (ΦΥΛΛΟ ΣΥΜΜΟΡΦΩΣΗΣ) ΡΑΝΤΟΣ ΓΕΩΡΓΙΟΣ ΕΝΩ ΣΤΗ ΒΕΒΑΙΩΣΗ ΟΔΗΓΩΝ & ΣΥΝΟΔΩΝ ΜΑΝΑΤΟΣ ΓΙΑΝΝΗΣ
B	13.1	ΜΟΓΓΟΝΗΣΙ-ΣΤΑΣΗ ΑΓΑΛΜΑ-ΟΖΙΑΣ-ΣΤΑΣΗ ΚΕΦΑΛΑΤΙΚΑ-ΓΑΙΟΣ-ΝΕΟ ΛΙΜΑΝΙ- ΣΤΑΣΗ ΙΕΡΟΜΟΝΑΧΟΣ- ΣΧΟΛΙΚΟ ΚΕΝΤΡΟ ΠΑΞΩΝ	ΣΧΟΛΙΚΟ ΚΕΝΤΡΟ ΠΑΞΩΝ (ΒΛΑΧΟΠΟΥΛΑΤΙ ΚΑ ΠΑΞΩΝ)	42	24,60	10,20	133,56	143,76	180	25.876,80	ΜΕΓΑΛΟ ΛΕΩΦΟΡΕΙΟ	MALIFUS	143,76	ΚΥΝ 1807 – ΜΕ ΣΥΝΟΔΟ (ΛΕΙΠΕΙ ΤΟ ΑΠΑΙΤΟΥΜΕΝΟ ΑΠΟ ΤΗΝ ΠΡΟΚΗΡΥΞΗ ΠΙΣΤΟΠΟΙΗΤΙΚΟ ΥΓΕΙΑΣ ΚΑΙ ΒΙΟΓΡΑΦΙΚΟ) ΣΤΗΝ ΠΡΟΚΗΡΥΞΗ ΑΡΙΘΜΟΣ ΜΕΤΑΦΕΡΟΜΕΝΩΝ ΜΑΘΗΤΩΝ 42 ΕΝΩ Η ΧΡΗΡΤΙΚΟΤΗΤΑ ΤΟΥ ΠΡΟΣΦΕΡΟΜΕΝΟΥ ΟΧΗΜΑΤΟΣ ΕΙΝΑΙ 32). ΝΑ ΔΙΕΥΚΡΙΝΙΣΤΕΙ Η ΕΚΤΕΛΕΣΗ ΤΟΥ ΔΡΟΜΟΛΟΓΙΟΥ. ΘΑ ΧΡΗΣΙΜΟΠΟΙΗΘΕΙ ΤΟ ΕΦΕΔΡΙΚΟ? ΥΠΑΡΧΕΙ ΕΦΕΔΡΙΚΟ ΤΟ ΚΥΚ 4316 ΧΡΗΡΤΙΚΟΤΗΤΑΣ 26 ΑΤΟΜΩΝ.ΣΤΗ ΛΙΣΤΑ ΔΙΑΘΕΣΙΜΩΝ ΟΧΗΜΑΤΩΝ ΜΕ ΑΝΤΙΣΤΟΙΧΟΥΣ ΟΔΗΓΟΥΣ & ΣΥΝΟΔΟΥΣ ΚΑΙ ΣΤΟΙΧΕΙΑ ΙΔΙΟΚΤΗΤΩΝ ΔΕΝ ΑΝΑΓΡΑΦΟΝΤΑΙ ΤΑ ΣΤΟΙΧΕΙΑ ΤΩΝ ΣΥΝΟΔΩΝ ΠΟΥ ΑΠΑΙΤΟΥΝΤΑΙ ΚΑΘΩΣ ΚΑΙ ΧΡΟΝΟΔΙΑΓΡΑΜΜΑ ΕΚΤΕΛΕΣΗΣ ΔΡΟΜΟΛΟΓΙΩΝ (ΣΕ ΠΕΡΙΠΤΩΣΗ ΕΚΤΕΛΕΣΗΣ ΔΙΠΛΟΥ ΔΡΟΜΟΛΟΓΙΟΥ).	ΚΥΝ 1807 – ΜΕ ΣΥΝΟΔΟ ΥΠΑΡΧΕΙ ΕΦΕΔΡΙΚΟ ΤΟ ΚΥΚ 4316 ΧΡΗΡΤΙΚΟΤΗΤΑ Σ 26 ΑΤΟΜΩΝ
B	13.2	ΝΕΟ ΛΙΜΑΝΙ- ΣΤΑΣΗ ΑΓΑΛΜΑ-ΜΟΓΓΟΝΗΣΙ- ΓΥΦΤΙΚΑ ΓΑΙΟΥ-ΟΖΙΑΣ-- ΚΕΦΑΛΑΤΙΚΑ-ΓΥΜΝΑΣΙΟ ΜΕ ΛΥΚΕΙΑΚΕΣ ΤΑΞΕΙΣ ΠΑΞΩΝ	ΓΥΜΝΑΣΙΟ - ΛΥΚΕΙΑΚΕΣ ΤΑΞΕΙΣ ΠΑΞΩΝ (ΒΛΑΧΟΠΟΥΛΑΤΙ ΚΑ ΠΑΞΩΝ)	27	21,80	10,20	131,80	142,00	180	25.560,00	ΜΕΓΑΛΟ ΛΕΩΦΟΡΕΙΟ	MALIFUS	142,00	ΚΥΝ 9813 – ΜΕ ΣΥΝΟΔΟ	ΚΥΝ 9813 – ΜΕ ΣΥΝΟΔΟ (ΛΕΙΠΕΙ ΤΟ ΑΠΑΙΤΟΥΜΕΝΟ ΑΠΟ ΤΗΝ ΠΡΟΚΗΡΥΞΗ ΠΙΣΤΟΠΟΙΗΤΙΚΟ ΥΓΕΙΑΣ ΚΑΙ ΒΙΟΓΡΑΦΙΚΟ). ΣΤΗ ΛΙΣΤΑ ΔΙΑΘΕΣΙΜΩΝ ΟΧΗΜΑΤΩΝ ΜΕ ΑΝΤΙΣΤΟΙΧΟΥΣ ΟΔΗΓΟΥΣ & ΣΥΝΟΔΟΥΣ ΚΑΙ ΣΤΟΙΧΕΙΑ ΙΔΙΟΚΤΗΤΩΝ ΔΕΝ ΑΝΑΓΡΑΦΟΝΤΑΙ ΤΑ ΣΤΟΙΧΕΙΑ ΤΩΝ ΣΥΝΟΔΩΝ ΠΟΥ ΑΠΑΙΤΟΥΝΤΑΙ ΚΑΘΩΣ ΚΑΙ ΧΡΟΝΟΔΙΑΓΡΑΜΜΑ ΕΚΤΕΛΕΣΗΣ ΔΡΟΜΟΛΟΓΙΩΝ Σ ΕΠΕΡΠΤΩΣΗ ΕΚΤΕΛΕΣΗΣ ΔΙΠΛΟΥ ΔΡΟΜΟΛΟΓΙΟΥ

Γ	4	ΚΥΝΟΠΙΑΣΤΕΣ (ΠΟΝΤΗ)- ΚΑΣΤΕΛΛΑΝΟΙ ΜΕΣΗΣ (ΚΑΜΑΡΑ)- ΒΑΡΥΠΑΤΑΔΕΣ- ΠΕΛΕΚΑΣ ΘΕΣΗ ΤΖΑΝΗ-- ΚΑΝΑΛΙΑ-ΑΛΕΠΟΥ-- ΙΑΣΟΝΟΣ ΣΩΣΙΠΑΤΡΟΥ 11-ΣΧΕΡΙΑΣ 8-ΚΑΝΟΝΙ (ΝΑΥΣΙΚΑΣ 16) -1ο ΕΙΔΙΚΟ ΔΗΜΟΤΙΚΟ ΣΧΟΛΕΙΟ ΚΕΡΚΥΡΑΣ	1ο ΕΙΔΙΚΟ ΔΗΜΟΤΙΚΟ ΣΧΟΛΕΙΟ ΚΕΡΚΥΡΑΣ (ΓΡΗΓΟΡΙΟΥ ΜΑΡΑΣΛΗ 34Α)	12	67,00	15,30	124,74	140,04	180	25.207,20	ΜΙΚΡΟ ΛΕΩΦΟΡΕΙΟ	ΤΡΑΒΕΛΚ Ο	130,24	ΚΥΝ 8200	(ΣΤΗΝ ΟΙΚΟΝΟΜΙΚΗ ΠΡΟΣΦΟΡΑ 17 ΘΕΣΕΙΣ ΕΝΩ ΣΤΗ ΒΕΒΑΙΩΣΗ ΟΔΗΓΩΝ & ΣΥΝΟΔΩΝ 18 ΘΕΣΕΙΣ, ΟΔΗΓΟΣ ΣΤΗ ΒΕΒΑΙΩΣΗ ΟΔΗΓΩΝ & ΣΥΝΟΔΩΝ ΡΑΝΤΟΣ ΓΕΩΡΓΙΟΣ . ΣΤΟ ΦΥΛΛΟ ΣΥΜΜΟΡΦΩΣΗΣ ΜΑΝΑΤΟΣ ΓΙΑΝΝΗΣ (ΑΔΤ ΑΒ 823468)
Γ	8	1ο ΕΙΔΙΚΟ ΔΗΜΟΤΙΚΟ ΣΧΟΛΕΙΟ ΚΕΡΚΥΡΑΣ-- ΑΛΕΠΟΥ-ΠΟΤΑΜΟΣ- ΔΑΣΙΑ-ΑΓ ΜΑΡΚΟΣ (ΜΟΝΟ ΔΡΟΜΟΛΟΓΙΟ ΕΠΙΣΤΡΟΦΗΣ-ΑΝΑΓΚΕΣ ΟΛΟΗΜΕΡΟΥ ΠΡΟΓΡΑΜΜΑΤΟΣ ΣΤΙΣ 16.00 μ.μ)	1ο ΕΙΔΙΚΟ ΔΗΜΟΤΙΚΟ ΣΧΟΛΕΙΟ ΚΕΡΚΥΡΑΣ (ΓΡΗΓΟΡΙΟΥ ΜΑΡΑΣΛΗ 34Α)	5	20,50		31,03	31,03	180	5.585,40	ΕΔΧ-ΕΙΔΙΚΗΣ ΜΙΣΘΩΣΗΣ	ΚΟΤΙΝΑΣ ΣΥΜΕΩΝ	30,41	ΚΥΡ 5883 (ΜΟΝΟ ΔΡΟΜΟΛΟΓΙΟ ΕΠΙΣΤΡΟΦΗΣ ΣΤΙΣ 16:00) ΙΔΙΟ ΜΕΣΟ ΜΕ ΤΟ ΔΡΟΜΟΛΟΓΙΟ ΤΟΥ ΠΙΝΑΚΑ Β 11.4 , ΧΩΡΙΣ ΣΥΝΟΔΟ.	ΣΤΗ ΛΙΣΤΑ ΔΙΑΘΕΣΙΜΩΝ ΟΧΗΜΑΤΩΝ ΜΕ ΑΝΤΙΣΤΟΙΧΟΥΣ ΣΥΝΟΔΟΥΣ & Ι ΟΔΗΓΟΥΣ ΔΕΝ ΑΝΑΓΡΑΦΟΝΤΑΙ ΤΑ ΣΤΟΙΧΕΙΑ ΤΩΝ ΙΔΙΟΚΤΗΤΩΝ.
Γ	9	1ο ΕΙΔΙΚΟ ΔΗΜΟΤΙΚΟ ΣΧΟΛΕΙΟ ΚΕΡΚΥΡΑΣ-- ΚΑΣΤΑΝΙΑ- ΚΥΝΟΠΙΑΣΤΕΣ (ΠΟΝΤΗ)- ΚΑΜΑΡΑ-ΠΕΡΑΜΑ- ΧΛΩΜΟΣ ΑΓ ΠΕΛΑΓΙΑ- ΑΡΓΥΡΑΔΕΣ (ΜΟΝΟ ΔΡΟΜΟΛΟΓΙΟ ΕΠΙΣΤΡΟΦΗΣ-ΑΝΑΓΚΕΣ ΟΛΟΗΜΕΡΟΥ ΠΡΟΓΡΑΜΜΑΤΟΣ ΣΤΙΣ 16.00 μ.μ)	1ο ΕΙΔΙΚΟ ΔΗΜΟΤΙΚΟ ΣΧΟΛΕΙΟ ΚΕΡΚΥΡΑΣ (ΓΡΗΓΟΡΙΟΥ ΜΑΡΑΣΛΗ 34Α)	7	44,90		51,88	51,88	180	9.338,40	ΕΔΧ-ΕΙΔΙΚΗΣ ΜΙΣΘΩΣΗΣ	ΚΟΤΙΝΑΣ ΣΥΜΕΩΝ	48,77	ΚΥΡ 1463 ΟΔΗΓΟΣ ΜΥΑΡΗΣ ΣΠΥΡΙΔΩΝ, (ΜΟΝΟ ΔΡΟΜΟΛΟΓΙΟ ΕΠΙΣΤΡΟΦΗΣ ΣΤΙΣ 16:00) , ΧΩΡΙΣ ΣΥΝΟΔΟ.	ΣΤΗ ΛΙΣΤΑ ΔΙΑΘΕΣΙΜΩΝ ΟΧΗΜΑΤΩΝ ΜΕ ΑΝΤΙΣΤΟΙΧΟΥΣ ΣΥΝΟΔΟΥΣ & Ι ΟΔΗΓΟΥΣ ΔΕΝ ΑΝΑΓΡΑΦΟΝΤΑΙ ΤΑ ΣΤΟΙΧΕΙΑ ΤΩΝ ΙΔΙΟΚΤΗΤΩΝ.
Γ	17	ΕΠΙΣΚΕΨΗ-ΠΥΡΓΙ (ΑΝΤΑΠΟΚΡΙΣΗ ΜΕ ΛΕΩΦΟΡΕΙΟ ΑΠΟ ΚΑΣΣΙΩΠΗ ΓΙΑ ΕΝΙΑΙΟ ΕΙΔΙΚΟ ΕΠΑΓΓΕΛΜΑΤΙΚΟ ΓΥΜΝΑΣΙΟ-ΛΥΚΕΙΟ ΚΕΡΚΥΡΑΣ)	ΕΝΙΑΙΟ ΕΙΔΙΚΟ ΕΠΑΓΓΕΛΜΑΤΙΚΟ ΓΥΜΝΑΣΙΟ- ΛΥΚΕΙΟ ΚΕΡΚΥΡΑΣ (ΣΠΥΡΟΥ ΡΑΘ 1- ΚΕΦΑΛΟΜΑΝΤΟΥ ΚΟ)	1	29,20		44,40	44,40	180	7.992,00	ΕΔΧ-TAXI	ΚΟΤΙΝΑΣ ΣΥΜΕΩΝ	41,29	ΥΤΡ 4805 ΟΔΗΓΟΣ ΚΟΣΚΙΝΑΣ ΓΕΩΡΓΙΟΣ, ΧΩΡΙΣ ΣΥΝΟΔΟ ΙΔΙΟ ΜΕΣΟ ΜΕ ΤΟ ΔΡΟΜΟΛΟΓΙΟ ΤΟΥ ΠΙΝΑΚΑ Γ 16	ΣΤΗ ΛΙΣΤΑ ΔΙΑΘΕΣΙΜΩΝ ΟΧΗΜΑΤΩΝ ΜΕ ΑΝΤΙΣΤΟΙΧΟΥΣ ΣΥΝΟΔΟΥΣ & Ι ΟΔΗΓΟΥΣ ΔΕΝ ΑΝΑΓΡΑΦΟΝΤΑΙ ΤΑ ΣΤΟΙΧΕΙΑ ΤΩΝ ΙΔΙΟΚΤΗΤΩΝ. ΔΗΜΙΟΥΡΓΕΙΤΑΙ ΠΡΟΒΛΗΜΑ ΜΕ ΤΗΝ ΩΡΑ ΑΝΑΧΩΡΗΣΗΣ (6:50)

Η Επιτροπή εισηγείται την αναπομπή των σαράντα ενός (41) υποβληθεισών προσφορών όπως αυτές φαίνονται στον ανωτέρω πίνακα 3 του 1^{ου} Πρακτικού στην Υπηρεσία προκειμένου σύμφωνα με τα προβλεπόμενα στην πρόσκληση για διαπραγμάτευση, οι ενδιαφερόμενοι να συμπληρώσουν ή και να διευκρινίσουν τις προσφορές τους.

Κατόπιν η επιτροπή για τα κάτωθι δεκατρία (13) δρομολόγια που εμφανίζονται στον πίνακα 4 του 1^{ου} πρακτικού για τα οποία υπεβλήθησαν περισσότερες της μίας προσφορές ανά δρομολόγιο, προέβη στον έλεγχο των δικαιολογητικών του πρώτου μειοδότη, όπου και διαπιστώθηκαν ελλείψεις. Σύμφωνα με τα αναγραφόμενα στην τελευταία παράγραφο της σελίδας 2 του Παραρτήματος Α της πρόσκλησης αναφέρεται ότι «... Στην περίπτωση που λείπουν ή/και χρήζουν διόρθωσης ή/και συμπλήρωσης κάποια από τα ανωτέρω δικαιολογητικά οι ενδιαφερόμενοι με την προϋπόθεση ότι έχουν υποβληθεί μόνο μη κανονικές ή /και απαράδεκτες προσφορές για τα ίδια δρομολόγια, όπως αυτές ορίζονται στις παραγράφους 3 και 4 του άρθρου 26 του Ν.4412/16 (Α'147), θα λάβουν μήνυμα μέσω της επικοινωνίας του ΕΣΗΔΗΣ μέσω του οποίου θα ενημερώνονται για τις ελλείψεις αυτές., λαμβάνοντας παράλληλα προθεσμία δύο εργασίμων ημερών από την επομένη της λήψης του ανωτέρω μηνύματος να τα αποστείλουν / συμπληρώσουν μέσω της επικοινωνίας του ΕΣΗΔΗΣ. ...».

Η Επιτροπή αφού μελέτησε την πρόσκληση για διαπραγμάτευση και αφού έλαβε υπόψη της ότι:

1. Ήδη για τις 41 προσφορές του πίνακα 3 του παρόντος πρακτικού εισηγείται την συμπλήρωση ή διόρθωσή τους.
2. Κάποιοι από τους προσφέροντες συμπληρώνοντας τις προσφορές τους για τα δρομολόγια του πίνακα 3 του παρόντος πρακτικού, αυτόματα καλύπτουν και τις ελλείψεις των δρομολογίων που τους αντιστοιχούν στον πίνακα 4.
3. Εφόσον με την πρόσκληση δίνεται η δυνατότητα εν γένει της διόρθωσης ή συμπλήρωσης των προσφορών, η αναπομπή για διόρθωση ή συμπλήρωση των προσφορών των μειοδοτών ακόμη και στις περιπτώσεις που υπάρχουν και άλλοι προσφέροντες για τα δρομολόγια του πίνακα 4, είναι υπέρ του δημοσίου συμφέροντος.

Εκτιμά ότι και για τα δρομολόγια του πίνακα 4 θα πρέπει να ζητηθούν συμπληρώσεις - διορθώσεις από τους μειοδότες. Σε περίπτωση που οι μειοδότες δεν προσκομίσουν τα απαιτούμενα, θα ελεγχθούν με σειρά μειοδοσίας οι επόμενες προσφορές.

Συνεπώς και με βάση το ανωτέρω σκεπτικό το οποίο εισηγείται η επιτροπή διαπραγμάτευσης προς έγκριση στην Οικονομική Επιτροπή, καταχώρησε τις ελλείψεις των μειοδοτών για τα εν λόγω δεκατρία (13) δρομολόγια όπως εμφανίζονται στον παρακάτω πίνακα 4 του 1^{ου} πρακτικού:

ΠΙΝΑΚΑΣ 4 1^{ΟΥ} ΠΡΑΚΤΙΚΟΥ

ΠΙΝΑΚΑΣ	A/A	ΔΡΟΜΟΛΟΓΙΟ	ΣΧΟΛΙΚΕΣ ΜΟΝΑΔΕΣ ΠΟΥ ΕΞΥΠΗΡΕΤΟΥΝΤΑΙ	ΑΡΙΘΜΟΣ ΜΕΤΑΦΕΡΟΜΕΝΩΝ ΜΑΘΗΤΩΝ	ΕΜΦΟΡΤΑ ΧΙΛΙΟΜΕΤΡΑ ΔΡΟΜΟΛΟΓΙΟΥ (ΜΕΤΑΒΑΣΗΣ ΚΑΙ ΕΠΙΣΤΡΟΦΗΣ)	ΠΟΣΟ ΣΥΝΟΔΟΥ (ΗΜΕΡΗΣΙΑ ΑΠΟΖΗΜΙΩΣΗ σε €)	ΠΟΣΟ ΜΕΤΑΦΟΡΕΑ (ΗΜΕΡΗΣΙΑ ΑΠΟΖΗΜΙΩΣΗ σε € ΧΩΡΙΣ ΦΠΑ)	ΣΥΝΟΛΙΚΟ ΠΟΣΟ (ΗΜΕΡΗΣΙΑΣ ΑΠΟΖΗΜΙΩΣΗΣ σε € ΧΩΡΙΣ ΦΠΑ)	ΣΥΝΟΛΟ ΗΜΕΡΩΝ ΑΝΑ ΣΧΟΛΙΚΟ ΕΤΟΣ	ΓΕΝΙΚΟ ΣΥΝΟΛΙΚΟ ΚΟΣΤΟΣ (ΧΩΡΙΣ Φ. Π.Α.) για το σχολικό έτος 2022-2023	ΜΕΤΑΦΟΡΙΚΟ ΜΕΣΟ	ΠΡΟΣΩΡΙΝΟΣ ΑΝΑΔΟΧΟΣ	ΠΑΡΑΤΗΡΗΣΕΙΣ	ΕΛΛΕΙΨΕΙΣ	
B	8.1	ΓΑΡΔΕΝΟΣ (ΠΑΡΑΛΙΑ)-ΒΙΤΑΛΑΔΕΣ-2ο ΔΗΜΟΤΙΚΟ ΣΧΟΛΕΙΟ ΛΕΥΚΙΜΜΗΣ	2ο ΔΗΜΟΤΙΚΟ ΣΧΟΛΕΙΟ ΛΕΥΚΙΜΜΗΣ (ΡΙΓΓΛΑΔΩΝ 12)	25	17,00	10,20	89,06	99,26	180	17.866,80	ΜΕΓΑΛΟ ΛΕΩΦΟΡΕΙΟ	ΓΑΣΤΕΡΑΤΟΣ ΑΡΙΣΤ.	88,34	ΗΚΥ 3572-ΟΔΗΓΟΣ ΠΛΑΣΚΑΣΟΒΙΤΗΣ ΓΕΩΡΓΙΟΣ / ΣΥΝΟΔΟΣ ΟΛΥΜΠΙΑ ΠΑΝΔΗ . ΙΔΙΟ ΜΕΣΟ ΜΕ ΤΟ ΔΡΟΜΟΛΟΓΙΟ ΤΟΥ ΠΙΝΑΚΑ Α α/α 9. ΩΡΑ ΑΝΑΧΩΡΗΣΗΣ 07:30	ΙΔΙΟ ΜΕΣΟ ΜΕ ΤΟ ΔΡΟΜΟΛΟΓΙΟ ΤΟΥ ΠΙΝΑΚΑ Α α/α 9. ΩΡΑ ΑΝΑΧΩΡΗΣΗΣ 07:30 ΠΡΩΤΟΤΥΠΟ ΕΝΤΥΠΟ ΒΙΟΓΡΑΦΙΚΟ ΣΥΝΟΔΟΥ
B	9.2	ΜΩΡΑΪΤΙΚΑ-ΚΑΤΩ ΣΠΗΛΑΙΟ ΜΕΣΟΓΓΗΣ-ΣΤΡΟΓΓΥΛΗ-ΔΙΑΣΤΑΥΡΩΣΗ ΕΠΙΣΚΟΠΙΑΝΩΝ-ΔΗΜΟΤΙΚΟ ΣΧΟΛΕΙΟ ΜΕΛΙΤΕΙΩΝ	ΔΗΜΟΤΙΚΟ ΣΧΟΛΕΙΟ ΜΕΛΙΤΕΙΩΝ (ΒΡΑΓΚΑΝΙΩΤΙΚΑ)	33	29,80	15,30	132,96	148,26	180	26.686,80	ΜΕΓΑΛΟ ΛΕΩΦΟΡΕΙΟ	ΜΑΡΚΑΤΗΣ ΜΙΧΑΛΗΣ	103,60	ΚΥΜ 5990 – ΣΥΝΟΔΟΣ ΠΑΪΖΑΝΟΥ ΘΕΟΔΩΡΑ	(ΠΙΣΤΟΠΟΙΗΤΙΚΟ ΥΓΕΙΑΣ ΔΙΑΦΟΡΕΤΙΚΟ ΕΝΤΥΠΟ ΓΙΑ ΕΠΙΣΕΙΣ ΥΓΕΙΟΝΟΜΙΚΟΥ ΕΝΔΙΑΦΕΡΟΝΤΟΣ) ΑΝ ΑΠΑΙΤΕΙΤΑΙ ΑΔΕΙΑ ΕΙΔΙΚΟΥ ΜΕΤΑΦΟΡΕΑ ΕΛΗΣΕ 12-09-2022.
Γ	3	ΛΕΥΚΙΜΜΗ (ΒΙΤΑΛΑΔΕΣ)-ΑΓΙΟΣ ΝΙΚΟΛΑΟΣ ΚΟΡΙΣΣΙΩΝ-ΑΡΓΥΡΑΔΕΣ-ΑΓΙΑ ΠΕΛΑΓΙΑ ΧΛΟΜΟΣ - ΠΕΡΑΜΑ - ΚΑΣΤΑΝΙΑ - Ε.Ε.Ε.Ε.Κ ΚΕΡΚΥΡΑΣ - 1ο ΕΙΔΙΚΟ ΝΗΠΙΑΓΩΓΕΙΟ ΚΕΡΚΥΡΑΣ & 1ο ΕΙΔΙΚΟ ΔΗΜΟΤΙΚΟ ΣΧΟΛΕΙΟ ΚΕΡΚΥΡΑΣ (ΔΡΟΜΟΛΟΓΙΟ ΕΠΙΣΤΡΟΦΗΣ ΧΩΡΙΣ ΕΞΥΠΗΡΕΤΗΣΗ ΤΩΝ ΠΕΡΙΟΧΩΝ ΑΡΓΥΡΑΔΕΣ ΚΑΙ ΧΛΟΜΟΣ ΑΓ ΠΕΛΑΓΙΑ)	1ο ΕΙΔΙΚΟ ΔΗΜΟΤΙΚΟ ΣΧΟΛΕΙΟ ΚΕΡΚΥΡΑΣ ΚΑΙ ΝΗΠΙΑΓΩΓΕΙΟ ΚΕΡΚΥΡΑΣ (ΓΡΗΓΟΡΙΟΥ ΜΑΡΑΣΛΗ 34Α) & ΕΡΓΑΣΤΗΡΙΟ ΕΙΔΙΚΗΣ ΕΠΑΓΓΕΛΜΑΤΙΚΗΣ ΕΚΠΑΙΔΕΥΣΗΣ ΚΑΙ ΚΑΤΑΡΤΙΣΗΣ ΚΕΡΚΥΡΑΣ (ΕΕΕΕΚ-ΤΣΑΡΟΥ)	10	80,70	15,30	146,32	161,62	180	29.091,60	ΜΙΚΡΟ ΛΕΩΦΟΡΕΙΟ	ΤΡΑΒΕΛΚΟ	143,85	ΚΥΡ 6866	ΕΕΕΣ ΑΝΥΠΟΓΡΑΦΟ ΟΔΗΓΟΣ (ΦΥΛΛΟ ΣΥΜΜΟΡΦΩΣΗΣ) ΜΠΕΛΛΟΣ ΑΝΔΡΕΑΣ ΕΝΩ ΣΤΗ ΒΕΒΑΙΩΣΗ ΟΔΗΓΩΝ & ΣΥΝΟΔΩΝ ΠΑΝΝΙΩΤΗΣ ΘΩΜΑΣ, ΣΥΝΟΔΟΣ ΔΕΝ ΑΝΑΓΡΑΦΕΤΑΙ ΣΤΟ ΦΥΛΛΟ ΣΥΜΜΟΡΦΩΣΗΣ Η ΑΔΤ ΣΥΝΟΔΟΥ

Γ	10	ΑΥΛΙΩΤΕΣ-ΚΑΡΟΥΣΑΔΕΣ-ΕΡΓΑΣΤΗΡΙΟ ΕΙΔΙΚΗΣ ΕΠΑΓΓΕΛΜΑΤΙΚΗΣ ΕΚΠΑΙΔΕΥΣΗΣ ΚΑΙ ΚΑΤΑΡΤΙΣΗΣ (Ε.Ε.Ε.Ε.Κ) ΚΕΡΚΥΡΑΣ	ΕΡΓΑΣΤΗΡΙΟ ΕΙΔΙΚΗΣ ΕΠΑΓΓΕΛΜΑΤΙΚΗΣ ΕΚΠΑΙΔΕΥΣΗΣ ΚΑΙ ΚΑΤΑΡΤΙΣΗΣ ΚΕΡΚΥΡΑΣ (ΕΕΕΕΚ-ΤΣΑΡΟΥ)	2	83,00		96,50	96,50	180	17.370,00	ΕΔΧ-ΤΑΧΙ (ΜΕΤΑΦΟΡΑ ΜΑΘΗΤΗ ΜΕ ΚΙΝΗΤΙΚΑ ΠΡΟΒΛΗΜΑΤΑ)	ΜΑΝΕΣΣΗΣ	90,71	ΚΥΡ 3560 ΟΔΗΓΟΣ ΤΣΟΜΠΑΝΗΣ ΜΗΝΑΣ ΔΕΝ ΕΧΕΙ ΣΥΝΟΔΟ.	ΕΕΕΣ ΚΑΙ ΠΙΝΑΚΑΣ ΠΕΡΙΕΧΟΜΕΝΩΝ ΑΝΥΠΟΓΡΑΦΑ. ΣΤΗΝ ΚΑΤΑΣΤΑΣΗ ΟΧΗΜΑΤΩΝ , ΟΔΗΓΩΝ ΚΑΙ ΣΥΝΟΔΩΝ ΔΕΝ ΥΠΑΡΧΕΙ ΑΝΤΙΣΤΟΙΧΙΑ ΤΩΝ ΣΥΝΟΔΩΝ ΜΕ ΤΗ ΛΙΣΤΑ ΟΧΗΜΑΤΩΝ – ΟΔΗΓΩΝ ΚΑΙ ΔΕΝ ΑΝΑΓΡΑΦΟΝΤΑΙ ΤΑ ΣΤΟΙΧΕΙΑ ΤΩΝ ΙΔΙΟΚΤΗΤΩΝ. ΓΙΑ ΤΟ ΔΡΟΜΟΛΟΓΙΟ ΤΟΥ ΠΙΝΑΚΑ Γ10 ΣΤΗΝ ΠΡΟΚΗΡΥΞΗ ΖΗΤΕΙΤΑΙ ΤΑΞΙ ΓΙΑ ΔΥΟ (2) ΜΑΘΗΤΕΣ (ΜΕΤΑΦΟΡΑ ΜΑΘΗΤΗ ΜΕ ΚΙΝΗΤΙΚΑ ΠΡΟΒΛΗΜΑΤΑ). ΕΦΟΣΟΝ Ο ΠΡΟΣΦΕΡΩΝ ΔΙΑΘΕΤΕΙ ΛΕΩΦΟΡΕΙΟ ΘΑ ΠΡΕΠΕΙ ΝΑ ΥΠΑΡΧΕΙ ΥΠΟΧΡΕΩΤΙΚΑ ΣΥΝΟΔΟΣ ΤΟ ΚΟΣΤΟΣ ΤΟΥ ΟΠΟΙΟΥ ΘΑ ΒΑΡΥΝΕΙ ΤΟ ΜΕΤΑΦΟΡΕΑ. ΤΟ ΔΕ ΛΕΩΦΟΡΕΙΟ ΘΑ ΠΡΕΠΕΙ ΝΑ ΔΙΑΘΕΤΕΙ ΚΑΤΑΛΛΗΛΗ ΠΡΟΣΒΑΣΗ ΓΑ ΜΕΤΑΦΟΡΑ ΜΑΘΗΤΗ ΜΕ ΚΙΝΗΤΙΚΑ ΠΡΟΒΛΗΜΑΤΑ.
Γ	11	ΑΓ ΣΤΕΦΑΝΟΣ ΣΙΝΙΩΝ-ΑΧΑΡΑΒΗ-ΡΟΔΑ-ΚΑΡΟΥΣΑΔΕΣ-ΚΑΒΑΛΛΟΥΡΙ-2ο ΕΙΔΙΚΟ ΔΗΜΟΤΙΚΟ ΣΧΟΛΕΙΟ ΚΕΡΚΥΡΑΣ	2ο ΕΙΔΙΚΟ ΔΗΜΟΤΙΚΟ ΣΧΟΛΕΙΟ ΚΕΡΚΥΡΑΣ (ΛΙΒΑΔΙ ΒΕΛΟΝΑΔΩΝ -ΔΗΜΟΣ ΒΟΡΕΙΑΣ ΚΕΡΚΥΡΑΣ)	7	72,40	15,30	130,50	145,80	180	26.244,00	ΜΙΚΡΟ ΛΕΩΦΟΡΕΙΟ	ΚΟΤΙΝΑΣ ΣΥΜΕΩΝ	132,68	ΚΥΝ 5236 ΟΔΗΓΟΣ ΧΙΩΤΗΣ ΑΝΑΣΤΑΣΙΟΣ, ΣΥΝΟΔΟΣ ΓΙΟΥΡΓΑΣ ΚΩΝΣΤΑΝΤΙΝΟΣ, (ΠΡΟΒΛΗΜΑ ΜΕ ΤΗΝ ΩΡΑ ΑΝΑΧΩΡΗΣΗΣ 07:00) ΙΔΙΟ ΜΕΣΟ ΜΕ ΤΟ ΔΡΟΜΟΛΟΓΙΟ ΤΟΥ ΠΙΝΑΚΑ Γ 12	ΞΕΚΙΝΑΕΙ 7:00
Γ	12	ΑΥΛΙΩΤΕΣ-ΣΙΔΑΡΙ- 2ο ΕΙΔΙΚΟ ΣΧΟΛΕΙΟ ΚΕΡΚΥΡΑΣ	2ο ΕΙΔΙΚΟ ΔΗΜΟΤΙΚΟ ΣΧΟΛΕΙΟ ΚΕΡΚΥΡΑΣ (ΛΙΒΑΔΙ ΒΕΛΟΝΑΔΩΝ -ΔΗΜΟΣ ΒΟΡΕΙΑΣ ΚΕΡΚΥΡΑΣ)	3	19,00	77	35,18	35,18	180	6.332,40	ΕΔΧ-ΤΑΞΙ	ΚΟΤΙΝΑΣ ΣΥΜΕΩΝ	34,12	ΚΥΝ 5236 ΟΔΗΓΟΣ ΧΙΩΤΗΣ ΑΝΑΣΤΑΣΙΟΣ, ΧΩΡΙΣ ΣΥΝΟΔΟ ΙΔΙΟ ΜΕΣΟ ΜΕ ΤΟ ΔΡΟΜΟΛΟΓΙΟ ΤΟΥ ΠΙΝΑΚΑ Γ 11. .	ΣΤΗ ΛΙΣΤΑ ΔΙΑΘΕΣΙΜΩΝ ΟΧΗΜΑΤΩΝ ΜΕ ΑΝΤΙΣΤΟΙΧΟΥΣ ΣΥΝΟΔΟΥΣ & ΟΔΗΓΟΥΣ ΔΕΝ ΑΝΑΓΡΑΦΟΝΤΑΙ ΤΑ ΣΤΟΙΧΕΙΑ ΤΩΝ ΙΔΙΟΚΤΗΤΩΝ

Γ	14	ΑΓ ΝΙΚΟΛΑΟΣ ΚΟΡΙΣΣΙΩΝ (ΝΟΤΟΣ)-ΑΡΓΥΡΑΔΕΣ-ΑΓ ΓΕΩΡΓΙΟΣ ΑΡΓΥΡΑΔΩΝ-ΣΤΑΣΗ ΑΝΓΝΑΣΑ (ΜΠΕΝΙΤΣΕΣ)-ΑΝΤΑΠΟΚΡΙΣΗ ΜΕ ΤΑΞΙ - ΠΕΡΑΜΑ-ΧΡΥΣΙΔΑ-ΓΑΡΙΤΣΑ (ΑΘΑΝ.ΚΑΒΒΑΔΑ 5,ΧΡΥΣΟΣΤΟΜΟΥ ΣΜΥΡΝΗΣ 2, ΑΘ. ΠΟΛΙΤΗ 20)-ΑΝΑΛΗΨΕΩΣ (ΚΑΝΟΝΙ)-ΜΙΛΤΙΑΔΗ ΜΑΡΓΑΡΙΤΗ 8-ΕΝΙΑΙΟ ΕΙΔΙΚΟ ΕΠΑΓΓΕΛΜΑΤΙΚΟ ΓΥΜΝΑΣΙΟ-ΛΥΚΕΙΟ ΚΕΡΚΥΡΑΣ	ΕΝΙΑΙΟ ΕΙΔΙΚΟ ΕΠΑΓΓΕΛΜΑΤΙΚΟ ΓΥΜΝΑΣΙΟ-ΛΥΚΕΙΟ ΚΕΡΚΥΡΑΣ (ΣΠΥΡΟΥ ΡΑΘ 1-ΚΕΦΑΛΟΜΑΝΤΟΥΚΟ)	14	92,20	20,40	164,44	184,84	180	33.271,20	ΜΙΚΡΟ ΛΕΩΦΟΡ ΕΙΟ	ΓΑΣΤΕΡΑΤ ΟΣ ΑΡΙΣΤ.	138,63	ΥΝΧ 4888 ΟΔΗΓΟΣ ΓΑΣΤΕΡΑΤΟΣ ΑΡΙΣΤΟΤΕΛΗΣ, ΣΥΝΟΔΟΣ ΓΑΣΤΕΡΑΤΟΣ ΑΡΙΣΤΕΙΔΗΣ	ΠΡΩΤΟΤΥΠΟ ΕΝΤΥΠΟ ΒΙΟΓΡΑΦΙΚΟ ΣΥΝΟΔΟΥ
Γ	16	ΚΑΣΣΙΩΠΗ-ΣΤΑΣΗ ΠΥΡΓΙ (ΑΝΤΑΠΟΚΡΙΣΗ ΜΕ ΤΑΧΙ)-ΑΓ ΜΑΡΚΟΣ-ΥΦΟΣ-ΚΑΤΩ ΚΟΡΑΚΙΑΝΑ (ΘΕΣΗ ΜΑΡΓΑΡΙΤΙ)-ΔΑΦΝΙΛΑΣ-ΕΥΡΩΠΟΥΛΟΙ-ΕΝΙΑΙΟ ΕΙΔΙΚΟ ΕΠΑΓΓΕΛΜΑΤΙΚΟ ΓΥΜΝΑΣΙΟ-ΛΥΚΕΙΟ ΚΕΡΚΥΡΑΣ	ΕΝΙΑΙΟ ΕΙΔΙΚΟ ΕΠΑΓΓΕΛΜΑΤΙΚΟ ΓΥΜΝΑΣΙΟ-ΛΥΚΕΙΟ ΚΕΡΚΥΡΑΣ (ΣΠΥΡΟΥ ΡΑΘ 1-ΚΕΦΑΛΟΜΑΝΤΟΥΚΟ)	10	89,00	15,30	159,40	174,70	180	31.446,00	ΜΙΚΡΟ ΛΕΩΦΟΡ ΕΙΟ (ΜΕΤΑΦΟΡΑ ΜΑΘΗΤΡΙΑΣ ΜΕ ΚΙΝΗΤΙΚΑ ΠΡΟΒΛΗΜΑΤΑ)	ΚΟΤΙΝΑΣ ΣΥΜΕΩΝ ΤΡΑΒΕΛΚΟ	151,99	ΚΟΤΙΝΑΣ::ΥΠΡ 4805 ΟΔΗΓΟΣ ΚΟΣΚΙΝΑΣ ΓΕΩΡΓΙΟΣ, ΣΥΝΟΔΟΣ ΖΗΤΗ ΕΛΕΝΗ ΙΔΙΟ ΜΕΣΟ ΜΕ ΤΟ ΔΡΟΜΟΛΟΓΙΟ ΤΟΥ ΠΙΝΑΚΑ Γ 17- ΔΗΜΙΟΥΡΓΕΙΤΑΙ ΠΡΟΒΛΗΜΑ ΜΕ ΤΗΝ ΩΡΑ ΑΝΑΧΩΡΗΣΗΣ (07:10) ΤΡΑΒΕΛΚΟ: ΚΥΝ7701 ΟΔΗΓΟΣ ΣΟΥΚΕΡΑΣ ΓΕΩΡΓΙΟΣ ΣΥΝΟΔΟΣ ΓΑΒΑΛΑΣ ΔΗΜΗΤΡΙΟΣ:	ΚΟΤΙΝΑΣ: ΣΤΗ ΛΙΣΤΑ ΔΙΑΘΕΣΙΜΩΝ ΟΧΗΜΑΤΩΝ ΜΕ ΑΝΤΙΣΤΟΙΧΟΥΣ ΣΥΝΟΔΟΥΣ & Ι ΟΔΗΓΟΥΣ ΔΕΝ ΑΝΑΓΡΑΦΟΝΤΑΙ ΤΑ ΣΤΟΙΧΕΙΑ ΤΩΝ ΙΔΙΟΚΤΗΤΩΝ. ΤΡΑΒΕΛΚΟ: ΕΕΕΣ ΑΝΥΠΟΓΡΑΦΟ
Γ	19	ΑΧΑΡΑΒΗ-ΡΟΔΑ-ΑΝΤΙΠΕΡΝΟΙ-ΚΑΒΒΑΛΟΥΡΙ-ΑΓ ΔΟΥΛΟΙ-ΤΖΑΒΡΟΥ-ΓΟΥΒΙΑ-ΚΟΝΤΟΚΑΛΙ-ΠΟΤΑΜΟΣ (ΔΙΑΣΤΑΥΡΩΣΗ)-ΕΝΙΑΙΟ ΕΙΔΙΚΟ ΕΠΑΓΓΕΛΜΑΤΙΚΟ ΓΥΜΝΑΣΙΟ-ΛΥΚΕΙΟ ΚΕΡΚΥΡΑΣ	ΕΝΙΑΙΟ ΕΙΔΙΚΟ ΕΠΑΓΓΕΛΜΑΤΙΚΟ ΓΥΜΝΑΣΙΟ-ΛΥΚΕΙΟ ΚΕΡΚΥΡΑΣ (ΣΠΥΡΟΥ ΡΑΘ 1-ΚΕΦΑΛΟΜΑΝΤΟΥΚΟ)	10	93,60	20,40	166,64	187,04	180	33.667,20	ΜΙΚΡΟ ΛΕΩΦΟΡ ΕΙΟ	ΚΟΤΙΝΑΣ ΣΥΜΕΩΝ	145,89	ΚΥΝ 6987 ΟΔΗΓΟΣ ΤΖΩΡΑΣ ΑΛΕΞΑΝΔΡΟΣ, ΣΥΝΟΔΟΣ ΚΟΥΓΓΕΛΗΣ ΕΥΑΓΓΕΛΟΣ.	ΣΤΗ ΛΙΣΤΑ ΔΙΑΘΕΣΙΜΩΝ ΟΧΗΜΑΤΩΝ ΜΕ ΑΝΤΙΣΤΟΙΧΟΥΣ ΣΥΝΟΔΟΥΣ & Ι ΟΔΗΓΟΥΣ ΔΕΝ ΑΝΑΓΡΑΦΟΝΤΑΙ ΤΑ ΣΤΟΙΧΕΙΑ ΤΩΝ ΙΔΙΟΚΤΗΤΩΝ.

Γ	21	ΑΡΙΛΛΑΣ (ΚΑΒΒΑΔΑΔΩΝ)- ΑΓΙΟΣ ΣΤΕΦΑΝΟΣ ΑΥΛΙΩΤΩΝ - ΣΤΑΣΗ ΓΑΡΝΑΔΕΣ - ΑΥΛΙΩΤΕΣ - ΣΙΔΑΡΙ - ΓΟΥΣΑΔΕΣ - ΒΕΛΟΝΑΔΕΣ (ΨΑΘΥΛΛΑΣ)- ΣΤΑΣΗ ΚΟΨΟΧΕΙΛΑΔΕΣ- ΑΓΡΟΣ- ΑΡΚΑΔΑΔΕΣ (ΑΝΤΑΠΟΚΡΙΣΗ ΜΕ ΤΑΞΙ ΑΠΟ ΑΓΙΟ ΓΕΩΡΓΙΟ ΠΑΓΩΝ- ΠΡΙΝΗΛΑ-ΔΑΦΝΗ) - ΜΟΥΣΙΚΟ ΣΧΟΛΕΙΟ ΚΕΡΚΥΡΑΣ	ΜΟΥΣΙΚΟ ΣΧΟΛΕΙΟ ΚΕΡΚΥΡΑΣ (ΤΖΑΒΡΟΥ- ΚΑΤΩ ΚΟΡΑΚΙΑΝΑ)	29	84,40	241,30	241,30	180	43.434,00	ΜΕΓΑΛΟ ΛΕΩΦΟΡ ΕΙΟ	ΚΟΤΙΝΑΣ ΣΥΜΕΩΝ	178,56	ΕΡΚ 6600 ΟΔΗΓΟΣ ΜΟΥΖΑΚΙΤΗΣ ΣΠΥΡΙΔΩΝ , ΧΩΡΙΣ ΣΥΝΟΔΟ.	ΣΤΗ ΛΙΣΤΑ ΔΙΑΘΕΣΙΜΩΝ ΟΧΗΜΑΤΩΝ ΜΕ ΑΝΤΙΣΤΟΙΧΟΥΣ ΣΥΝΟΔΟΥΣ & Ι ΟΔΗΓΟΥΣ ΔΕΝ ΑΝΑΓΡΑΦΟΝΤΑΙ ΤΑ ΣΤΟΙΧΕΙΑ ΤΩΝ ΙΔΙΟΚΤΗΤΩΝ.
Γ	26	ΑΝΩ ΚΟΡΑΚΙΑΝΑ -ΚΑΤΩ ΚΟΡΑΚΙΑΝΑ- ΑΓΙΟΣ ΒΑΣΙΛΕΙΟΣ (ΚΑΤΩ ΚΟΡΑΚΙΑΝΑΣ)-ΠΟΥΛΑΔΕΣ- ΣΓΟΜΠΟΥ-ΜΟΥΣΙΚΟ ΣΧΟΛΕΙΟ ΚΕΡΚΥΡΑΣ	ΜΟΥΣΙΚΟ ΣΧΟΛΕΙΟ ΚΕΡΚΥΡΑΣ (ΤΖΑΒΡΟΥ- ΚΑΤΩ ΚΟΡΑΚΙΑΝΑ)	19	30,20	72,54	72,54	180	13.057,20	ΜΙΚΡΟ ΛΕΩΦΟΡ ΕΙΟ	ΤΡΑΒΕΛΚ Ο	56,59	ΚΥΡ 8263 (ΟΙΚΟΝΟΜΙΚΗ ΠΡΟΣΦΟΡΑ & ΦΥΛΛΟ ΣΥΜΜΟΡΦΩΣΗΣ) /ΣΤΟ ΧΡΟΝΟΔΙΑΓΡΑΜ ΜΑ ΚΥΝ 9797 . ΣΤΟ ΦΥΛΛΟ ΣΥΜΜΟΡΦΩΣΗΣ ΚΑΙ ΣΤΑ ΔΙΚΑΙΟΛΟΓΗΤΙΚΑ ΟΔΗΓΟΣ ΜΗΤΣΗΣ ΓΙΑΝΝΗΣ. ΣΤΗ ΒΕΒΑΙΩΣΗ ΟΔΗΓΩΝ ΓΙΑ ΤΟ ΚΥΡ 8263 ΟΔΗΓΟΣ ΓΟΥΝΑΡΗΣ ΠΑΝΑΓΙΩΤΗΣ	ΚΥΡ 8263 (ΟΙΚΟΝΟΜΙΚΗ ΠΡΟΣΦΟΡΑ & ΦΥΛΛΟ ΣΥΜΜΟΡΦΩΣΗΣ)/ΣΤΟ ΧΡΟΝΟΔΙΑΓΡΑΜΜΑ ΚΥΝ 9797 . ΣΤΟ ΦΥΛΛΟ ΣΥΜΜΟΡΦΩΣΗΣ ΚΑΙ ΣΤΑ ΔΙΚΑΙΟΛΟΓΗΤΙΚΑ ΟΔΗΓΟΣ ΜΗΤΣΗΣ ΓΙΑΝΝΗΣ. ΣΤΗ ΒΕΒΑΙΩΣΗ ΟΔΗΓΩΝ ΓΙΑ ΤΟ ΚΥΡ 8263 ΟΔΗΓΟΣ ΓΟΥΝΑΡΗΣ ΠΑΝΑΓΙΩΤΗΣ
Γ	27	ΠΕΛΕΚΑΣ -ΣΙΝΑΡΑΔΕΣ - ΚΑΣΤΕΛΛΑΝΟΙ ΜΕΣΗΣ- ΚΑΜΑΡΑ (ΑΓ ΘΕΟΔΩΡΟΙ) - ΜΗΛΙΑ ΚΥΝΟΠΙΑΣΤΩΝ- ΓΑΣΤΟΥΡΙ-ΠΙΚΟΥΛΑΤΙΚΑ- ΑΓ ΠΡΟΚΟΠΗΣ - ΚΑΝΑΛΙΑ (ΚΑΤΑΚΑΛΟΥ, ΑΓΙΑ ΕΛΕΝΗ, JUMBO,ΑΓΙΟΣ ΝΙΚΟΛΑΟΣ, ΚΑΛΛΙΘΕΑ)- ΑΛΥΚΕΣ ΠΟΤΑΜΟΥ-ΜΟΥΣΙΚΟ ΣΧΟΛΕΙΟ ΚΕΡΚΥΡΑΣ	ΜΟΥΣΙΚΟ ΣΧΟΛΕΙΟ ΚΕΡΚΥΡΑΣ (ΤΖΑΒΡΟΥ- ΚΑΤΩ ΚΟΡΑΚΙΑΝΑ)	30	76,60	222,22	222,22	180	39.999,60	ΜΕΓΑΛΟ ΛΕΩΦΟΡ ΕΙΟ	ΚΟΤΙΝΑΣ ΣΥΜΕΩΝ	151,11	ΧΕΑ 2900 ΟΔΗΓΟΣ ΣΓΟΥΡΟΣ ΝΙΚΟΛΑΟΣ, ΧΩΡΙΣ ΣΥΝΟΔΟ.	ΣΤΗ ΛΙΣΤΑ ΔΙΑΘΕΣΙΜΩΝ ΟΧΗΜΑΤΩΝ ΜΕ ΑΝΤΙΣΤΟΙΧΟΥΣ ΣΥΝΟΔΟΥΣ & Ι ΟΔΗΓΟΥΣ ΔΕΝ ΑΝΑΓΡΑΦΟΝΤΑΙ ΤΑ ΣΤΟΙΧΕΙΑ ΤΩΝ ΙΔΙΟΚΤΗΤΩΝ.
Γ	28	ΚΟΥΛΙΝΕΣ-ΑΛΕΠΟΥ- ΚΟΜΠΙΤΣΙ -ΚΑΛΑΦΑΤΙΩΝΕΣ (ΚΟΘΩΝΙΚΙ)-ΑΦΡΑ ΠΕΤΡΩΤΟ -ΑΦΡΑ - ΚΥΡΑ ΧΡΥΣΙΚΟΥ - ΔΑΝΙΛΙΑ - ΤΕΜΠΛΟΝΙ - ΜΟΥΣΙΚΟ ΣΧΟΛΕΙΟ ΚΕΡΚΥΡΑΣ	ΜΟΥΣΙΚΟ ΣΧΟΛΕΙΟ ΚΕΡΚΥΡΑΣ (ΤΖΑΒΡΟΥ- ΚΑΤΩ ΚΟΡΑΚΙΑΝΑ)	15	69,40	128,52	128,52	180	23.133,60	ΜΙΚΡΟ ΛΕΩΦΟΡ ΕΙΟ	ΚΟΤΙΝΑΣ ΣΥΜΕΩΝ	100,25	ΚΥΝ 6274 ΟΔΗΓΟΣ ΠΕΡΡΟΣ ΛΕΩΝΙΔΑΣ, ΧΩΡΙΣ ΣΥΝΟΔΟ.	ΣΤΗ ΛΙΣΤΑ ΔΙΑΘΕΣΙΜΩΝ ΟΧΗΜΑΤΩΝ ΜΕ ΑΝΤΙΣΤΟΙΧΟΥΣ ΣΥΝΟΔΟΥΣ & Ι ΟΔΗΓΟΥΣ ΔΕΝ ΑΝΑΓΡΑΦΟΝΤΑΙ ΤΑ ΣΤΟΙΧΕΙΑ ΤΩΝ ΙΔΙΟΚΤΗΤΩΝ.

Η Επιτροπή εισηγείται την διεξαγωγή κλήρωσης για το δρομολόγιο Γ16 καθώς και οι δύο συμμετέχοντες προσφέρουν την ίδια προσφορά.

Κατόπιν της κληρώσεως η Επιτροπή εισηγείται την αναπομπή των δεκατριών (13) υποβληθεισών προσφορών όπως αυτές φαίνονται στον ανωτέρω πίνακα 4 του 1^{ου} Πρακτικού στην Υπηρεσία προκειμένου σύμφωνα με τα προβλεπόμενα στην πρόσκληση για διαπραγμάτευση, οι μειοδότες να συμπληρώσουν ή και να διευκρινίσουν τις προσφορές τους.

Επισημαίνεται ότι σε σχέση με την αναφορά στις ζώνες ασφαλείας στο κείμενο της πρόσκλησης για διαπραγμάτευση, όσον αφορά την σωστή λειτουργία αυτών, περιλαμβάνεται στον έλεγχο ΚΤΕΟ και δεν απαιτείται πρόσθετο δικαιολογητικό. Σε σχέση με την αναφορά στην υπ' αριθμ. 17910/1225/4.8.2014 ΦΔΘ Β' 2129 απόφαση Υφυπουργού Μεταφορών θα πρέπει εφόσον το κρίνει απαραίτητο η Υπηρεσία, να ζητήσει από τους αναφερόμενους στην Υπουργική Απόφαση μειοδότες, πρόσθετη βεβαίωση πριν την υπογραφή των σχετικών συμβάσεων με τους μεταφορείς.

Η Επιτροπή του διαγωνισμού, κατά τον έλεγχο επεσήμανε περιπτώσεις (που αναγράφονται στις παρατηρήσεις) στις οποίες η ώρα έναρξης των δρομολογίων πραγματοποιείται πολύ νωρίς. Προκειμένου να μην κηρυχθούν άγονα περαιτέρω δρομολόγια, η Επιτροπή δεν εισηγείται τον αποκλεισμό συμμετεχόντων για αυτό το λόγο.

Κατόπιν της επεξεργασίας των υποβληθέντων στοιχείων των συμμετεχόντων, των αναφερομένων στην πρόσκληση για διαπραγμάτευση και με βάση το σκεπτικό που αναπτύχθηκε στο παρόν πρακτικό,

ομόφωνα γνωμοδοτούμε υπέρ:

- ✓ της κήρυξης των ανωτέρω πενήντα τριών (53) δρομολογίων του πίνακα 1 του 1^{ου} πρακτικού ως άγονων καθώς δεν υποβλήθηκε καμία προσφορά και την επαναπροκήρυξή τους.
- ✓ της αποδοχή των δεκαοκτώ (18) υποβληθεισών προσφορών όπως αυτές φαίνονται στον ανωτέρω πίνακα 2 του 1^{ου} Πρακτικού.
- ✓ της αναπομπή των σαράντα ενός (41) υποβληθεισών προσφορών όπως αυτές φαίνονται στον ανωτέρω πίνακα 3 του 1^{ου} Πρακτικού στην Υπηρεσία, προκειμένου σύμφωνα με τα προβλεπόμενα στην πρόσκληση για διαπραγμάτευση, οι ενδιαφερόμενοι να συμπληρώσουν ή και να διευκρινίσουν τις προσφορές τους, σύμφωνα με το σκεπτικό που αναπτύχθηκε ανωτέρω.
- ✓ Τη διεξαγωγή κλήρωσης για το δρομολόγιο Γ16 καθώς και οι δύο συμμετέχοντες προσφέρουν την ίδια έκπτωση.
- ✓ της αναπομπή των δεκατριών (13) υποβληθεισών προσφορών όπως αυτές φαίνονται στον ανωτέρω πίνακα 4 του 1^{ου} Πρακτικού στην Υπηρεσία, προκειμένου σύμφωνα με τα προβλεπόμενα στην πρόσκληση για διαπραγμάτευση, οι μειοδότες να συμπληρώσουν ή και να διευκρινίσουν τις προσφορές τους, σύμφωνα με το σκεπτικό που αναπτύχθηκε ανωτέρω.

Στο σημείο αυτό η Επιτροπή διέκοψε τη συνεδρίαση για να συνεχίσει την αξιολόγηση μετά την ενημέρωση των οικονομικών φορέων για τη συμπλήρωση των δικαιολογητικών και θα επανέλθει αφού ενημερωθεί από το Τμήμα Προμηθειών για την έγκαιρη και προσήκουσα προσκόμιση αυτών.

Η ΠΡΟΕΔΡΟΣ

ΠΑΝΤΕΛΙΟΥ ΤΑΤΙΑΝΑ

ΤΑ ΜΕΛΗ

ΑΡΓΥΡΟΥ ΣΠΥΡΙΔΩΝΙΑ-ΟΛΥΜΠΙΑ-ΜΙΛΚΑ

ΓΚΙΝΗ ΔΗΜΗΤΡΑ - ΜΑΡΙΑ

**ΟΡΘΗ ΕΠΑΝΑΛΗΨΗ ΩΣ ΠΡΟΣ ΤΗΝ ΑΝΑΓΡΑΦΗ ΤΟΥ ΠΟΣΟΥ ΤΗΣ
ΠΡΟΣΦΕΡΟΜΕΝΗΣ ΤΙΜΗΣ ΤΟΥ ΑΝΑΔΟΧΟΥ Ι. ΘΕΟΦΥΛΑΚΤΟΥ ΤΟΥ
ΠΙΝΑΚΑ 2 γ6**

04-09-2023



**ΠΕΡΙΦΕΡΕΙΑ ΙΟΝΙΩΝ ΝΗΣΩΝ
ΠΕΡΙΦΕΡΕΙΑΚΗ ΕΝΟΤΗΤΑ ΚΕΡΚΥΡΑΣ
ΕΠΙΤΡΟΠΗ ΔΙΕΝΕΡΓΕΙΑΣ ΚΑΙ ΑΞΙΟΛΟΓΗΣΗΣ ΤΟΥ ΔΙΑΓΩΝΙΣΜΟΥ ΚΑΙ ΤΩΝ ΔΙΑΔΙΚΑΣΙΩΝ
ΔΙΑΠΡΑΓΜΑΤΕΥΣΗΣ ΓΙΑ ΤΗ ΜΕΤΑΦΟΡΑ ΜΑΘΗΤΩΝ ΣΧΟΛΙΚΟΥ ΕΤΟΥΣ 2022-2023**

ΠΡΑΚΤΙΚΟ Νο 2/2022

Στην Κέρκυρα σήμερα στις 25-11-2022 και ώρα 09:00 π.μ. στο γραφείο του Τμήματος Προμηθειών της Διεύθυνσης Οικονομικού Π.Ε. Κέρκυρας, κατόπιν της υπ. αριθ. πρωτ. οικ. 74014/31860/13-09-2022 Ενημέρωσης για άνοιγμα προσφορών της αριθμ. πρωτ. οικ. 71923/31030/06-09-2022 «1^η ΠΡΟΣΚΛΗΣΗΣ ΓΙΑ ΔΙΑΠΡΑΓΜΑΤΕΥΣΗ ΑΝΑΘΕΣΗΣ ΥΠΗΡΕΣΙΑΣ ΜΕΤΑΦΟΡΑΣ ΜΑΘΗΤΩΝ ΠΡΩΤΟΒΑΘΜΙΑΣ ΚΑΙ ΔΕΥΤΕΡΟΒΑΘΜΙΑΣ ΕΚΠΑΙΔΕΥΣΗΣ ΧΩΡΙΚΗΣ ΑΡΜΟΔΙΟΤΗΤΑΣ ΤΗΣ ΠΕΡΙΦΕΡΕΙΑΚΗΣ ΕΝΟΤΗΤΑΣ ΚΕΡΚΥΡΑΣ ΓΙΑ ΤΟ ΣΧΟΛΙΚΟ ΕΤΟΣ 2022-2023» (ΑΔΑΜ: 22PROC011196347 και ΑΔΑ: Ψ8ΔΘ7ΛΕ-Ψ39) συνεδρίασε η επιτροπή που συγκροτήθηκε με την αριθ. 790-45/13-09-2022 με ΑΔΑ: 9ΒΨ07ΛΕ-Υ6Ε Απόφαση της Οικονομικής Επιτροπής του Άρθρου 175 του Ν.3852/2010 της Περιφέρειας Ιονίων Νήσων, για την ολοκλήρωση της αξιολόγησης των δικαιολογητικών συμμετοχής, τεχνικής και οικονομικής προσφοράς της εν λόγω πρόσκλησης για την επιλογή αναδόχων σύμβασης για την ανάθεση μεταφοράς μαθητών πρωτοβάθμιας και δευτεροβάθμιας εκπαίδευσης χωρικής αρμοδιότητας της Περιφερειακής Ενότητας Κέρκυρας για το σχολικό έτος 2022-2023. Στη συνεδρίαση υπήρχε απαρτία και παρέστησαν οι εξής:

α/α	Όνοματεπώνυμο και Ιδιότητα στην Επιτροπή:
1	Παντελιού Τατιάνα, Π.Ε. Διοικητικού-Οικονομικού με Βαθμό Α' ως Πρόεδρος
2	Αργυρού Σπυριδωνία-Ολυμπία-Μίλκα, ΠΕ Πολιτικών Μηχανικών, Βαθμού Α, ως τακτικό μέλος
3	Γκίνη Δήμητρα-Μαρία, ΤΕ Τεχνολόγων Τροφίμων, Βαθμού Α, ως τακτικό μέλος

Η επιτροπή αφού έλαβε υπόψη της,

- την υπ. αριθ. οικ. 71923/31030/06-09-2022 με ΑΔΑΜ: 22PROC011196347 και ΑΔΑ: Ψ8ΔΘ7ΛΕ-Ψ39 Πρόσκληση του τμήματος Προμηθειών της Διεύθυνσης Οικονομικού, για την επιλογή αναδόχων του έργου: «Για την επιλογή αναδόχων σύμβασης για την ανάθεση μεταφοράς μαθητών πρωτοβάθμιας και δευτεροβάθμιας εκπαίδευσης χωρικής αρμοδιότητας της Περιφερειακής Ενότητας Κέρκυρας για το σχολικό έτος 2022-2023 και συγκεκριμένα για το χρονικό διάστημα από την υπογραφή της σύμβασης μέχρι και 30.06.2023»
- το από 16-09-2022 1^ο Πρακτικό και
- το νομικό πλαίσιο που διέπει τον εν λόγω διαγωνισμό,

διαπίστωσε τα εξής:

Ο διαγωνισμός της προαναφερόμενης πρόσκλησης διεξήχθη ηλεκτρονικά, σύμφωνα με τα αναφερόμενα σε αυτή, μέσω του Εθνικού Συστήματος Ηλεκτρονικών Δημοσίων Συμβάσεων (στο εξής σύστημα) και είχε λάβει ως αύξοντα αριθμό (α/α) ηλεκτρονικού διαγωνισμού συστήματος τον αριθμό: 170441. Η καταληκτική ημερομηνία υποβολής των προσφορών ήταν η 16.09.2022 και ώρα 09:59 π.μ.

Ακολούθως, η Επιτροπή πρόεβη στην διαδικασία αποσφράγισης των προσφορών και κατέγραψε τα δρομολόγια για τα οποία δεν υπεβλήθησαν προσφορές (Πίνακας 1 του 1^{ου} πρακτικού), τα δρομολόγια για τα οποία υπεβλήθησαν προσφορές που πληρούν τα κριτήρια της πρόσκλησης (πίνακας 2 του 1^{ου} πρακτικού) καθώς και τα δρομολόγια για τα οποία υποβληθείσες προσφορές παρουσίαζαν ελλείψεις (πίνακες 3 και 4 του 1^{ου} πρακτικού).

Εν συνεχεία η επιτροπή συντάξε το 1^ο πρακτικό που συμπεριέλαβε τα ανωτέρω στοιχεία καθώς και την εισήγησή της κατά περίπτωση και το διαβίβασε με το από 25-10-2022 έγγραφό της στην Υπηρεσία για τις δικές της ενέργειες.

Κατόπιν αυτού, η Υπηρεσία πρόεβη στην ενημέρωση των συμμετεχόντων για τις ελλείψεις και έθεσε προθεσμία για την προσκόμιση συμπληρώσεων - διορθώσεων των υποβληθεισών προσφορών.

Ως καταληκτική προθεσμία ορίσθηκε η 25^η Νοεμβρίου 2022 οπότε και η επιτροπή διαπραγμάτευσης συνεδρίασε εκ νέου προκειμένου να ελέγξει τα συμπληρωματικά στοιχεία.

Όνομα	Κατάσταση	Αποσφραγιστής	Εταιρεία	Ημ/Με	Απάντηση
Αίτηση Συμπληρωματικών Πληρ...	Δεν έχει γίνει ανάγνωση	ΜΑΛΦΟΥΣ ΤΡΑΒΕΛ Τ.Κ.Ε. ΑΕ	ΕΣΗΜΕ	29/11/2022 13:35:33	
Αίτηση Συμπληρωματικών Πληρ...	Ανώνυμος	ΜΑΛΦΟΥΣ ΤΡΑΒΕΛ Τ.Κ.Ε. ΑΕ	ΜΑΛΦΟΥΣ ΤΡΑΒΕΛ Τ.Κ.Ε. ΑΕ	16/11/2022 13:47:56	
Αίτηση Συμπληρωματικών Πληρ...	Δεν έχει γίνει ανάγνωση	ΜΑΝΕΣΗΣ ΓΕΩΡΓΙΟΣ	ΜΑΝΕΣΗΣ ΓΕΩΡΓΙΟΣ	14/11/2022 10:05:00	
Αίτηση Συμπληρωματικών Πληρ...	Ανώνυμος	Κωσταντ Κωσταντ, Κο ΠΕΡΙΦΕΡΕΙΑ ΕΚΩΣΗΝ ΗΜΕΩΝ-0399	ΕΣΗΜΕ	07/11/2022 12:05:02	
Αίτηση Συμπληρωματικών Πληρ...	Ανώνυμος	ΜΑΝΕΣΗΣ ΓΕΩΡΓΙΟΣ	ΜΑΝΕΣΗΣ ΓΕΩΡΓΙΟΣ	04/11/2022 11:51:52	
Αίτηση Συμπληρωματικών Πληρ...	Ανώνυμος	Κωσταντ Κωσταντ, Κο ΠΕΡΙΦΕΡΕΙΑ ΕΚΩΣΗΝ ΗΜΕΩΝ-0399	ΕΣΗΜΕ	02/11/2022 12:43:45	
Αίτηση Συμπληρωματικών Πληρ...	Ανώνυμος	Κωσταντ Κωσταντ, Κο ΠΕΡΙΦΕΡΕΙΑ ΕΚΩΣΗΝ ΗΜΕΩΝ-0399	ΕΣΗΜΕ	02/11/2022 12:34:02	
Αίτηση Συμπληρωματικών Πληρ...	Δεν έχει γίνει ανάγνωση	Κωσταντ Κωσταντ, Κο ΠΕΡΙΦΕΡΕΙΑ ΕΚΩΣΗΝ ΗΜΕΩΝ-0399	ΕΣΗΜΕ	15/09/2022 16:24:27	
Αίτηση Συμπληρωματικών Πληρ...	Ανώνυμος	ΚΩΡΦΟΥ ΣΤΥΛ ΤΟΥΡΕ ΤΟΥΡΚΤΕΚΗ ΜΟΝΟΠΡΟΣΩΠΗ ΕΠΕ. ΑΕ	ΚΩΡΦΟΥ ΣΤΥΛ ΤΟΥΡΕ ΤΟΥΡΚΤΕΚΗ ΜΟΝΟΠΡΟΣΩΠΗ ΕΠΕ	14/09/2022 14:52:53	
Αίτηση Συμπληρωματικών Πληρ...	Ανώνυμος	Κωσταντ Κωσταντ, Κο ΠΕΡΙΦΕΡΕΙΑ ΕΚΩΣΗΝ ΗΜΕΩΝ-0399	ΕΣΗΜΕ	22/11/2022 13:36:08	



Όνομα	Κατάσταση	Αποσφραγιστής	Εταιρεία	Ημ/Με	Απάντηση
Διακοσμητικό προσαρτησ...	Ανώνυμος	Κωσταντ Κωσταντ, Κο ΠΕΡΙΦΕΡΕΙΑ ΕΚΩΣΗΝ ΗΜΕΩΝ-0399	ΕΣΗΜΕ	15/11/2022 16:35:07	
Διακοσμητικό προσαρτησ...	Ανώνυμος	Κωσταντ Κωσταντ, Κο ΠΕΡΙΦΕΡΕΙΑ ΕΚΩΣΗΝ ΗΜΕΩΝ-0399	ΕΣΗΜΕ	15/11/2022 15:10:12	
Διακοσμητικό προσαρτησ...	Ανώνυμος	ΛΕΙΤΟΥΡΓΗΣ-ΝΙΚΟΛΑΟΣ ΓΕΩΡΓΙΟΣ	ΛΕΙΤΟΥΡΓΗΣ-ΝΙΚΟΛΑΟΣ ΓΕΩΡΓΙΟΣ	09/11/2022 11:26:04	
Διακοσμητικό προσαρτησ...	Δεν έχει γίνει ανάγνωση	ΛΕΙΤΟΥΡΓΗΣ-ΝΙΚΟΛΑΟΣ	ΛΕΙΤΟΥΡΓΗΣ-ΝΙΚΟΛΑΟΣ ΓΕΩΡΓΙΟΣ	09/11/2022 11:17:16	
Διακοσμητικό προσαρτησ...	Δεν έχει γίνει ανάγνωση	ΛΕΙΤΟΥΡΓΗΣ-ΝΙΚΟΛΑΟΣ	ΛΕΙΤΟΥΡΓΗΣ-ΝΙΚΟΛΑΟΣ ΓΕΩΡΓΙΟΣ	09/11/2022 10:56:30	
Διακοσμητικό προσαρτησ...	Δεν έχει γίνει ανάγνωση	ΛΕΙΤΟΥΡΓΗΣ-ΝΙΚΟΛΑΟΣ	ΛΕΙΤΟΥΡΓΗΣ-ΝΙΚΟΛΑΟΣ ΓΕΩΡΓΙΟΣ	09/11/2022 10:41:06	
Διακοσμητικό προσαρτησ...	Δεν έχει γίνει ανάγνωση	ΛΕΙΤΟΥΡΓΗΣ-ΝΙΚΟΛΑΟΣ	ΛΕΙΤΟΥΡΓΗΣ-ΝΙΚΟΛΑΟΣ ΓΕΩΡΓΙΟΣ	08/11/2022 20:58:37	
Διακοσμητικό προσαρτησ...	Δεν έχει γίνει ανάγνωση	ΜΕΡΙΑΝΟΣ ΧΡΗΤΟΔΟΥΛΟΣ	ΜΕΡΙΑΝΟΣ ΧΡΗΤΟΔΟΥΛΟΣ ΑΝΔΡΕΑΣ	08/11/2022 20:47:26	
Διακοσμητικό προσαρτησ...	Δεν έχει γίνει ανάγνωση	ΛΕΙΤΟΥΡΓΗΣ-ΝΙΚΟΛΑΟΣ	ΛΕΙΤΟΥΡΓΗΣ-ΝΙΚΟΛΑΟΣ ΓΕΩΡΓΙΟΣ	08/11/2022 20:29:16	
Διακοσμητικό προσαρτησ...	Δεν έχει γίνει ανάγνωση	ΛΕΙΤΟΥΡΓΗΣ-ΝΙΚΟΛΑΟΣ	ΛΕΙΤΟΥΡΓΗΣ-ΝΙΚΟΛΑΟΣ ΓΕΩΡΓΙΟΣ	08/11/2022 19:44:59	



Όνομα	Κατάσταση	Αποστολέας	Έταρος	Ημ/μια	Απάντηση
Διασπορά κηροειδών...	Δεν έχει γίνει ανάμνηση	ΑΠΟΤΥΠΩΣΗ_ΒΙΒΛΙΟΔΟΣ	ΑΠΟΤΥΠΩΣΗ_ΒΙΒΛΙΟΔΟΣ_ΕΣΦΥΡΙΟ	06/11/2022 19:49:09	🔗
Διασπορά κηροειδών...	Δεν έχει γίνει ανάμνηση	ΑΠΟΤΥΠΩΣΗ_ΒΙΒΛΙΟΔΟΣ	ΑΠΟΤΥΠΩΣΗ_ΒΙΒΛΙΟΔΟΣ_ΕΣΦΥΡΙΟ	06/11/2022 19:21:23	🔗
Διασπορά κηροειδών...	Δεν έχει γίνει ανάμνηση	ΑΠΟΤΥΠΩΣΗ_ΒΙΒΛΙΟΔΟΣ	ΑΠΟΤΥΠΩΣΗ_ΒΙΒΛΙΟΔΟΣ_ΕΣΦΥΡΙΟ	06/11/2022 19:17:56	🔗
Διασπορά κηροειδών...	Δεν έχει γίνει ανάμνηση	ΑΠΟΤΥΠΩΣΗ_ΒΙΒΛΙΟΔΟΣ	ΑΠΟΤΥΠΩΣΗ_ΒΙΒΛΙΟΔΟΣ_ΕΣΦΥΡΙΟ	06/11/2022 19:15:57	🔗
Διασπορά κηροειδών...	Δεν έχει γίνει ανάμνηση	ΑΠΟΤΥΠΩΣΗ_ΒΙΒΛΙΟΔΟΣ	ΑΠΟΤΥΠΩΣΗ_ΒΙΒΛΙΟΔΟΣ_ΕΣΦΥΡΙΟ	06/11/2022 18:37:36	🔗
Διασπορά κηροειδών...	Δεν έχει γίνει ανάμνηση	ΑΠΟΤΥΠΩΣΗ_ΒΙΒΛΙΟΔΟΣ	ΑΠΟΤΥΠΩΣΗ_ΒΙΒΛΙΟΔΟΣ_ΕΣΦΥΡΙΟ	06/11/2022 12:22:22	🔗
Διασπορά κηροειδών...	Δεν έχει γίνει ανάμνηση	ΑΠΟΤΥΠΩΣΗ_ΒΙΒΛΙΟΔΟΣ	ΑΠΟΤΥΠΩΣΗ_ΒΙΒΛΙΟΔΟΣ_ΕΣΦΥΡΙΟ	04/11/2022 12:14:05	🔗
Διασπορά κηροειδών...	Δεν έχει γίνει ανάμνηση	ΑΠΟΤΥΠΩΣΗ_ΒΙΒΛΙΟΔΟΣ	ΑΠΟΤΥΠΩΣΗ_ΒΙΒΛΙΟΔΟΣ_ΕΣΦΥΡΙΟ	04/11/2022 11:59:26	🔗
Διασπορά κηροειδών...	Δεν έχει γίνει ανάμνηση	ΑΠΟΤΥΠΩΣΗ_ΒΙΒΛΙΟΔΟΣ	ΑΠΟΤΥΠΩΣΗ_ΒΙΒΛΙΟΔΟΣ_ΕΣΦΥΡΙΟ	04/11/2022 11:36:09	🔗
Διασπορά κηροειδών...	Δεν έχει γίνει ανάμνηση	ΑΠΟΤΥΠΩΣΗ_ΒΙΒΛΙΟΔΟΣ	ΑΠΟΤΥΠΩΣΗ_ΒΙΒΛΙΟΔΟΣ_ΕΣΦΥΡΙΟ	01/11/2022 13:08:14	🔗

Όνομα	Κατάσταση	Αποστολέας	Έταρος	Ημ/μια	Απάντηση
Διασπορά κηροειδών...	Δεν έχει γίνει ανάμνηση	ΧΡΥΣΟΠΟΥΛΟΣ_ΙΟΥΡΓΙΟΣ	ΑΒΟΙ_ΧΡΥΣΟΠΟΥΛΟΙ_ΔΕ	27/10/2022 19:59:17	🔗
Διασπορά κηροειδών...	Δεν έχει γίνει ανάμνηση	ΚΟΥΤΡΑΣ_ΣΤΥΛΙΟΣ	ΚΟΥΤΡΑΣ_ΣΤΥΛΙΟΣ_ΧΑΡΑΛΑΜΠΟΣ	27/10/2022 18:26:25	🔗
Διασπορά κηροειδών...	Δεν έχει γίνει ανάμνηση	ΓΑΛΤΕΡΑΤΟΣ_ΑΡΧΙΤΕΚΤΟΝΗΣ	ΓΑΛΤΕΡΑΤΟΣ_ΑΡΧΙΤΕΚΤΟΝΗΣ_ΑΡΧΙΤΕΚΤΟΝΗΣ	27/10/2022 15:01:47	🔗
Διασπορά κηροειδών...	Ανώνυμος	Κωδοειδ Κωδοειδ Κο ΠΕΡΙΒΕΡΡΕΙΑ ΤΟΝΩΝ ΗΠΕΙΡΩΝ-0389	ΕΣΦΥΡΙΟ	26/10/2022 13:41:37	🔗
Διασπορά κηροειδών...	Δεν έχει γίνει ανάμνηση	Κωδοειδ Κωδοειδ Κο ΠΕΡΙΒΕΡΡΕΙΑ ΤΟΝΩΝ ΗΠΕΙΡΩΝ-0389	ΕΣΦΥΡΙΟ	13/09/2022 17:55:47	🔗

Από τον έλεγχο των υποβληθέντων συμπληρωματικών στοιχείων όλοι οι προσφέροντες οι οποίοι ειδοποιήθηκαν να προσκομίσουν συμπληρώσεις – διορθώσεις συμμορφώθηκαν και προσκόμισαν το σύνολο των απαιτούμενων στοιχείων εκτός από:

1. Τον προσφέροντα Βασιλάκη Φίλιππο ο οποίος δεν προσκόμισε κανένα συμπληρωματικό στοιχείο και
2. Τον προσφέροντα Λειτουργή Νικόλαο ο οποίος δεν έχει υπογράψει το σύνολο των δικαιολογητικών του με πιστοποιημένη ψηφιακή υπογραφή και επιπλέον η οικονομική προσφορά του ήταν λανθασμένα συμπληρωμένη (η στήλη με τον προϋπολογισμό των δρομολογίων και η στήλη με την προσφορά του μετά ην έκπτωση ταυτίζονται παρότι έχει προσφέρει σε δυο δρομολόγια έκπτωση μεγαλύτερη του μηδενός).

Κατόπιν όλων των ανωτέρω η Επιτροπή κρίνει ότι οι προσφέροντες

- Βασιλάκης Φίλιππος και
- Λειτουργής Νικόλαος

Θα πρέπει να αποκλειστούν από την διαδικασία.

Μετά τον έλεγχο και των συμπληρωματικών στοιχείων που προσκομίστηκαν, η Επιτροπή συνέταξε τον κάτωθι πίνακα (ΠΙΝΑΚΑΣ 1) που περιλαμβάνει τα 63 δρομολόγια για τα οποία δεν υποβλήθηκαν προσφορές ή οι προσφορές που υπεβλήθησαν δεν είναι αποδεκτές και τον πίνακα 2 (ΠΙΝΑΚΑΣ 2) στον οποίο φαίνονται τα εξήντα δύο (62) δρομολόγια για τα οποία οι προσφορές που υποβλήθηκαν πληρούν τις απαιτήσεις της πρόσκλησης για διαπραγμάτευση:

ΠΙΝΑΚΑΣ 1 (ΑΓΟΝΑ ΔΡΟΜΟΛΟΓΙΑ)

ΠΙΝΑΚΑΣ ΠΡΟΣΚΛΗΣΗΣ	Α/Α	ΔΡΟΜΟΛΟΓΙΟ	ΣΧΟΛΙΚΕΣ ΜΟΝΑΔΕΣ ΠΟΥ ΕΞΥΠΗΡΕΤΟΥΝΤΑΙ	ΑΡΙΘΜΟΣ ΜΕΤΑΦΕΡΟΜΕΝΩΝ ΜΑΘΗΤΩΝ	ΕΜΦΟΡΤΑ ΧΙΛΙΟΜΕΤΡΑ ΔΡΟΜΟΛΟΓΙΟΥ (ΜΕΤΑΒΑΣΗΣ ΚΑΙ ΕΠΙΣΤΡΟΦΗΣ)	ΠΟΣΟ ΣΥΝΟΛΟΥ (ΗΜΕΡΗΣΙΑ ΑΠΟΖΗΜΙΩΣΗ σε €)	ΠΟΣΟ ΜΕΤΑΦΟΡΕΑ (ΗΜΕΡΗΣΙΑ ΑΠΟΖΗΜΙΩΣΗ σε € ΧΩΡΙΣ ΦΠΑ)	ΣΥΝΟΛΙΚΟ ΠΟΣΟ (ΗΜΕΡΗΣΙΑΣ ΑΠΟΖΗΜΙΩΣΗΣ σε € ΧΩΡΙΣ ΦΠΑ)	ΣΥΝΟΛΟ ΗΜΕΡΩΝ ΑΝΑ ΣΧΟΛΙΚΟ ΕΤΟΣ	ΓΕΝΙΚΟ ΣΥΝΟΛΙΚΟ ΚΟΣΤΟΣ (ΧΩΡΙΣ Φ.Π.Α.) για το σχολικό έτος 2022-2023	ΜΕΤΑΦΟΡΙΚΟ ΜΕΣΟ
α	2	ΑΝΩ ΓΑΡΟΥΝΑ-ΔΗΜΟΤΙΚΟ ΣΧΟΛΕΙΟ ΚΑΤΩ ΓΑΡΟΥΝΑ-ΑΝΩ ΓΑΡΟΥΝΑ-ΔΗΜΟΤΙΚΟ ΣΧΟΛΕΙΟ ΓΑΡΟΥΝΑ-ΑΝΩ ΓΑΡΟΥΝΑ (ΕΞΥΠΗΡΕΤΗΣΗ 2 ΔΙΑΔΡΟΜΩΝ ΣΤΟ ΣΧΟΛΑΣΜΑ ΚΑΙ ΓΙΑ ΟΛΟΗΜΕΡΟ)	ΔΗΜΟΤΙΚΟ ΣΧΟΛΕΙΟ ΚΑΤΩ ΓΑΡΟΥΝΑ	2	12,00		27,30	27,30	180	4.914,00	Ε.Δ.Χ-ΤΑΞΙ
α	3	ΓΑΡΔΙΚΙ - ΔΗΜΟΤΙΚΟ ΣΧΟΛΕΙΟ ΑΓΙΟΥ ΜΑΤΘΑΙΟΥ	ΔΗΜΟΤΙΚΟ ΣΧΟΛΕΙΟ ΑΓΙΟΥ ΜΑΤΘΑΙΟΥ	1	10,00		25,20	25,20	180	4.536,00	ΕΔΧ-ΤΑΞΙ
α	5	ΕΠΙΣΚΟΠΙΑΝΑ (ΟΡΕΙΝΟ ΤΜΗΜΑ)- ΔΗΜΟΤΙΚΟ ΣΧΟΛΕΙΟ ΜΕΛΙΤΕΙΩΝ	ΔΗΜΟΤΙΚΟ ΣΧΟΛΕΙΟ ΜΕΛΙΤΕΙΩΝ (ΒΡΑΓΚΑΝΙΩΤΙΚΑ)	4	13,00		29,04	29,04	180	5.227,20	ΕΔΧ-ΤΑΞΙ
α	7	ΜΑΛΤΑ ΠΕΡΙΒΟΛΙΟΥ-ΚΟΥΡΑΜΙΛΑΣ ΠΕΡΙΒΟΛΙΟΥ-2ο ΔΗΜΟΤΙΚΟ ΣΧΟΛΕΙΟ ΚΟΡΙΣΣΙΩΝ- ΠΕΡΙΒΟΛΙΟΥ- ΠΕΡΙΒΟΛΙ- 2ο ΔΗΜΟΤΙΚΟ ΣΧΟΛΕΙΟ ΚΟΡΙΣΣΙΩΝ- ΠΕΡΙΒΟΛΙΟΥ	2ο ΔΗΜΟΤΙΚΟ ΣΧΟΛΕΙΟ ΚΟΡΙΣΣΙΩΝ- ΠΕΡΙΒΟΛΙΟΥ	6	20,40		36,08	36,08	180	6.494,40	ΕΔΧ-ΤΑΧΙ
α	8	ΛΕΥΚΙΜΜΗ ΦΟΥΣΕΙΚΑ-ΛΕΥΚΙΜΜΗ ΠΑΝΑΓΙΑ-1ο ΔΗΜΟΤΙΚΟ ΣΧΟΛΕΙΟ ΛΕΥΚΙΜΜΗΣ	1ο ΔΗΜΟΤΙΚΟ ΣΧΟΛΕΙΟ ΛΕΥΚΙΜΜΗΣ	2	4,00		19,32	19,32	180	3.477,60	ΕΔΧ-ΤΑΧΙ
α	10	ΣΤΡΟΓΓΥΛΗ - 1ο ΣΧΟΛΙΚΟ ΚΕΝΤΡΟ ΘΙΝΑΛΙΟΥ	1ο ΣΧΟΛΙΚΟ ΚΕΝΤΡΟ ΘΙΝΑΛΙΟΥ (ΑΧΑΡΑΒΗ)	1	6,40		21,42	21,42	180	3.855,60	ΕΔΧ-ΤΑΞΙ

α	12	ΑΝΩ ΚΟΡΑΚΙΑΝΑ- ΓΥΜΝΑΣΙΟ ΣΚΡΙΠΕΡΟΥ ΜΕ ΛΥΚΕΙΑΚΕΣ ΤΑΞΕΙΣ	ΓΥΜΝΑΣΙΟ ΣΚΡΙΠΕΡΟ Υ ΜΕ ΛΥΚΕΙΑΚΕ Σ ΤΑΞΕΙΣ	1	6,00		21,00	21,00	180	3.780,00	ΕΔΧ-ΤΑΞΙ
α	13	ΣΩΚΡΑΚΙ- ΔΗΜΟΤΙΚΟ ΣΧΟΛΕΙΟ ΚΑΤΩ ΚΟΡΑΚΙΑΝΑΣ	ΔΗΜΟΤΙΚ Ο ΣΧΟΛΕΙΟ ΚΑΤΩ ΚΟΡΑΚΙΑΝ ΑΣ	2	20,80		36,54	36,54	180	6.577,20	ΕΔΧ-ΤΑΧΙ
β	1.1	ΑΓΙΟΣ ΓΕΩΡΓΙΟΣ ΠΑΓΩΝ-ΠΡΙΝΥΛΑΣ- ΠΑΓΟΙ-ΒΑΤΩΝΙΕΣ- ΑΡΚΑΔΑΔΕΣ- ΣΧΟΛΙΚΟ ΚΕΝΤΡΟ ΑΓΡΟΥ	ΣΧΟΛΙΚΟ ΚΕΝΤΡΟ ΑΓΡΟΥ	29	23,40	10,20	116,02	126,22	180	22.719,60	ΜΕΓΑΛΟ ΛΕΩΦΟΡΕ ΙΟ
β	1.2	ΑΦΙΩΝΑΣ - ΑΡΙΛΛΑΣ- ΚΑΒΒΑΔΑΔΕΣ- ΔΑΦΝΗ-- ΑΣΠΙΩΤΑΔΕΣ- ΜΑΝΑΤΑΔΕΣ- ΔΕΝΔΡΟΥΛΙ ΑΓΡΟΥ-ΣΧΟΛΙΚΟ ΚΕΝΤΡΟ ΑΓΡΟΥ	ΣΧΟΛΙΚΟ ΚΕΝΤΡΟ ΑΓΡΟΥ	29	32,00	15,30	139,10	154,40	180	27.792,00	ΜΕΓΑΛΟ ΛΕΩΦΟΡΕ ΙΟ
β	1.7	ΜΑΓΟΥΛΑΔΕΣ (ΣΤΑΣΗ ΣΟΥΛΙ)- ΚΑΒΒΑΔΑΔΕΣ (ΠΛΑΤΕΙΑ)- ΑΡΜΕΝΑΔΕΣ- ΡΑΧΤΑΔΕΣ-- ΔΑΦΝΗ- ΓΑΒΡΑΔΕΣ- ΓΥΜΝΑΣΙΟ ΑΓΡΟΥ- ΓΕΝΙΚΟ ΛΥΚΕΙΟ ΑΓΡΟΥ	ΓΥΜΝΑΣΙΟ ΑΓΡΟΥ - ΓΕΝΙΚΟ ΛΥΚΕΙΟ ΑΓΡΟΥ	50	29,00		131,64	131,64	180	23.695,20	ΜΕΓΑΛΟ ΛΕΩΦΟΡΕ ΙΟ
β	1.8	ΑΓΙΟΣ ΓΕΩΡΓΙΟΣ ΠΑΓΩΝ-ΠΡΙΝΥΛΑΣ- ΠΑΓΟΙ-ΒΑΤΩΝΙΕΣ-- ΓΥΜΝΑΣΙΟ ΑΓΡΟΥ ΚΑΙ ΓΕΝΙΚΟ ΛΥΚΕΙΟ ΑΓΡΟΥ	ΓΥΜΝΑΣΙΟ ΑΓΡΟΥ - ΓΕΝΙΚΟ ΛΥΚΕΙΟ ΑΓΡΟΥ	18	23,40		70,08	70,08	180	12.614,40	ΜΙΚΡΟ ΛΕΩΦΟΡΕ ΙΟ
β	2.1	ΚΑΣΤΑΝΙΑ- ΤΣΑΡΟΥ- ΔΗΜΟΤΙΚΟ ΣΧΟΛΕΙΟ ΒΙΡΟΥ- ΧΡΥΣΙΔΑ-ΒΡΥΩΝΗ- ΒΙΡΟΣ-ΔΗΜΟΤΙΚΟ ΣΧΟΛΕΙΟ ΒΙΡΟΥ	ΔΗΜΟΤΙΚ Ο ΣΧΟΛΕΙΟ ΒΙΡΟΥ	52	17,40	10,20	100,04	110,24	180	19.843,20	ΜΕΓΑΛΟ ΛΕΩΦΟΡΕ ΙΟ
β	2.2	ΧΡΥΣΙΔΑ-ΒΡΥΩΝΗ- ΔΙΑΣΤΑΥΡΩΣΗ ΑΓ. ΠΡΟΚΟΠΙΟΥ (ΣΟΥΛΕΙΚΑ)-- ΠΟΝΤΗ- ΔΗΜΟΤΙΚΟ ΣΧΟΛΕΙΟ ΚΥΝΟΠΙΑΣΤΩΝ	ΔΗΜΟΤΙΚ Ο ΣΧΟΛΕΙΟ ΚΥΝΟΠΙΑΣ ΤΩΝ	25	10,00	10,20	57,50	67,70	180	12.186,00	ΜΕΓΑΛΟ ΛΕΩΦΟΡΕ ΙΟ
β	2.3	ΠΕΡΑΜΑ-ΧΡΥΣΙΔΑ- ΠΙΚΟΥΛΑΤΙΚΑ- ΛΙΒΑΔΙ ΓΑΣΤΟΥΡΙΟΥ- ΔΗΜΟΤΙΚΟ ΣΧΟΛΕΙΟ ΓΑΣΤΟΥΡΙΟΥ	ΔΗΜΟΤΙΚ Ο ΣΧΟΛΕΙΟ ΓΑΣΤΟΥΡΙ ΟΥ	30	16,00	10,20	96,26	106,46	180	19.162,80	ΜΕΓΑΛΟ ΛΕΩΦΟΡΕ ΙΟ
β	2.4	ΣΤΑΥΡΟΣ-ΑΓΙΟΙ ΔΕΚΑ-ΔΗΜΟΤΙΚΟ ΣΧΟΛΕΙΟ ΚΥΝΟΠΙΑΣΤΩΝ- ΓΥΜΝΑΣΙΟ ΚΑΣΤΕΛΛΑΝΩΝ ΜΕΣΗΣ - ΓΕΝΙΚΟ ΛΥΚΕΙΟ ΚΑΣΤΕΛΛΑΝΩΝ ΜΕΣΗΣ	ΔΗΜΟΤΙΚ Ο ΣΧΟΛΕΙΟ ΚΥΝΟΠΙΑΣ ΤΩΝ & ΓΥΜΝΑΣΙΟ ΚΑΣΤΕΛΛ ΑΝΩΝ ΜΕΣΗΣ & ΓΕΝΙΚΟ ΛΥΚΕΙΟ ΚΑΣΤΕΛΛ ΑΝΩΝ ΜΕΣΗΣ	32	23,80	10,20	111,72	121,92	180	21.945,60	ΜΕΓΑΛΟ ΛΕΩΦΟΡΕ ΙΟ
β	2.5	ΑΓ. ΘΕΟΔΩΡΟΙ- ΑΛΕΠΟΧΩΡΙ- ΚΑΜΑΡΑ- ΔΗΜΟΤΙΚΟ ΣΧΟΛΕΙΟ ΚΑΣΤΕΛΛΑΝΩΝ ΜΕΣΗΣ-ΜΑΝΤΟΥΚΙ ΚΑΣΤΕΛΛΑΝΩΝ ΜΕΣΗΣ-ΔΗΜΟΤΙΚΟ ΣΧΟΛΕΙΟ ΚΑΣΤΕΛΛΑΝΩΝ ΜΕΣΗΣ-ΑΓΙΟΣ	ΔΗΜΟΤΙΚ Ο ΣΧΟΛΕΙΟ ΚΑΣΤΕΛΛ ΑΝΩΝ ΜΕΣΗΣ	41	19,80	10,20	68,10	78,30	180	14.094,00	ΜΙΚΡΟ ΛΕΩΦΟΡΕ ΙΟ (20 ΘΕΣΕΩΝ (14, 7 ΚΑΙ 20 ΜΕΤΑΦΕΡ ΟΜΕΝΟΙ ΜΑΘΗΤΕΣ ΑΝΑ ΠΕΡΙΓΡΑΦ

	ΠΡΟΚΟΠΗΣ-ΔΗΜΟΤΙΚΟ ΣΧΟΛΕΙΟ ΚΑΣΤΕΛΛΑΝΩΝ ΜΕΣΗΣ (ΑΠΑΙΤΕΙΤΑΙ Η ΔΡΟΜΟΛΟΓΗΣΗ ΜΙΚΡΟΥ ΛΕΩΦΟΡΕΙΟΥ ΛΟΓΩ ΣΤΕΝΟΤΗΤΑΣ ΔΡΟΜΟΥ)									ΟΜΕΝΗ ΔΙΑΔΡΟΜΗ)	
β	2.6	ΒΑΡΥΠΑΤΑΔΕΣ-ΚΑΛΑΦΑΤΙΩΝΕΣ-ΔΗΜΟΤΙΚΟ ΣΧΟΛΕΙΟ ΚΑΣΤΕΛΛΑΝΩΝ ΜΕΣΗΣ-ΓΥΜΝΑΣΙΟ ΚΑΣΤΕΛΛΑΝΩΝ ΜΕΣΗΣ-ΓΕΝΙΚΟ ΛΥΚΕΙΟ ΚΑΣΤΕΛΛΑΝΩΝ ΜΕΣΗΣ-ΚΟΥΡΑΜΑΔΕΣ-ΔΗΜΟΤΙΚΟ ΣΧΟΛΕΙΟ ΚΑΣΤΕΛΛΑΝΩΝ ΜΕΣΗΣ	ΔΗΜΟΤΙΚΟ ΣΧΟΛΕΙΟ ΚΑΣΤΕΛΛΑΝΩΝ ΜΕΣΗΣ & ΓΥΜΝΑΣΙΟ ΚΑΣΤΕΛΛΑΝΩΝ ΜΕΣΗΣ & ΓΕΝΙΚΟ ΛΥΚΕΙΟ ΚΑΣΤΕΛΛΑΝΩΝ ΜΕΣΗΣ	46	17,00	10,20	97,74	107,94	180	19.429,20	ΜΕΓΑΛΟ ΛΕΩΦΟΡΕΙΟ (ΕΩΣ 35 ΘΕΣΕΩΝ-ΣΤΕΝΟΤΗΤΑ ΔΡΟΜΟΥ) (31 &15 ΜΕΤΑΦΕΡΟΜΕΝΟΙ ΜΑΘΗΤΕΣ ΑΝΑ ΠΕΡΙΓΡΑΦΟΜΕΝΗ ΔΙΑΔΡΟΜΗ)
β	2.7	ΒΑΡΥΠΑΤΑΔΕΣ-ΚΑΛΑΦΑΤΙΩΝΕΣ-ΚΑΛΑΦΑΤΙΩΝΕΣ ΚΟΘΩΝΙΚΙ--ΜΑΝΤΟΥΚΙ (ΚΑΣΤΕΛΛΑΝΩΝ ΜΕΣΗΣ) - ΚΑΣΤΕΛΛΑΝΟΙ ΜΕΣΗΣ (ΠΛΑΤΕΙΑ) -ΑΓ. ΠΡΟΚΟΠΙΟΣ-ΝΗΠΙΑΓΩΓΕΙΟ ΚΑΣΤΕΛΛΑΝΩΝ ΜΕΣΗΣ	ΝΗΠΙΑΓΩΓΕΙΟ ΚΑΣΤΕΛΛΑΝΩΝ ΜΕΣΗΣ (ΚΑΜΑΡΑ)	15	18,00	10,20	61,90	72,10	180	12.978,00	ΜΙΚΡΟ ΛΕΩΦΟΡΕΙΟ
β	3.1	ΑΡΙΛΛΑΣ--ΜΕΣΟΡΑΧΗ-ΚΑΒΒΑΔΑΔΕΣ-ΣΧΟΛΙΚΟ ΚΕΝΤΡΟ ΒΕΛΟΝΑΔΩΝ	ΣΧΟΛΙΚΟ ΚΕΝΤΡΟ ΒΕΛΟΝΑΔΩΝ (ΘΕΣΗ ΑΓΙΟΣ ΗΛΙΑΣ ΒΕΛΟΝΑΔΩΝ)	52	16,40	10,20	99,42	109,62	180	19.731,60	ΜΕΓΑΛΟ ΛΕΩΦΟΡΕΙΟ
β	3.2	ΑΦΙΩΝΑΣ-ΑΡΜΕΝΑΔΕΣ - ΣΧΟΛΙΚΟ ΚΕΝΤΡΟ ΒΕΛΟΝΑΔΩΝ	ΣΧΟΛΙΚΟ ΚΕΝΤΡΟ ΒΕΛΟΝΑΔΩΝ (ΘΕΣΗ ΑΓΙΟΣ ΗΛΙΑΣ ΒΕΛΟΝΑΔΩΝ)	12	13,00	10,20	53,70	63,90	180	11.502,00	ΜΙΚΡΟ ΛΕΩΦΟΡΕΙΟ (ΣΤΕΝΟΤΗΤΑ ΔΡΟΜΟΥ)
β	3.3	ΠΕΡΟΥΛΑΔΕΣ-ΜΕΛΙΤΣΑ-ΣΙΔΑΡΙ-ΣΙΔΑΡΙ ΠΟΡΤΙ--ΣΧΟΛΙΚΟ ΚΕΝΤΡΟ ΒΕΛΟΝΑΔΩΝ	ΣΧΟΛΙΚΟ ΚΕΝΤΡΟ ΒΕΛΟΝΑΔΩΝ (ΘΕΣΗ ΑΓΙΟΣ ΗΛΙΑΣ ΒΕΛΟΝΑΔΩΝ)	46	20,20	10,20	109,62	119,82	180	21.567,60	ΜΕΓΑΛΟ ΛΕΩΦΟΡΕΙΟ
β	3.4	ΒΕΛΟΝΑΔΕΣ - ΜΙΑΟΥΛΗ ΒΕΛΟΝΑΔΩΝ-ΤΣΙΠΟΥΡΔΑΤΙΚΑ ΒΕΛΟΝΑΔΩΝ-ΛΙΒΑΔΙ ΒΕΛΟΝΑΔΩΝ - ΜΠΙΡΟΥ ΒΕΛΟΝΑΔΩΝ - ΣΧΟΛΙΚΟ ΚΕΝΤΡΟ ΒΕΛΟΝΑΔΩΝ	ΣΧΟΛΙΚΟ ΚΕΝΤΡΟ ΒΕΛΟΝΑΔΩΝ (ΘΕΣΗ ΑΓΙΟΣ ΗΛΙΑΣ ΒΕΛΟΝΑΔΩΝ)	47	23,40	10,20	116,02	126,22	180	22.719,60	ΜΕΓΑΛΟ ΛΕΩΦΟΡΕΙΟ
β	3.5	ΠΟΥΛΗΜΑΤΕΣ ΒΕΛΟΝΑΔΩΝ-ΚΟΝΤΡΑΓΑΔΕΣ ΒΕΛΟΝΑΔΩΝ-ΤΣΟΥΚΑΛΙΟ ΒΕΛΟΝΑΔΩΝ-ΓΟΥΣΑΔΕΣ ΒΕΛΟΝΑΔΩΝ-ΣΧΟΛΙΚΟ ΚΕΝΤΡΟ ΒΕΛΟΝΑΔΩΝ	ΣΧΟΛΙΚΟ ΚΕΝΤΡΟ ΒΕΛΟΝΑΔΩΝ (ΘΕΣΗ ΑΓΙΟΣ ΗΛΙΑΣ ΒΕΛΟΝΑΔΩΝ)	16	12,00	10,20	49,58	59,78	180	10.760,40	ΜΙΚΡΟ ΛΕΩΦΟΡΕΙΟ (ΣΤΕΝΟΤΗΤΑ ΔΡΟΜΟΥ)

β	3.6	ΧΑΜΗΛΗ ΜΑΓΟΥΛΑΔΩΝ (ΧΑΜΟΓΕΛΟ ΤΟΥ ΠΑΙΔΙΟΥ)- ΜΑΓΟΥΛΑΔΕΣ- ΣΧΟΛΙΚΟ ΚΕΝΤΡΟ ΒΕΛΟΝΑΔΩΝ- ΠΟΥΛΗΜΑΤΕΣ ΒΕΛΟΝΑΔΩΝ- ΚΟΝΤΡΑΓΑΔΕΣ ΒΕΛΟΝΑΔΩΝ- ΤΣΟΥΚΑΛΙΟ ΒΕΛΟΝΑΔΩΝ- ΓΟΥΣΑΔΕΣ ΒΕΛΟΝΑΔΩΝ- ΓΥΜΝΑΣΙΟ ΑΜΦΙΠΑΓΙΤΩΝ	ΣΧΟΛΙΚΟ ΚΕΝΤΡΟ ΒΕΛΟΝΑΔ ΩΝ (ΑΓ. ΗΛΙΑΣ ΒΕΛΟΝΑΔ ΩΝ) ΚΑΙ ΓΥΜΝΑΣΙΟ ΑΜΦΙΠΑΓΙ ΤΩΝ (ΠΕΡΟΥΛ ΑΔΕΣ)	36	26,40	10,20	121,64	131,84	180	23.731,20	ΜΕΓΑΛΟ ΛΕΩΦΟΡΕ ΙΟ ΕΩΣ 30 ΘΕΣΕΩΝ- ΣΤΕΝΟΤΗ ΤΑ ΔΡΟΜΩΝ (28 ΚΑΙ 8 ΜΕΤΑΦΕΡ ΟΜΕΝΟΙ ΜΑΘΗΤΕΣ ΣΧΟΛΙΚΟΥ ΚΕΝΤΡΟΥ ΒΕΛΟΝΑΔ ΩΝ & ΓΥΜΝΑΣΙΟ Υ ΑΜΦΙΠΑΓΙ ΤΩΝ ΑΝΤΙΣΤΟΙ ΧΑ ΑΝΑ ΠΕΡΙΓΡΑΦ ΟΜΕΝΗ ΔΙΑΔΡΟΜ Η)
β	3.7	ΑΡΙΛΛΑΣ-ΑΓΙΟΣ ΣΤΕΦΑΝΟΣ- ΑΥΛΙΩΤΕΣ- ΓΥΜΝΑΣΙΟ ΑΜΦΙΠΑΓΙΤΩΝ	ΓΥΜΝΑΣΙΟ ΑΜΦΙΠΑΓΙ ΤΩΝ (ΠΕΡΟΥΛ ΑΔΕΣ)	35	18,00		107,78	107,78	180	19.400,40	ΜΕΓΑΛΟ ΛΕΩΦΟΡΕ ΙΟ
β	3.8	ΒΕΛΟΝΑΔΕΣ- ΜΙΑΟΥΛΗ ΒΕΛΟΝΑΔΩΝ- ΛΙΒΑΔΙ ΒΕΛΟΝΑΔΩΝ- ΣΙΔΑΡΙ-ΜΕΛΙΤΣΑ- ΓΥΜΝΑΣΙΟ ΑΜΦΙΠΑΓΙΤΩΝ	ΓΥΜΝΑΣΙΟ ΑΜΦΙΠΑΓΙ ΤΩΝ (ΠΕΡΟΥΛ ΑΔΕΣ)	47	20,80		113,16	113,16	180	20.368,80	ΜΕΓΑΛΟ ΛΕΩΦΟΡΕ ΙΟ
β	3.9	ΑΓΙΟΣ ΣΤΕΦΑΝΟΣ ΑΥΛΙΩΤΩΝ - ΔΗΜΟΤΙΚΟ ΣΧΟΛΕΙΟ ΑΥΛΙΩΤΩΝ- ΣΤΑΟΥΣΑ-ΑΓ. ΠΕΛΑΓΙΑ- ΚΑΛΑΒΡΙΑ- ΑΥΛΙΩΤΕΣ- ΔΗΜΟΤΙΚΟ ΣΧΟΛΕΙΟ ΑΥΛΙΩΤΩΝ	ΔΗΜΟΤΙΚ Ο ΣΧΟΛΕΙΟ ΑΥΛΙΩΤΩΝ	42	19,40	10,20	111,54	121,74	180	21.913,20	ΜΕΓΑΛΟ ΛΕΩΦΟΡΕ ΙΟ (ΜΕΧΡΙ 25 ΘΕΣΕΩΝ ΑΝΑ ΠΕΡΙΓΡΑΦ ΟΜΕΝΗ ΔΙΑΔΡΟΜ Η ΛΟΓΩ ΣΤΕΝΟΤΗ ΤΑΣ ΔΡΟΜΟΥ)
β	3.10	ΠΕΡΟΥΛΑΔΕΣ- ΜΕΛΙΤΣΑ-ΣΙΔΑΡΙ- ΔΗΜΟΤΙΚΟ ΣΧΟΛΕΙΟ ΑΥΛΙΩΤΩΝ- ΚΟΥΚΝΙΚΑΔΕΣ- ΛΙΒΑΔΙ ΜΠΟΡΟΣ- ΔΗΜΟΤΙΚΟ ΣΧΟΛΕΙΟ ΑΥΛΙΩΤΩΝ	ΔΗΜΟΤΙΚ Ο ΣΧΟΛΕΙΟ ΑΥΛΙΩΤΩΝ	23	27,20	10,20	128,58	138,78	180	24.980,40	ΜΕΓΑΛΟ ΛΕΩΦΟΡΕ ΙΟ (ΜΕΧΡΙ 25 ΘΕΣΕΩΝ ΣΤΕΝΟΤΗ ΤΑ ΔΡΟΜΟΥ)
β	3.11	ΑΓΙΟΙ ΔΟΥΛΟΙ-ΑΓ ΠΑΡΑΣΚΕΥΗ- ΑΓΡΑΦΟΙ- ΚΑΒΑΛΟΥΡΙ- ΑΝΤΙΠΕΡΝΟΙ- ΚΑΡΟΥΣΑΔΕΣ-- ΔΗΜΟΤΙΚΟ ΣΧΟΛΕΙΟ ΚΑΡΟΥΣΑΔΩΝ- ΓΥΜΝΑΣΙΟ ΚΑΡΟΥΣΑΔΩΝ	ΔΗΜΟΤΙΚ Ο ΣΧΟΛΕΙΟ ΚΑΡΟΥΣΑ ΔΩΝ & ΓΥΜΝΑΣΙΟ ΚΑΡΟΥΣΑ ΔΩΝ	41	21,60	10,20	122,76	132,96	180	23.932,80	ΜΕΓΑΛΟ ΛΕΩΦΟΡΕ ΙΟ
β	3.12	ΡΟΔΑ-ΑΓΝΟΣ- ΑΣΤΡΑΚΕΡΗ-ΚΑΤΩ ΡΑΧΗ ΚΑΡΟΥΣΑΔΩΝ-ΑΓ. ΙΩΑΝΝΗΣ ΚΑΡΟΥΣΑΔΩΝ- ΣΤΥΛΙΑ ΚΑΡΟΥΣΑΔΩΝ- ΠΑΡΑΣΠΟΡΕΣ ΚΑΡΟΥΣΑΔΩΝ- ΔΗΜΟΤΙΚΟ ΣΧΟΛΕΙΟ ΚΑΡΟΥΣΑΔΩΝ - ΓΥΜΝΑΣΙΟ ΚΑΡΟΥΣΑΔΩΝ	ΔΗΜΟΤΙΚ Ο ΣΧΟΛΕΙΟ ΚΑΡΟΥΣΑ ΔΩΝ & ΓΥΜΝΑΣΙΟ ΚΑΡΟΥΣΑ ΔΩΝ	41	32,40	15,30	143,40	158,70	180	28.566,00	ΜΕΓΑΛΟ ΛΕΩΦΟΡΕ ΙΟ
β	4.1	ΟΜΑΛΗ (ΣΓΟΥΡΑΔΕΣ)- ΕΠΙΣΚΕΨΗ- ΛΑΖΑΡΑΤΙΚΑ-ΑΓ.	1ο ΣΧΟΛΙΚΟ ΚΕΝΤΡΟ ΘΙΝΑΛΙΟΥ	13	22,00	10,20	78,68	88,88	180	15.998,40	ΜΙΚΡΟ ΛΕΩΦΟΡΕ ΙΟ

	ΠΑΝΤΕΛΗΜΩΝ-1ο ΣΧΟΛΙΚΟ ΚΕΝΤΡΟ ΘΙΝΑΛΙΟΥ-ΓΥΜΝΑΣΙΟ ΘΙΝΑΛΙΟΥ	& ΓΥΜΝΑΣΙΟ ΘΙΝΑΛΙΟΥ (ΑΧΑΡΑΒΗ)									
β	4.2	ΠΕΤΑΛΕΙΑ-(ΕΡΙΒΑ) ΛΑΥΚΙ-ΑΓ. ΜΑΡΤΙΝΟΣ-ΚΡΙΝΙΑΣ-1ο ΣΧΟΛΙΚΟ ΚΕΝΤΡΟ ΘΙΝΑΛΙΟΥ-ΓΥΜΝΑΣΙΟ ΘΙΝΑΛΙΟΥ	1ο ΣΧΟΛΙΚΟ ΚΕΝΤΡΟ ΘΙΝΑΛΙΟΥ & ΓΥΜΝΑΣΙΟ ΘΙΝΑΛΙΟΥ (ΑΧΑΡΑΒΗ)	14	26,60	15,30	92,84	108,14	180	19.465,20	ΜΙΚΡΟ ΛΕΩΦΟΡΕΙΟ
β	4.3	ΛΟΥΤΣΕΣ ΠΕΡΙΘΕΙΑΣ-ΑΓΙΟΣ ΗΛΙΑΣ ΠΕΡΙΘΕΙΑΣ-ΠΕΛΕΚΗΤΟ ΠΕΡΙΘΕΙΑΣ-ΑΓ. ΣΠΥΡΙΔΩΝ ΠΕΡΙΘΕΙΑΣ-ΑΛΜΥΡΟΣ-1ο ΣΧΟΛΙΚΟ ΚΕΝΤΡΟ ΘΙΝΑΛΙΟΥ - ΓΥΜΝΑΣΙΟ ΘΙΝΑΛΙΟΥ	1ο ΣΧΟΛΙΚΟ ΚΕΝΤΡΟ ΘΙΝΑΛΙΩΝ & ΓΥΜΝΑΣΙΟ ΘΙΝΑΛΙΩΝ (ΑΧΑΡΑΒΗ)	26	27,00	10,20	128,22	138,42	180	24.915,60	ΜΕΓΑΛΟ ΛΕΩΦΟΡΕΙΟ
β	4.4	ΠΙΘΟΣ ΠΕΡΙΘΕΙΑΣ-ΒΑΣΙΛΙΚΑ ΠΕΡΙΘΕΙΑΣ-ΠΟΡΤΕΣ ΠΕΡΙΘΕΙΑΣ-1ο ΣΧΟΛΙΚΟ ΚΕΝΤΡΟ ΘΙΝΑΛΙΟΥ-ΓΥΜΝΑΣΙΟ ΘΙΝΑΛΙΟΥ	1ο ΣΧΟΛΙΚΟ ΚΕΝΤΡΟ ΘΙΝΑΛΙΟΥ & ΓΥΜΝΑΣΙΟ ΘΙΝΑΛΙΟΥ (ΑΧΑΡΑΒΗ)	6	17,60	10,20	60,54	70,74	180	12.733,20	ΜΙΚΡΟ ΛΕΩΦΟΡΕΙΟ
β	4.5	ΡΟΔΑ - ΛΙΒΑΔΑΚΙΑ ΕΠΙΣΚΕΨΗΣ-ΑΧΑΡΑΒΗ-1ο ΣΧΟΛΙΚΟ ΚΕΝΤΡΟ ΘΙΝΑΛΙΩΝ & ΓΥΜΝΑΣΙΟ ΘΙΝΑΛΙΩΝ(ΑΧΑΡΑΒΗ)	1ο ΣΧΟΛΙΚΟ ΚΕΝΤΡΟ ΘΙΝΑΛΙΟΥ & ΓΥΜΝΑΣΙΟ ΘΙΝΑΛΙΟΥ (ΑΧΑΡΑΒΗ)	38	13,80	10,20	79,34	89,54	180	16.117,20	ΜΕΓΑΛΟ ΛΕΩΦΟΡΕΙΟ
β	4.6	ΡΟΔΑ-ΣΦΑΚΕΡΑ-ΜΑΥΡΙΚΙ-2ο ΣΧΟΛΙΚΟ ΚΕΝΤΡΟ ΘΙΝΑΛΙΩΝ	2ο ΣΧΟΛΙΚΟ ΚΕΝΤΡΟ ΘΙΝΑΛΙΟΥ (ΠΛΑΤΩΝ ΑΣ)	27	14,20	10,20	81,64	91,84	180	16.531,20	ΜΕΓΑΛΟ ΛΕΩΦΟΡΕΙΟ
β	4.7	ΚΛΗΜΑΤΙΑ-ΚΥΠΡΙΑΝΑΔΕΣ-ΝΥΜΦΕΣ-ΞΑΝΘΑΤΕΣ - ΠΛΑΤΩΝΑΣ (ΝΥΜΦΩΝ)-2ο ΣΧΟΛΙΚΟ ΚΕΝΤΡΟ ΘΙΝΑΛΙΟΥ-ΓΥΜΝΑΣΙΟ ΘΙΝΑΛΙΩΝ	2ο ΣΧΟΛΙΚΟ ΚΕΝΤΡΟ ΘΙΝΑΛΙΟΥ (ΠΛΑΤΩΝ ΑΣ) & ΓΥΜΝΑΣΙΟ ΘΙΝΑΛΙΩΝ	54	35,80	15,30	147,16	162,46	180	29.242,80	ΜΕΓΑΛΟ ΛΕΩΦΟΡΕΙΟ ΕΩΣ 50 ΘΕΣΕΩΝ (43 ΚΑΙ 21 ΜΕΤΑΦΕΡΟΜΕΝΟΙ ΜΑΘΗΤΕΣ ΑΝΑ ΠΕΡΙΓΡΑΦΟΜΕΝΗ ΔΙΑΔΡΟΜΗ)
β	5.1	ΠΕΤΑΛΕΙΑ-ΑΓΙΟΣ ΜΑΡΤΙΝΟΣ-ΑΓ. ΣΠΥΡΙΔΩΝ ΠΕΡΙΘΕΙΑΣ-ΑΓΙΟΣ ΗΛΙΑΣ ΠΕΡΙΘΕΙΑΣ-ΓΥΜΝΑΣΙΟ ΚΑΣΣΙΩΠΗΣ ΜΕ ΛΥΚΕΙΑΚΕΣ ΤΑΞΕΙΣ	ΓΥΜΝΑΣΙΟ ΚΑΣΣΙΩΠΗΣ ΜΕ ΛΥΚΕΙΑΚΕΣ ΤΑΞΕΙΣ	9	47,00		119,18	119,18	180	21.452,40	ΜΙΚΡΟ ΛΕΩΦΟΡΕΙΟ
β	5.2	ΡΟΔΑ-ΑΧΑΡΑΒΗ-ΑΛΜΥΡΟΣ ΑΧΑΡΑΒΗΣ-ΓΥΜΝΑΣΙΟ ΚΑΣΣΙΩΠΗΣ ΜΕ ΛΥΚΕΙΑΚΕΣ ΤΑΞΕΙΣ ΚΑΣΣΙΩΠΗΣ	ΓΥΜΝΑΣΙΟ ΚΑΣΣΙΩΠΗΣ ΜΕ ΛΥΚΕΙΑΚΕΣ ΤΑΞΕΙΣ	39	30,80		134,58	134,58	180	24.224,40	ΜΕΓΑΛΟ ΛΕΩΦΟΡΕΙΟ
β	5.3	ΜΠΑΡΜΠΑΤΙ-ΝΗΣΑΚΙ-ΚΕΝΤΡΩΜΑ-ΓΙΜΑΡΙ-ΒΛΑΧΑΤΙΚΑ-ΣΤΑΣΗ ΚΟΥΛΟΥΡΑ-ΣΤΑΣΗ ΚΡΕΜΜΥΘΑ ΣΙΝΙΩΝ-ΣΤΑΣΗ ΤΣΟΥΚΑ ΣΙΝΙΩΝ-	ΔΗΜΟΤΙΚΟ ΣΧΟΛΕΙΟ ΚΑΣΣΙΩΠΗΣ & ΓΥΜΝΑΣΙΟ ΚΑΣΣΙΩΠΗΣ ΜΕ ΛΥΚΕΙΑΚΕ	51	37,00	15,30	143,68	158,98	180	28.616,40	ΜΕΓΑΛΟ ΛΕΩΦΟΡΕΙΟ

	ΔΗΜΟΤΙΚΟ ΣΧΟΛΕΙΟ ΚΑΣΣΙΩΠΗΣ-ΓΥΜΝΑΣΙΟ ΜΕ ΛΥΚΕΙΑΚΕΣ ΤΑΞΕΙΣ ΚΑΣΣΙΩΠΗΣ (ΜΕ ΕΠΙΣΤΡΟΦΗ ΜΟΝΟ ΓΙΑ ΤΟΥΣ ΜΑΘΗΤΕΣ ΤΟΥ ΔΗΜΟΤΙΚΟΥ ΣΧΟΛΕΙΟΥ ΚΑΣΣΙΩΠΗΣ)	Σ ΤΑΞΕΙΣ									
β	5.4	ΠΟΡΤΑ ΣΙΝΙΩΝ-ΣΤΑΣΗ ΓΙΑΝΝΟΥΚΟΥ-ΒΙΓΓΛΑ ΣΙΝΙΩΝ-ΔΗΜΟΤΙΚΟ ΣΧΟΛΕΙΟ ΚΑΣΣΙΩΠΗΣ-ΣΤΑΣΗ ΕΛΑΙΟΥΡΓΙΑ-ΑΓ ΣΤΕΦΑΝΟΣ ΣΙΝΙΩΝ-ΑΥΛΑΚΙ/ΒΟΤΑΝΑ-ΔΗΜΟΤΙΚΟ ΣΧΟΛΕΙΟ ΚΑΣΣΙΩΠΗΣ	ΔΗΜΟΤΙΚΟ ΣΧΟΛΕΙΟ ΚΑΣΣΙΩΠΗΣ	24	43,20	15,30	107,28	122,58	180	22.064,40	ΜΙΚΡΟ ΛΕΩΦΟΡΕΙΟ 20 ΘΕΣΕΩΝ - ΣΤΕΝΟΤΗΤΑ ΔΡΟΜΟΥ (17 ΚΑΙ 7 ΜΕΤΑΦΕΡΟΜΕΝΟΙ ΜΑΘΗΤΕΣ ΑΝΑ ΠΕΡΙΓΡΑΦΟΜΕΝΗ ΔΙΑΔΡΟΜΗ)
β	5.5	ΠΟΡΤΑ ΣΙΝΙΩΝ-ΣΤΑΣΗ ΓΙΑΝΟΥΚΟΥ-ΑΓΝΙΤΣΙΝΙ-ΣΤΑΣΗ ΕΛΑΙΟΥΡΓΙΑ-ΑΓ ΣΤΕΦΑΝΟΣ ΣΙΝΙΩΝ-ΑΥΛΑΚΙ/ΒΟΤΑΝΑ-ΓΥΜΝΑΣΙΟ ΜΕ ΛΥΚΕΙΑΚΕΣ ΤΑΞΕΙΣ ΚΑΣΣΙΩΠΗΣ	ΓΥΜΝΑΣΙΟ ΜΕ ΛΥΚΕΙΑΚΕΣ ΤΑΞΕΙΣ ΚΑΣΣΙΩΠΗΣ	19	29,00		77,94	77,94	180	14.029,20	ΜΙΚΡΟ ΛΕΩΦΟΡΕΙΟ 20 ΘΕΣΕΩΝ (ΣΤΕΝΟΤΗΤΑ ΔΡΟΜΟΥ)
β	6.1	ΚΟΥΡΚΟΥΛΑΙΚΑ ΚΟΝΤΟΚΑΛΙΟΥ-ΚΥΡΑ ΧΡΥΣΙΚΟΥ--ΑΓΡΟΣ ΚΟΝΤΟΚΑΛΙΟΥ--ΚΟΝΤΟΚΑΛΙ-ΔΗΜΟΤΙΚΟ ΣΧΟΛΕΙΟ ΚΟΝΤΟΚΑΛΙΟΥ	ΔΗΜΟΤΙΚΟ ΣΧΟΛΕΙΟ ΚΟΝΤΟΚΑΛΙΟΥ	31	12,40	10,20	71,30	81,50	180	14.670,00	ΜΕΓΑΛΟ ΛΕΩΦΟΡΕΙΟ
β	6.2	ΕΥΡΩΠΟΥΛΟΙ-ΣΤΑΣΗ ΜΠΑΣΤΟΥΝΙ ΠΟΤΑΜΟΥ (ΡΑΝΚΙΟΣ)-ΑΓΙΑ ΑΙΚΑΤΕΡΙΝΗ ΠΟΤΑΜΟΥ-ΑΛΥΚΕΣ ΠΟΤΑΜΟΥ-ΔΗΜΟΤΙΚΟ ΣΧΟΛΕΙΟ ΠΟΤΑΜΟΥ-ΣΠΥΡΟΥ ΠΕΡΟΥΛΑΚΗ ΠΟΤΑΜΟΥ- ΑΓΙΑ ΕΥΘΥΜΙΑ ΠΟΤΑΜΟΥ-ΔΗΜΟΤΙΚΟ ΣΧΟΛΕΙΟ ΠΟΤΑΜΟΥ	ΔΗΜΟΤΙΚΟ ΣΧΟΛΕΙΟ ΠΟΤΑΜΟΥ	22	16,60	10,20	61,66	71,86	180	12.934,80	ΜΙΚΡΟ ΛΕΩΦΟΡΕΙΟ (11 ΚΑΙ 11 ΜΕΤΑΦΕΡΟΜΕΝΟΙ ΜΑΘΗΤΕΣ ΑΝΑ ΠΕΡΙΓΡΑΦΟΜΕΝΗ ΔΙΑΔΡΟΜΗ (ΑΠΑΙΤΕΙΤΑΙ Η ΕΚΤΕΛΕΣΗ ΤΟΥ ΜΕ ΜΙΚΡΟ ΛΕΩΦΟΡΕΙΟ ΛΟΓΩ ΤΗΣ ΓΕΦΥΡΑΣ ΤΟΥ ΠΟΤΑΜΟΥ)
β	6.3	ΑΓΙΟΣ ΒΛΑΣΣΗΣ (ΤΡΙΚΛΙΝΟ) - ΤΡΙΚΛΙΝΟ-ΔΗΜΟΤΙΚΟ ΣΧΟΛΕΙΟ ΑΛΕΠΟΥΣ - ΑΛΕΠΟΥ ΧΑΒΑΗ - ΑΛΕΠΟΥ ΜΑΜΑΛΟΙ-ΑΛΕΠΟΥ - ΔΗΜΟΤΙΚΟ ΣΧΟΛΕΙΟ ΑΛΕΠΟΥΣ	ΔΗΜΟΤΙΚΟ ΣΧΟΛΕΙΟ ΑΛΕΠΟΥΣ	23	11,40	10,20	43,36	53,56	180	9.640,80	ΜΙΚΡΟ ΛΕΩΦΟΡΕΙΟ ΣΤΕΝΟΤΗΤΑ ΔΡΟΜΟΥ)

β	6.4	ΚΑΛΛΙΘΕΑ ΚΑΝΑΛΙΩΝ- JUMBO-ΚΑΝΑΛΙΑ- ΔΗΜΟΤΙΚΟ ΣΧΟΛΕΙΟ ΚΑΝΑΛΙΩΝ-ΑΓ ΓΟΥΡΓΗ ΚΑΝΑΛΙΩΝ- ΡΩΜΕΙΚΟ ΚΑΝΑΛΙΩΝ- ΑΓΙΑ ΕΛΕΟΥΣΑ ΚΑΝΑΛΙΩΝ-- ΚΑΤΑΚΑΛΟΥ ΚΑΝΑΛΙΩΝ- ΔΗΜΟΤΙΚΟ ΣΧΟΛΕΙΟ ΚΑΝΑΛΙΩΝ	ΔΗΜΟΤΙΚΟ ΣΧΟΛΕΙΟ ΚΑΝΑΛΙΩΝ	27	14,80	10,20	55,04	65,24	180	11.743,20	ΜΙΚΡΟ ΛΕΩΦΟΡΕΙΟ (ΣΤΕΝΟΤΗΤΑ ΔΡΟΜΟΥ)
β	7.3	ΠΕΤΡΙΤΗΣ-ΝΟΤΟΣ ΑΓ. ΝΙΚΟΛΑΟΥ- ΓΥΜΝΑΣΙΟ ΑΡΓΥΡΑΔΩΝ ΜΕ ΛΥΚΕΙΑΚΕΣ ΤΑΞΕΙΣ-ΑΓΙΟΣ ΝΙΚΟΛΑΟΣ- ΡΟΥΜΑΝΑΔΕΣ (ΑΓ. ΝΙΚΟΛΑΟΥ)- ΓΥΜΝΑΣΙΟ ΑΡΓΥΡΑΔΩΝ ΜΕ ΛΥΚΕΙΑΚΕΣ ΤΑΞΕΙΣ	ΓΥΜΝΑΣΙΟ ΑΡΓΥΡΑΔΩΝ ΜΕ ΛΥΚΕΙΑΚΕΣ ΤΑΞΕΙΣ	56	28,80		115,04	115,04	180	20.707,20	ΜΕΓΑΛΟ ΛΕΩΦΟΡΕΙΟ (45 ΚΑΙ 11 ΜΕΤΑΦΕΡΟΜΕΝΟΙ ΜΑΘΗΤΕΣ ΑΝΑ ΠΕΡΙΓΡΑΦΟΜΕΝΗ ΔΙΑΔΡΟΜΗ- ΣΤΕΝΟΤΗΤΑ ΔΡΟΜΟΥ)
β	7.4	ΜΠΟΥΚΑΡΙ- ΚΟΥΣΠΑΔΕΣ- ΓΥΜΝΑΣΙΟ ΑΡΓΥΡΑΔΩΝ ΜΕ ΛΥΚΕΙΑΚΕΣ ΤΑΞΕΙΣ	ΓΥΜΝΑΣΙΟ ΑΡΓΥΡΑΔΩΝ ΜΕ ΛΥΚΕΙΑΚΕΣ ΤΑΞΕΙΣ	19	10,20		42,14	42,14	180	7.585,20	ΜΙΚΡΟ ΛΕΩΦΟΡΕΙΟ
β	7.5	ΜΠΟΥΚΑΡΙ- ΚΟΥΣΠΑΔΕΣ- ΒΑΣΙΛΑΤΙΚΑ- 3ο ΔΗΜΟΤΙΚΟ ΣΧΟΛΕΙΟ ΚΟΡΙΣΣΙΩΝ- ΠΕΤΡΙΤΗ-ΑΓ. ΝΙΚΟΛΑΟΣ ΚΟΡΙΣΣΙΩΝ- ΝΟΤΟΣ ΑΓ. ΝΙΚΟΛΑΟΥ-3ο ΔΗΜΟΤΙΚΟ ΣΧΟΛΕΙΟ ΚΟΡΙΣΣΙΩΝ- ΠΕΤΡΙΤΗ	3ο ΔΗΜΟΤΙΚΟ ΣΧΟΛΕΙΟ ΚΟΡΙΣΣΙΩΝ- ΠΕΤΡΙΤΗ	30	18,00	10,20	74,36	84,56	180	15.220,80	ΜΙΚΡΟ ΛΕΩΦΟΡΕΙΟ (14 ΚΑΙ 16 ΜΕΤΑΦΕΡΟΜΕΝΟΙ ΜΑΘΗΤΕΣ ΑΝΤΙΣΤΟΙΧΑ ΑΝΑ ΠΕΡΙΓΡΑΦΟΜΕΝΗ ΔΙΑΔΡΟΜΗ- ΣΤΕΝΟΤΗΤΑ ΔΡΟΜΟΥ)
β	9.3	ΠΕΝΤΑΤΙ -ΑΝΩ ΠΑΥΛΙΑΝΑ-ΚΑΤΩ ΠΑΥΛΙΑΝΑ- ΒΟΥΝΙΑΤΑΔΕΣ- ΔΗΜΟΤΙΚΟ ΣΧΟΛΕΙΟ ΑΓΙΟΥ ΜΑΤΘΑΙΟΥ ΚΑΙ ΝΗΠΙΑΓΩΓΕΙΟ ΑΓΙΟΥ ΜΑΤΘΑΙΟΥ (ΕΠΙΣΤΡΟΦΗ ΧΩΡΙΣ ΕΞΥΠΗΡΕΤΗΣΗ ΤΗΣ ΠΕΡΙΟΧΗΣ ΠΕΝΤΑΤΙΟΥ)	ΔΗΜΟΤΙΚΟ ΣΧΟΛΕΙΟ ΑΓΙΟΥ ΜΑΤΘΑΙΟΥ & ΝΗΠΙΑΓΩΓΕΙΟ ΑΓ. ΜΑΤΘΑΙΟΥ	21	24,10	10,20	117,36	127,56	180	22.960,80	ΜΕΓΑΛΟ ΛΕΩΦΟΡΕΙΟ (ΕΩΣ 30ΘΕΣΕΩΝ)
β	10.1	ΑΛΕΙΜΜΑΤΑΔΕΣ - ΒΙΣΤΩΝΑΣ- ΜΑΚΡΑΔΕΣ- ΚΡΗΝΗ-ΛΑΚΩΝΕΣ- ΔΗΜΟΤΙΚΟ ΣΧΟΛΕΙΟ ΛΑΚΩΝΩΝ- ΠΑΛΛΙΟΚΑΣΤΡΙΣ Α-ΔΗΜΟΤΙΚΟ ΣΧΟΛΕΙΟ ΛΑΚΩΝΩΝ	ΔΗΜΟΤΙΚΟ ΣΧΟΛΕΙΟ ΛΑΚΩΝΩΝ	36	43,20	15,30	155,34	170,64	180	30.715,20	ΜΕΓΑΛΟ ΛΕΩΦΟΡΕΙΟ
β	10.2	ΛΙΑΠΑΔΕΣ- ΠΑΛΛΙΟΚΑΣΤΡΙΣ Α-ΓΑΡΔΕΛΑΔΕΣ - ΦΕΛΕΚΑΣ- ΔΗΜΟΤΙΚΟ ΣΧΟΛΕΙΟ ΔΟΥΚΑΔΩΝ- (ΔΟΥΚΑΔΕΣ) - ΓΥΜΝΑΣΙΟ ΜΕ ΛΥΚΕΙΑΚΕΣ ΤΑΞΕΙΣ ΣΚΡΙΠΕΡΟΥ(ΣΚΡΙΠ	ΔΗΜΟΤΙΚΟ ΣΧΟΛΕΙΟ ΔΟΥΚΑΔΩΝ ΝΗΠΙΑΓΩΓΕΙΟ ΔΟΥΚΑΔΩΝ & ΓΥΜΝΑΣΙΟ ΜΕ	62	54,40	15,30	177,80	193,10	180	34.758,00	ΜΕΓΑΛΟ ΛΕΩΦΟΡΕΙΟ (50 ΘΕΣΕΩΝ ΑΝΑ ΠΕΡΙΓΡΑΦΟΜΕΝΗ ΔΙΑΔΡΟΜΗ)

	ΕΡΟ)-ΔΗΜΟΤΙΚΟ ΣΧΟΛΕΙΟ ΔΟΥΚΑΔΩΝ ΚΑΙ ΝΗΠΙΑΓΩΓΕΙΟ ΔΟΥΚΑΔΩΝ	ΛΥΚΕΙΑΚΕ Σ ΤΑΞΕΙΣ ΣΚΡΙΠΕΡΟ Υ									
β	12.6	ΖΥΓΟΣ-ΣΓΟΥΡΑΔΕΣ-ΣΠΑΡΤΥΛΑΣ-ΔΗΜΟΤΙΚΟ ΣΧΟΛΕΙΟ ΣΠΑΡΤΥΛΑ ΚΑΙ ΝΗΠΙΑΓΩΓΕΙΟ ΣΠΑΡΤΥΛΑ	ΔΗΜΟΤΙΚΟ ΣΧΟΛΕΙΟ ΣΠΑΡΤΥΛΑ	14	12,20	10,20	50,40	60,60	180	10.908,00	ΜΙΚΡΟ ΛΕΩΦΟΡΕΙΟ (12 ΜΑΘΗΤΕΣ ΔΗΜΟΤΙΚΟΥ ΣΧΟΛΕΙΟΥ ΣΠΑΡΤΥΛΑ +2 ΑΠΟ ΣΓΟΥΡΑΔΕΣ ΓΙΑ ΝΗΠΙΑΓΩΓΕΙΟ ΣΠΑΡΤΥΛΑ)
β	12.7	ΜΠΑΡΜΠΑΤΙ-ΣΚΟΝΤΡΟΥ ΣΠΑΡΤΥΛΑ-ΚΟΚΚΙΝΟΙ ΣΠΑΡΤΥΛΑ-ΠΛΑΓΙΑ ΣΠΑΡΤΥΛΑ-ΡΙΖΑΡΙΑ ΣΠΑΡΤΥΛΑ-ΔΗΜΟΤΙΚΟ ΣΧΟΛΕΙΟ ΣΠΑΡΤΥΛΑ	ΔΗΜΟΤΙΚΟ ΣΧΟΛΕΙΟ ΣΠΑΡΤΥΛΑ	22	21,40	10,20	100,60	110,80	180	19.944,00	ΜΕΓΑΛΟ ΛΕΩΦΟΡΕΙΟ (ΕΩΣ 30 ΘΕΣΕΩΝ-ΣΤΕΝΟΤΗΤΑ ΔΡΟΜΟΥ)
γ	1	ΣΓΟΥΡΑΔΕΣ - ΑΓΙΟΣ ΜΑΡΚΟΣ - ΔΑΣΙΑ-ΚΑΤΩ ΚΟΡΑΚΙΑΝΑ - ΤΖΑΒΡΟΥ-ΚΟΝΤΟΚΑΛΙ-ΑΓ ΑΙΚΑΤΕΡΙΝΗ ΠΟΤΑΜΟΣ-ΜΑΝΤΟΥΚΙ-ΒΕΛΙΣΑΡΙΟΥ 15-ΔΟΝΑΤΟΥ ΔΗΜΟΥΛΙΤΣΑ 4-1ο ΕΙΔΙΚΟ ΝΗΠΙΑΓΩΓΕΙΟ ΚΕΡΚΥΡΑΣ & 1ο ΕΙΔΙΚΟ ΔΗΜΟΤΙΚΟ ΣΧΟΛΕΙΟ ΚΕΡΚΥΡΑΣ - ΕΡΓΑΣΤΗΡΙΟ ΕΙΔΙΚΗΣ ΕΠΑΓΓΕΛΜΑΤΙΚΗΣ ΕΚΠΑΙΔΕΥΣΗΣ ΚΑΙ ΚΑΤΑΡΤΙΣΗΣ ΚΕΡΚΥΡΑΣ	1ο ΕΙΔΙΚΟ ΔΗΜΟΤΙΚΟ ΣΧΟΛΕΙΟ ΚΕΡΚΥΡΑΣ (ΓΡΗΓΟΡΙΟΥ ΜΑΡΑΣΛΗ 34 Α) & ΕΡΓΑΣΤΗΡΙΟ ΕΙΔΙΚΗΣ ΕΠΑΓΓΕΛΜΑΤΙΚΗΣ ΕΚΠΑΙΔΕΥΣΗΣ ΚΑΙ ΚΑΤΑΡΤΙΣΗΣ ΚΕΡΚΥΡΑΣ (ΕΕΕΕΚ-ΤΣΑΡΟΥ)	14	74,20	15,30	136,08	151,38	180	27.248,40	ΜΙΚΡΟ ΛΕΩΦΟΡΕΙΟ
γ	5	ΞΑΝΘΑΤΕΣ-ΑΓ ΙΩΑΝΝΗΣ ΠΑΡΕΛΙΩΝ (ΕΡΓΑΤΙΚΕΣ ΚΑΤΟΙΚΙΕΣ)-ΚΑΝΑΛΙΑ ΤΖΑΜΠΟ-ΕΡΓΑΣΤΗΡΙΟ ΕΙΔΙΚΗΣ ΕΠΑΓΓΕΛΜΑΤΙΚΗΣ ΕΚΠΑΙΔΕΥΣΗΣ ΚΑΙ ΚΑΤΑΡΤΙΣΗΣ ΚΕΡΚΥΡΑΣ	ΕΡΓΑΣΤΗΡΙΟ ΕΙΔΙΚΗΣ ΕΠΑΓΓΕΛΜΑΤΙΚΗΣ ΕΚΠΑΙΔΕΥΣΗΣ ΚΑΙ ΚΑΤΑΡΤΙΣΗΣ ΚΕΡΚΥΡΑΣ (ΕΕΕΕΚ-ΤΣΑΡΟΥ)	3	71,60		85,72	85,72	180	15.429,60	ΕΔΧ-ΤΑΧΙ (ΜΕΤΑΦΟΡΑ ΜΑΘΗΤΩΝ ΜΕ ΚΙΝΗΤΙΚΑ ΠΡΟΒΛΗΜΑΤΑ)
γ	7	ΛΙΑΠΑΔΕΣ - 1ο ΕΙΔΙΚΟ ΝΗΠΙΑΓΩΓΕΙΟ ΚΕΡΚΥΡΑΣ	1ο ΕΙΔΙΚΟ ΝΗΠΙΑΓΩΓΕΙΟ ΚΕΡΚΥΡΑΣ (ΓΡΗΓΟΡΙΟΥ ΜΑΡΑΣΛΗ 34Α)	1	44,40		59,60	59,60	180	10.728,00	ΕΔΧ-ΤΑΧΙ (ΜΕΤΑΦΟΡΑ ΜΑΘΗΤΗ ΜΕ ΚΙΝΗΤΙΚΑ ΠΡΟΒΛΗΜΑΤΑ)
γ	15	ΣΤΑΥΡΟΣ-ΣΤΑΣΗ ΑΝΓΝΑΣΑ (ΜΠΕΝΙΤΣΕΣ) (ΑΝΤΑΠΟΚΡΙΣΗ ΜΕ ΛΕΩΦΟΡΕΙΟ ΑΠΟ ΑΓΙΟ ΝΙΚΟΛΑΟ)-ΕΝΙΑΙΟ ΕΙΔΙΚΟ ΕΠΑΓΓΕΛΜΑΤΙΚΟ ΓΥΜΝΑΣΙΟ-ΛΥΚΕΙΟ	ΕΝΙΑΙΟ ΕΙΔΙΚΟ ΕΠΑΓΓΕΛΜΑΤΙΚΟ ΓΥΜΝΑΣΙΟ -ΛΥΚΕΙΟ ΚΕΡΚΥΡΑΣ (ΣΠΥΡΟΥ ΡΑΘ 1-ΚΕΦΑΛΟΜ	1	12,60		27,94	27,94	180	5.029,20	ΕΔΧ-ΤΑΞΙ

	ΚΕΡΚΥΡΑΣ	ΑΝΤΟΥΚΟ)									
Υ	18	ΛΙΑΠΑΔΕΣ-ΠΕΛΕΚΑΣ-ΑΓΓΟΡΔΙΟΣ-ΑΦΡΑΤΡΙΚΛΙΝΟ-ΣΤΑΣΗ ΤΣΙΛΙΜΠΟΥΚΗ (ΑΛΕΠΟΥ)-ΕΝΙΑΙΟ ΕΙΔΙΚΟ ΕΠΑΓΓΕΛΜΑΤΙΚΟ ΓΥΜΝΑΣΙΟ-ΛΥΚΕΙΟ ΚΕΡΚΥΡΑΣ	ΕΝΙΑΙΟ ΕΙΔΙΚΟ ΕΠΑΓΓΕΛΜΑΤΙΚΟ ΓΥΜΝΑΣΙΟ -ΛΥΚΕΙΟ ΚΕΡΚΥΡΑΣ (ΣΠΥΡΟΥ ΡΑΘ 1-ΚΕΦΑΛΟΜΑΝΤΟΥΚΟ)	6	95,80	20,40	108,18	128,58	180	23.144,40	ΕΔΧ-ΕΙΔΙΚΗΣ ΜΙΣΘΩΣΗΣ
Υ	20	ΧΑΜΟΓΕΛΟ ΤΟΥ ΠΑΙΔΙΟΥ (ΧΑΜΗΛΗ ΜΑΓΟΥΛΑΔΩΝ)-ΧΑΜΗΛΗ ΜΑΓΟΥΛΑΔΩΝ-ΔΑΦΝΗ-ΕΝΙΑΙΟ ΕΙΔΙΚΟ ΕΠΑΓΓΕΛΜΑΤΙΚΟ ΓΥΜΝΑΣΙΟ-ΛΥΚΕΙΟ ΚΕΡΚΥΡΑΣ	ΕΝΙΑΙΟ ΕΙΔΙΚΟ ΕΠΑΓΓΕΛΜΑΤΙΚΟ ΓΥΜΝΑΣΙΟ -ΛΥΚΕΙΟ ΚΕΡΚΥΡΑΣ (ΣΠΥΡΟΥ ΡΑΘ 1-ΚΕΦΑΛΟΜΑΝΤΟΥΚΟ)	4	71,20		84,92	84,92	180	15.285,60	ΕΔΧ-ΤΑΞΙ (ΣΤΕΝΟΘΗΤΑ ΔΡΟΜΟΥ ΧΑΜΗΛΗ ΜΑΓΟΥΛΑΔΩΝ)
Υ	22	ΠΡΙΝΗΛΑΣ-ΠΑΓΟΙ-ΔΑΦΝΗ-ΑΡΚΑΔΑΔΕΣ (ΑΝΤΑΠΟΚΡΙΣΗ ΜΕ ΛΕΩΦΟΡΕΙΟ ΑΠΟ ΑΡΙΛΛΑ)	ΜΟΥΣΙΚΟ ΣΧΟΛΕΙΟ ΚΕΡΚΥΡΑΣ (ΤΖΑΒΡΟΥ -ΚΑΤΩ ΚΟΡΑΚΙΑΝΑ)	4	21,20		36,96	36,96	180	6.652,80	ΕΔΧ-ΤΑΞΙ
Υ	30	ΜΟΥΣΙΚΟ ΣΧΟΛΕΙΟ ΚΕΡΚΥΡΑΣ - ΣΠΑΡΤΥΛΑΣ - ΣΓΟΥΡΑΔΕΣ (ΜΟΝΗ ΔΙΑΔΡΟΜΗ ΕΠΙΣΤΡΟΦΗΣ)	ΜΟΥΣΙΚΟ ΣΧΟΛΕΙΟ ΚΕΡΚΥΡΑΣ (ΤΖΑΒΡΟΥ -ΚΑΤΩ ΚΟΡΑΚΙΑΝΑ)	3	16,10		26,59	26,59	180	4.786,20	Ε.Δ.Χ-ΤΑΞΙ

ΠΙΝΑΚΑΣ 2

ΙΝΑΚΑΣ ΠΡΟΣΚΛΗΣΗΣ	A/A	ΔΡΟΜΟΛΟΓΙΟ	ΣΧΟΛΙΚΕΣ ΜΟΝΑΔΕΣ ΠΟΥ ΕΞΥΠΗΡΕΤΟΥΝΤΑΙ	ΑΡΙΘΜΟΣ ΜΕΤΑΦΕΡΟΜΕΝΩΝ ΜΑΘΗΤΩΝ	ΕΙΜΦΟΡΤΑ ΧΙΛΙΟΜΕΤΡΑ ΔΡΟΜΟΛΟΓΙΟΥ (ΜΕΤΑΒΑΣΗΣ ΚΑΙ ΕΠΙΣΤΡΟΦΗΣ)	ΠΟΣΟ ΣΥΝΟΛΟΥ (ΗΜΕΡΗΣΙΑ ΑΠΟΖΗΜΙΩΣΗ σε €)	ΠΟΣΟ ΜΕΤΑΦΟΡΕΑ (ΗΜΕΡΗΣΙΑ ΑΠΟΖΗΜΙΩΣΗ σε € ΧΩΡΙΣ ΦΠΑ)	ΣΥΝΟΛΙΚΟ ΠΟΣΟ (ΗΜΕΡΗΣΙΑΣ ΑΠΟΖΗΜΙΩΣΗΣ σε € ΧΩΡΙΣ ΦΠΑ)	ΣΥΝΟΛΟ ΗΜΕΡΩΝ ΑΝΑ ΣΧΟΛΙΚΟ ΕΤΟΣ	ΓΕΝΙΚΟ ΣΥΝΟΛΙΚΟ ΚΟΣΤΟΣ (ΧΩΡΙΣ Φ.Π.Α.) για το σχολικό έτος 2022-2023	ΜΕΤΑΦΟΡΙΚΟ ΜΕΣΟ	ΠΙΠΡΟΣΦΕΡΩΝ	ΠΟΣΟΣ ΠΡΟΣΦΟΡΑΣ
	1	ΜΩΡΑΙΤΙΚΑ-ΜΕΣΟΓΓΗ ΛΕΟΥ-ΑΝΩ ΜΕΣΟΓΓΗ-ΕΠΙΣΚΟΠΙΑΝΑ-ΝΗΠΙΑΓΩΓΕΙΟ ΕΠΙΣΚΟΠΙΑΝΩΝ	ΝΗΠΙΑΓΩΓΕΙΟ ΕΠΙΣΚΟΠΙΑΝΩΝ	8	14,00		30,88	30,88	180	5.558,40	ΕΔΧ-ΕΙΔΙΚΗΣ ΜΙΣΘΩΣΗΣ	ΜΑΥΡΟΥΔΗΣ ΙΩΑΝΝΗΣ	29,34
α	4	ΨΑΡΑΣ-ΜΕΣΟΓΓΗ-ΜΕΣΟΓΓΗ (ΛΕΟΥ)-ΔΗΜΟΤΙΚΟ ΣΧΟΛΕΙΟ ΜΕΛΙΤΕΙΩΝ	ΔΗΜΟΤΙΚΟ ΣΧΟΛΕΙΟ ΜΕΛΙΤΕΙΩΝ (ΒΡΑΓΚΑΝΙΩΤΙΚΑ)	8	12,20		28,80	28,80	180	5.184,00	Ε.Δ.Χ - ΕΙΔΙΚΗΣ ΜΙΣΘΩΣΗΣ	ΜΑΥΡΟΥΔΗΣ ΙΩΑΝΝΗΣ	27,36
α	6	ΚΟΤΣΑΚΙΑ (ΧΛΟΜΟΥ)-ΨΑΡΑΣ-ΜΕΣΟΓΓΗ-ΓΥΜΝΑΣΙΟ ΜΕ ΛΥΚΕΙΑΚΕΣ ΤΑΞΕΙΣ ΑΡΓΥΡΑΔΩΝ	ΓΥΜΝΑΣΙΟ ΜΕ ΛΥΚΕΙΑΚΕΣ ΤΑΞΕΙΣ ΑΡΓΥΡΑΔΩΝ	4	23,40		39,76	39,76	180	7.156,80	Ε.Δ.Χ-ΤΑΞΙ	ΚΟΥΡΗΣ ΓΕΩΡΓ.	39,76
α	9	ΑΓ ΑΘΑΝΑΣΙΟΣ (ΜΩΛΟΣ)-2ο ΔΗΜΟΤΙΚΟ ΣΧΟΛΕΙΟ ΛΕΥΚΙΜΜΗΣ-ΑΛΥΚΕΣ	2ο ΔΗΜΟΤΙΚΟ ΣΧΟΛΕΙΟ ΛΕΥΚΙΜΜΗΣ (ΡΙΓΓΛΑΔΩ	9	21,00		36,76	36,76	180	6.616,80	ΕΔΧ-ΤΑΞΙ	ΓΑΣΤΕΡΑΤΟΣ ΑΡΙΣΤ.	32,35

		ΛΕΥΚΙΜΜΗΣ-ΜΩΛΟΣ- 2ο ΔΗΜΟΤΙΚΟ ΣΧΟΛΕΙΟ ΛΕΥΚΙΜΜΗΣ	N 12)										
α	11	ΓΑΒΡΑΔΕΣ-ΡΑΧΤΑΔΕΣ-ΣΧΟΛΙΚΟ ΚΕΝΤΡΟ ΑΓΡΟΥ	ΣΧΟΛΙΚΟ ΚΕΝΤΡΟ ΑΓΡΟΥ	3	20,00		35,70	35,70	180	6.426,00	ΕΔΧ-ΤΑΞΙ	ΚΩΝΣΤΑΝΤΗΣ ΣΠ.	35,70
β	1.3	ΨΑΘΙΛΑΣ (ΒΕΛΟΝΑΔΩΝ)-ΚΟΨΟΧΕΙΛΑΔΕΣ-ΜΕΣΑΡΙΑ-ΣΧΟΛΙΚΟ ΚΕΝΤΡΟ ΑΓΡΟΥ-ΑΓ. ΑΘΑΝΑΣΙΟΣ-ΑΓΡΟΣ-ΣΧΟΛΙΚΟ ΚΕΝΤΡΟ ΑΓΡΟΥ	ΣΧΟΛΙΚΟ ΚΕΝΤΡΟ ΑΓΡΟΥ	37	18,00	10,20	103,48	113,68	180	20.462,40	ΜΕΓΑΛΟ ΛΕΩΦΟΡΕΙΟ ΕΩΣ 30 ΘΕΣΕΩΝ-ΣΤΕΝΟΤΗΤΑ ΔΡΟΜΟΥ (22 ΚΑΙ 15 ΜΕΤΑΦΕΡΟΜΕΝΟ Ι ΜΑΘΗΤΕΣ ΑΝΑ ΠΕΡΙΓΡΑΦΟΜΕΝΗ ΔΙΑΔΡΟΜΗ)	ΤΡΑΒΕΛΚΟ	113,68
β	1.4.1	ΒΑΛΑΝΕΙΟ-ΔΡΟΣΑΤΟ-ΧΩΡΕΠΙΣΚΟΠΙ-ΤΡΟΥΜΠΕΤΑ-ΚΑΣΤΕΛΛΑΝΟΙ ΓΥΡΟΥ-ΣΧΟΛΙΚΟ ΚΕΝΤΡΟ ΑΓΡΟΥ-ΓΥΜΝΑΣΙΟ ΑΓΡΟΥ-ΓΕΝΙΚΟ ΛΥΚΕΙΟ ΑΓΡΟΥ (ΜΟΝΟ ΔΡΟΜΟΛΟΓΙΟ ΠΡΩΙΝΗΣ ΜΕΤΑΚΙΝΗΣΗΣ - ΧΙΛΙΟΜΕΤΡΑ ΜΟΝΗΣ ΠΕΡΙΓΡΑΦΟΜΕΝΗΣ ΔΙΑΔΡΟΜΗΣ)	ΣΧΟΛΙΚΟ ΚΕΝΤΡΟ ΑΓΡΟΥ ΓΥΜΝΑΣΙΟ ΑΓΡΟΥ ΚΑΙ ΓΕΝΙΚΟ ΛΥΚΕΙΟ ΑΓΡΟΥ	32	14,60	5,10	59,50	64,60	180	11.628,00	ΜΕΓΑΛΟ ΛΕΩΦΟΡΕΙΟ	ΤΡΑΒΕΛΚΟ	64,60
β	1.4.2	ΣΧΟΛΙΚΟ ΚΕΝΤΡΟ ΑΓΡΟΥ-ΚΑΣΤΕΛΛΑΝΟΙ ΓΥΡΟΥ-ΤΡΟΥΜΠΕΤΑ-ΧΩΡΕΠΙΣΚΟΠΙ-ΔΡΟΣΑΤΟ-ΓΥΜΝΑΣΙΟ ΑΓΡΟΥ-ΓΕΝΙΚΟ ΛΥΚΕΙΟ ΑΓΡΟΥ-ΤΡΟΥΜΠΕΤΑ-ΧΩΡΕΠΙΣΚΟΠΙ-ΔΡΟΣΑΤΟ-ΒΑΛΑΝΕΙΟ (ΜΟΝΟ ΔΡΟΜΟΛΟΓΙΟ ΕΠΙΣΤΡΟΦΗΣ-ΧΙΛΙΟΜΕΤΡΑ ΜΟΝΗΣ ΠΕΡΙΓΡΑΦΟΜΕΝΗΣ ΔΙΑΔΡΟΜΗΣ)	ΣΧΟΛΙΚΟ ΚΕΝΤΡΟ ΑΓΡΟΥ ΓΥΜΝΑΣΙΟ ΑΓΡΟΥ ΚΑΙ ΓΕΝΙΚΟ ΛΥΚΕΙΟ ΑΓΡΟΥ	32	27,50	7,65	86,16	93,81	180	16.885,80	ΜΕΓΑΛΟ ΛΕΩΦΟΡΕΙΟ	ΤΡΑΒΕΛΚΟ	93,81
β	1.5	ΑΦΙΩΝΑΣ-ΑΡΙΛΛΑΣ-ΚΑΒΒΑΔΑΔΕΣ (ΔΙΑΣΤΑΥΡΩΣΗ ΘΕΣΗ ΜΠΟΥΡΙ)-ΓΥΜΝΑΣΙΟ ΑΓΡΟΥ ΚΑΙ ΓΕΝΙΚΟ ΛΥΚΕΙΟ ΑΓΡΟΥ	ΓΥΜΝΑΣΙΟ ΑΓΡΟΥ-ΓΕΝΙΚΟ ΛΥΚΕΙΟ ΑΓΡΟΥ	50	32,00		139,12	139,12	180	25.041,60	ΜΕΓΑΛΟ ΛΕΩΦΟΡΕΙΟ	ΤΡΑΒΕΛΚΟ	132,17
β	1.6	ΓΟΥΣΑΔΕΣ ΒΕΛΟΝΑΔΩΝ-ΛΙΒΑΔΙ ΒΕΛΟΝΑΔΩΝ-ΒΕΛΟΝΑΔΕΣ-ΨΑΘΥΛΑΣ ΒΕΛΟΝΑΔΩΝ-ΚΟΨΟΧΕΙΛΑΔΕΣ-ΜΕΣΑΡΙΑ-ΓΥΜΝΑΣΙΟ ΑΓΡΟΥ-ΓΕΝΙΚΟ ΛΥΚΕΙΟ ΑΓΡΟΥ	ΓΥΜΝΑΣΙΟ ΑΓΡΟΥ - ΓΕΝΙΚΟ ΛΥΚΕΙΟ ΑΓΡΟΥ	34	24,20		117,56	117,56	180	21.160,80	ΜΕΓΑΛΟ ΛΕΩΦΟΡΕΙΟ	ΤΡΑΒΕΛΚΟ	111,10
β	1.9	ΑΣΤΡΑΚΕΡΗ-ΕΠΑΡΧΙΑΚΗ ΟΔΟΣ ΚΑΣΣΙΩΠΗΣ-ΣΙΔΑΡΙΟΥ (ΑΓ. ΙΩΑΝΝΗΣ)-ΚΑΡΟΥΣΑΔΕΣ-ΚΑΒΑΛΟΥΡΙ-	ΓΕΝΙΚΟ ΛΥΚΕΙΟ ΑΓΡΟΥ	40	39,20		161,78	161,78	180	29.120,40	ΜΕΓΑΛΟ ΛΕΩΦΟΡΕΙΟ	ΤΡΑΒΕΛΚΟ	152,08

		ΑΝΤΙΠΕΡΝΟΙ-ΑΓΡΑΦΟΙ-ΓΕΝΙΚΟ ΛΥΚΕΙΟ ΑΓΡΟΥ											
β	1.10	ΑΓ. ΣΤΕΦΑΝΟΣ ΑΥΛΙΩΤΩΝ-ΑΥΛΙΩΤΕΣ - ΠΕΡΟΥΛΑΔΕΣ-ΜΕΛΙΤΣΑ-ΣΙΔΑΡΙ-ΓΕΝΙΚΟ ΛΥΚΕΙΟ ΑΓΡΟΥ	ΓΕΝΙΚΟ ΛΥΚΕΙΟ ΑΓΡΟΥ	42	43,00		164,78	164,78	180	29.660,40	ΜΕΓΑΛΟ ΛΕΩΦΟΡΕΙΟ	ΤΡΑΒΕΛΚΟ	154,90
β	2.8	ΑΓΙΟΣ ΜΑΤΘΑΙΟΣ-ΒΟΥΝΙΑΤΑΔΕΣ-ΚΑΤΩ ΓΑΡΟΥΝΑΝΩ ΓΑΡΟΥΝΑ-ΓΥΜΝΑΣΙΟ ΚΑΣΤΕΛΛΑΝΩΝ ΜΕΣΗΣ	ΓΥΜΝΑΣΙΟ ΚΑΣΤΕΛΛΑΝΩΝ ΜΕΣΗΣ	50	29,60		132,64	132,64	180	23.875,20	ΜΕΓΑΛΟ ΛΕΩΦΟΡΕΙΟ	ΜΑΥΡΟΠΟΥΛΟΣ ΠΑΝΑΓΙΩΤΗΣ	128,66
β	2.9	ΑΓΙΟΣ ΜΑΤΘΑΙΟΣ-ΒΟΥΝΙΑΤΑΔΕΣ-ΚΑΤΩ ΓΑΡΟΥΝΑΝΩ ΓΑΡΟΥΝΑ-ΓΕΝΙΚΟ ΛΥΚΕΙΟ ΚΑΣΤΕΛΛΑΝΩΝ ΜΕΣΗΣ	ΓΕΝΙΚΟ ΛΥΚΕΙΟ ΚΑΣΤΕΛΛΑΝΩΝ ΜΕΣΗΣ	44	29,60		132,64	132,64	180	23.875,20	ΜΕΓΑΛΟ ΛΕΩΦΟΡΕΙΟ	ΜΑΥΡΟΠΟΥΛΟΣ ΠΑΝΑΓΙΩΤΗΣ	128,66
β	6.5	ΠΟΥΛΑΔΕΣ-ΤΕΜΠΛΟΝΙ-ΔΑΝΙΛΙΑ-ΚΥΡΑ ΧΡΥΣΙΚΟΥ-ΑΓ. ΑΝΔΡΕΑΣ -ΑΓ. ΑΙΚΑΤΕΡΙΝΗ- 6ο ΓΥΜΝΑΣΙΟ ΚΕΡΚΥΡΑΣ	6ο ΓΥΜΝΑΣΙΟ ΚΕΡΚΥΡΑΣ (ΕΛΕΥΘΕΡΙΟΥ ΒΕΝΙΖΕΛΟΥ 42 ΠΑΛΙΟ ΛΙΜΑΝΙ)	23	36,60		148,24	148,24	180	26.683,20	ΜΕΓΑΛΟ ΛΕΩΦΟΡΕΙΟ	ΛΙΝΟΣΠΟΡΗΣ ΧΑΡΙΛΑΟΣ	117,10
β	7.1	ΜΑΡΑΘΙΑΣ-ΝΕΟΧΩΡΑΚΙ-ΑΓ.ΓΕΩΡΓΙΟΣ ΑΡΓΥΡΑΔΩΝ-1ο ΝΗΠΙΑΓΩΓΕΙΟ ΚΟΡΙΣΣΙΩΝ ΑΡΓΥΡΑΔΩΝ-1ο ΔΗΜΟΤΙΚΟ ΣΧΟΛΕΙΟ ΚΟΡΙΣΣΙΩΝ-ΑΡΓΥΡΑΔΩΝ	1ο ΝΗΠΙΑΓΩΓΕΙΟ ΚΟΡΙΣΣΙΩΝ - ΑΡΓΥΡΑΔΩΝ ΚΑΙ 1ο ΔΗΜΟΤΙΚΟ ΣΧΟΛΕΙΟ ΚΟΡΙΣΣΙΩΝ - ΑΡΓΥΡΑΔΩΝ (ΑΡΓΥΡΑΔΕΣ)	41	24,20	10,20	106,32	116,52	180	20.973,60	ΜΕΓΑΛΟ ΛΕΩΦΟΡΕΙΟ	ΚΟΤΙΝΑΣ ΣΥΜΕΩΝ	113,02
β	7.2	ΧΛΩΜΟΤΙΑΝΑ-ΒΡΑΓΑΝΙΩΤΙΚΑ-ΑΛΕΥΡΟΠΑΡΙΧΛΟΜΟΣ--ΛΙΝΙΑ-ΓΥΜΝΑΣΙΟ ΜΕ ΛΥΚΕΙΑΚΕΣ ΤΑΞΕΙΣ ΑΡΓΥΡΑΔΩΝ- ΑΓ. ΓΕΩΡΓΙΟΣ ΑΡΓΥΡΑΔΩΝ-ΝΕΟΧΩΡΑΚΙ - ΓΥΜΝΑΣΙΟ ΑΡΓΥΡΑΔΩΝ ΜΕ ΛΥΚΕΙΑΚΕΣ ΤΑΞΕΙΣ	ΓΥΜΝΑΣΙΟ ΑΡΓΥΡΑΔΩΝ ΜΕ ΛΥΚΕΙΑΚΕΣ ΤΑΞΕΙΣ	62	52,00		166,96	166,96	180	30.052,80	ΜΕΓΑΛΟ ΛΕΩΦΟΡΕΙΟ (31 ΜΕΤΑΦΕΡΟΜΕΝΟ Ι ΜΑΘΗΤΕΣ ΑΝΤΙΣΤΟΙΧΑ ΑΝΑ ΠΕΡΙΓΡΑΦΟΜΕΝΗ ΔΙΑΔΡΟΜΗ)	ΚΟΤΙΝΑΣ ΣΥΜΕΩΝ	161,95
β	8.1	ΓΑΡΔΕΝΟΣ (ΠΑΡΑΛΙΑ)-ΒΙΤΑΛΑΔΕΣ-2ο ΔΗΜΟΤΙΚΟ ΣΧΟΛΕΙΟ ΛΕΥΚΙΜΜΗΣ	2ο ΔΗΜΟΤΙΚΟ ΣΧΟΛΕΙΟ ΛΕΥΚΙΜΜΗΣ (ΡΙΓΓΛΑΔΩΝ 12)	25	17,00	10,20	89,06	99,26	180	17.866,80	ΜΕΓΑΛΟ ΛΕΩΦΟΡΕΙΟ	<u>ΓΑΣΤΕΡΑΤΟΣ ΑΡΙΣΤ.</u>	<u>88,34</u>
β	8.2	ΚΑΒΟΣ-ΑΓ ΠΕΤΡΟΣ ΚΑΒΟΥ-1ο ΝΗΠΙΑΓΩΓΕΙΟ ΛΕΥΚΙΜΜΗΣ-ΜΕΛΙΚΙΩΝ	1ο ΝΗΠΙΑΓΩΓΕΙΟ ΛΕΥΚΙΜΜΗΣ Σ-ΜΕΛΙΚΙΩΝ (2ΗΣ ΜΑΡΤΙΟΥ 468)	11	11,80	10,20	48,74	58,94	180	10.609,20	ΜΙΚΡΟ ΛΕΩΦΟΡΕΙΟ (11 ΜΕΤΑΦΕΡΟΜΕΝΟ Ι ΜΑΘΗΤΕΣ ΝΗΠΙΑΓΩΓΕΙΟΥ ΜΕΛΙΚΙΩΝ ΚΑΙ 2 ΔΗΜΟΤΙΚΟΥ ΣΧΟΛΕΙΟΥ ΜΕΛΙΚΙΩΝ	ΓΑΣΤΕΡΑΤΟΣ ΑΡΙΣΤ.	51,87

β	8.3	ΑΛΥΚΕΣ ΛΕΥΚΙΜΜΗΣ- ΓΥΜΝΑΣΙΟ ΛΕΥΚΙΜΜΗΣ- ΓΕΝΙΚΟ ΛΥΚΕΙΟ ΛΕΥΚΙΜΜΗΣ	ΓΥΜΝΑΣΙΟ ΛΕΥΚΙΜΜΗΣ & ΓΕΝΙΚΟ ΛΥΚΕΙΟ ΛΕΥΚΙΜΜΗΣ Σ (ΠΟΛΥΤΕΧ ΝΕΙΟΥ 2)	10	9,80	0,0 0	40,48	40,48	180	7.286,40	ΜΙΚΡΟ ΛΕΩΦΟΡ ΕΙΟ	ΓΑΣΤΕΡΑΤΟΣ ΑΡΙΣΤ.	37,24
β	8.4	ΣΠΑΡΤΕΡΑ- ΔΡΑΓΩΤΙΝΑ- ΝΕΟΧΩΡΙ- ΜΠΑΣΤΑΤΙΚΑ- ΠΑΛΑΙΟΧΩΡΙ- ΚΡΗΤΙΚΑ-4ο ΔΗΜΟΤΙΚΟ ΣΧΟΛΕΙΟ ΛΕΥΚΙΜΜΗΣ- ΝΕΟΧΩΡΙΟΥ	4ο ΔΗΜΟΤΙΚΟ ΣΧΟΛΕΙΟ ΛΕΥΚΙΜΜΗΣ Σ- ΝΕΟΧΩΡΙΟ Υ	48	16,60	10, 20	87,92	98,12	180	17.661,60	ΜΕΓΑΛΟ ΛΕΩΦΟΡ ΕΙΟ	ΑΦΟΙ ΧΡΥΣΙΚΟΠΟΥΛ ΟΙ Ο.Ε.	71,63
β	8.5	ΣΠΑΡΤΕΡΑ- ΔΡΑΓΩΤΙΝΑ- ΝΕΟΧΩΡΙ- ΜΠΑΣΤΑΤΙΚΑ- ΠΑΛΑΙΟΧΩΡΙ- ΓΥΜΝΑΣΙΟ ΛΕΥΚΙΜΜΗΣ - ΓΕΝΙΚΟ ΛΥΚΕΙΟ ΛΕΥΚΙΜΜΗΣ- ΚΡΗΤΙΚΑ- ΓΥΜΝΑΣΙΟ ΛΕΥΚΙΜΜΗΣ- ΓΕΝΙΚΟ ΛΥΚΕΙΟ ΛΕΥΚΙΜΜΗΣ	ΓΥΜΝΑΣΙΟ ΛΕΥΚΙΜΜΗΣ Σ (ΠΟΛΥΤΕΧ ΝΕΙΟΥ 2) - ΓΕΝΙΚΟ ΛΥΚΕΙΟ ΛΕΥΚΙΜΜΗΣ Σ	65	38,40		146,52	146,52	180	26.373,60	ΜΕΓΑΛΟ ΛΕΩΦΟΡ ΕΙΟ (49 ΚΑΙ 16 ΜΑΘΗΤΕ Σ ΓΥΜΝΑΣΙ ΟΥ & ΓΕΝΙΚΟΥ ΛΥΚΕΙΟΥ ΛΕΥΚΙΜ ΜΗΣ ΑΝΤΙΣΤΟ ΙΧΑ ΑΝΑ ΠΕΡΙΓΡΑ ΦΟΜΕΝΗ ΔΙΑΔΡΟ ΜΗ)	ΑΦΟΙ ΧΡΥΣΙΚΟΠΟΥΛ ΟΙ Ο.Ε.	106,96
β	9.1	ΑΓ.ΔΗΜΗΤΡΙΟΣ (ΧΛΩΜΟΥ)- ΧΛΩΜΟΣ -ΛΙΝΙΑ- ΧΛΩΜΟΤΙΑΝΑ- ΒΡΑΓΚΑΝΙΩΤΙΚΑ- ΔΗΜΟΤΙΚΟ ΣΧΟΛΕΙΟ ΜΕΛΙΤΕΙΩΝ -ΑΝΩ ΜΕΣΟΓΓΗ- ΣΤΡΟΓΓΥΛΗ- ΝΗΠΙΑΓΩΓΕΙΟ ΣΤΡΟΓΓΥΛΗΣ	ΝΗΠΙΑΓΩΓ ΕΙΟ ΣΤΡΟΓΓΥΛ ΗΣ ΚΑΙ ΔΗΜΟΤΙΚΟ ΣΧΟΛΕΙΟ ΜΕΛΙΤΕΙΩ Ν (ΒΡΑΓΚΑΝΙ ΩΤΙΚΑ)	36	42,4	15, 3	154,38	169,68	180	30.542,40	ΜΕΓΑΛΟ ΛΕΩΦΟΡ ΕΙΟ (22 ΜΑΘΗΤΕ Σ ΔΗΜΟΤΙ ΚΟΥ ΣΧΟΛΕΙΟ Υ ΜΕΛΙΤΕΙ ΩΝ ΚΑΙ 14 ΜΑΘΗΤΕ Σ ΝΗΠΙΑΓΩ ΓΕΙΟΥ ΣΤΡΟΓΓΥ ΛΗΣ ((7 +7 ανά περιγραφ όμενη διαδρομή)	ΜΕΡΙΑΝΟΣ ΧΡΗΣΤΟΔΟΥΛΟ Σ	135,74
β	9.2	ΜΩΡΑΪΤΙΚΑ-ΚΑΤΩ ΣΠΗΛΑΙΟ ΜΕΣΟΓΓΗΣ- ΣΤΡΟΓΓΥΛΗ- ΔΙΑΣΤΑΥΡΩΣΗ ΕΠΙΣΚΟΠΙΑΝΩΝ- ΔΗΜΟΤΙΚΟ ΣΧΟΛΕΙΟ ΜΕΛΙΤΕΙΩΝ	ΔΗΜΟΤΙΚΟ ΣΧΟΛΕΙΟ ΜΕΛΙΤΕΙΩ Ν (ΒΡΑΓΚΑΝΙ ΩΤΙΚΑ)	33	29,80	15, 30	132,96	148,26	180	26.686,80	ΜΕΓΑΛΟ ΛΕΩΦΟΡ ΕΙΟ	ΜΑΡΚΑΤΗΣ ΜΙΧΑΛΗΣ	103,60
β	10.3	ΛΑΚΩΝΕΣ- ΔΟΥΚΑΔΕΣ- ΓΑΡΔΕΛΑΔΕΣ- ΛΙΒΑΔΙ ΓΑΡΔΕΛΑΔΩΝ- ΔΗΜΟΤΙΚΟ ΣΧΟΛΕΙΟ ΛΙΑΠΑΔΩΝ - ΓΥΜΝΑΣΙΟ ΛΙΑΠΑΔΩΝ	ΔΗΜΟΤΙΚΟ ΣΧΟΛΕΙΟ ΛΙΑΠΑΔΩΝ & ΓΥΜΝΑΣΙΟ ΛΙΑΠΑΔΩΝ	23	28,20	10, 20	119,40	129,60	180	23.328,00	ΜΕΓΑΛΟ ΛΕΩΦΟΡ ΕΙΟ	ΛΙΝΟΣΠΟΡΗΣ ΧΑΡΙΛΑΟΣ	125,71
β	11.1	ΛΙΒΑΔΙ ΡΟΠΑ - ΚΟΚΚΙΝΙ- ΚΟΚΚΙΝΟΓΕΙΑ- ΒΑΣΙΛΙΚΑ- ΔΗΜΟΤΙΚΟ ΣΧΟΛΕΙΟ ΑΓΙΟΥ ΙΩΑΝΝΗ	ΔΗΜΟΤΙΚΟ ΣΧΟΛΕΙΟ ΑΓΙΟΥ ΙΩΑΝΝΗ	36	24,8	10, 20	107,52	117,72	180	21.189,60	ΜΕΓΑΛΟ ΛΕΩΦΟΡ ΕΙΟ	ΚΟΤΙΝΑΣ ΣΥΜΕΩΝ	97,71

β	11.2	ΓΥΜΝΑΣΙΟ ΑΓΙΟΥ ΙΩΑΝΝΗ-ΛΙΒΑΔΙ ΡΟΠΑ-ΚΑΝΑΚΑΔΕΣ-ΜΑΡΜΑΡΟ-ΓΙΑΝΝΑΔΕΣ-ΒΑΤΟΣ-ΚΟΚΚΙΝΙ (ΜΟΝΟ ΔΡΟΜΟΛΟΓΙΟ ΕΠΙΣΤΡΟΦΗΣ ΣΤΟ ΣΧΟΛΑΣΜΑ-ΧΙΛΙΟΜΕΤΡΑ ΜΟΝΗΣ ΠΕΡΙΓΡΑΦΟΜΕΝΗΣ ΔΙΑΔΡΟΜΗΣ)	ΓΥΜΝΑΣΙΟ ΑΓΙΟΥ ΙΩΑΝΝΗ	36	29,5		84,61	84,61	180	15.229,80	ΜΕΓΑΛΟ ΛΕΩΦΟΡΕΙΟ	ΚΟΤΙΝΑΣ ΣΥΜΕΩΝ	70,23
β	11.3.1	ΤΡΙΚΛΙΝΟ - ΚΟΜΠΙΤΣΙ - ΚΑΡΟΥΜΠΑΤΙΚΑ - ΠΕΛΕΚΑΣ-ΔΗΜΟΤΙΚΟ ΣΧΟΛΕΙΟ ΑΓΙΟΥ ΙΩΑΝΝΗ- ΓΥΜΝΑΣΙΟ ΑΓΙΟΥ ΙΩΑΝΝΗ (ΜΟΝΟ ΔΡΟΜΟΛΟΓΙΟ ΚΑΤΑ ΤΗΝ ΠΡΩΙΝΗ ΜΕΤΑΚΙΝΗΣΗ-ΧΙΛΙΟΜΕΤΡΑ ΜΟΝΗΣ ΠΕΡΙΓΡΑΦΟΜΕΝΗΣ ΔΙΑΔΡΟΜΗΣ)	ΔΗΜΟΤΙΚΟ ΣΧΟΛΕΙΟ ΑΓ. ΙΩΑΝΝΗ & ΓΥΜΝΑΣΙΟ ΑΓΙΟΥ ΙΩΑΝΝΗ	13	16,20	5,10	38,81	43,91	180	7.903,80	ΜΙΚΡΟ ΛΕΩΦΟΡΕΙΟ	ΜΑΝΕΣΣΗΣ	40,83
β	11.3.2	ΔΗΜΟΤΙΚΟ ΣΧΟΛΕΙΟ ΑΓΙΟΥ ΙΩΑΝΝΗ-ΚΟΜΠΙΤΣΙ-ΤΡΙΚΛΙΝΟ-ΚΑΡΟΥΜΠΑΤΙΚΑ-ΓΥΜΝΑΣΙΟ ΑΓ. ΙΩΑΝΝΗ-ΚΟΜΠΙΤΣΙ-ΠΕΛΕΚΑΣ (ΜΟΝΟ ΔΡΟΜΟΛΟΓΙΟ ΚΑΤΑ ΤΗΝ ΕΠΙΣΤΡΟΦΗ-ΧΙΛΙΟΜΕΤΡΑ ΜΟΝΗΣ ΠΕΡΙΓΡΑΦΟΜΕΝΗΣ ΔΙΑΔΡΟΜΗΣ)	ΔΗΜΟΤΙΚΟ ΣΧΟΛΕΙΟ ΑΓ ΙΩΑΝΝΗ & ΓΥΜΝΑΣΙΟ ΑΓΙΟΥ ΙΩΑΝΝΗ	13	25,40	5,10	50,99	56,09	180	10.096,20	ΜΙΚΡΟ ΛΕΩΦΟΡΕΙΟ	ΜΑΝΕΣΣΗΣ	52,16
β	11.4	ΒΑΤΟΣ-ΕΡΜΟΝΕΣ-ΔΗΜΟΤΙΚΟ ΣΧΟΛΕΙΟ ΓΙΑΝΝΑΔΩΝ	ΔΗΜΟΤΙΚΟ ΣΧΟΛΕΙΟ ΓΙΑΝΝΑΔΩΝ	18	20,20	10,20	65,74	75,94	180	13.669,20	ΜΙΚΡΟ ΛΕΩΦΟΡΕΙΟ	ΚΟΤΙΝΑΣ ΣΥΜΕΩΝ	59,23
β	11.5	ΛΙΒΑΔΙ ΡΟΠΑ - ΔΟΥΚΑΔΕΣ ΠΑΠΑΘΑΝΑΤΙΚΑ-ΚΑΝΑΚΑΔΕΣ-ΓΙΑΝΝΑΔΕΣ-ΔΗΜΟΤΙΚΟ ΣΧΟΛΕΙΟ ΓΙΑΝΝΑΔΩΝ	ΔΗΜΟΤΙΚΟ ΣΧΟΛΕΙΟ ΓΙΑΝΝΑΔΩΝ	29	32,00	10,20	120,58	130,78	180	23.540,40	ΜΕΓΑΛΟ ΛΕΩΦΟΡΕΙΟ	ΚΟΤΙΝΑΣ ΣΥΜΕΩΝ	102,01
β	11.6	ΛΙΒΑΔΙ ΡΟΠΑ - ΔΗΜΟΤΙΚΟ ΣΧΟΛΕΙΟ ΑΦΡΑΣ	ΔΗΜΟΤΙΚΟ ΣΧΟΛΕΙΟ ΑΦΡΑΣ	13	18,00	10,20	61,90	72,10	180	12.978,00	ΜΙΚΡΟ ΛΕΩΦΟΡΕΙΟ	ΚΟΤΙΝΑΣ ΣΥΜΕΩΝ	66,33
β	11.7	ΛΙΒΑΔΙ ΡΟΠΑ - ΚΟΚΚΙΝΙ - ΠΕΛΕΚΑΣ-ΔΗΜΟΤΙΚΟ ΣΧΟΛΕΙΟ ΣΙΝΑΡΑΔΩΝ & ΝΗΠΙΑΓΩΓΕΙΟ ΣΙΝΑΡΑΔΩΝ	ΔΗΜΟΤΙΚΟ ΣΧΟΛΕΙΟ ΣΙΝΑΡΑΔΩΝ & ΝΗΠΙΑΓΩΓΕΙΟ ΣΙΝΑΡΑΔΩΝ	31	27,00	10,20	111,74	121,94	180	21.949,20	ΜΕΓΑΛΟ ΛΕΩΦΟΡΕΙΟ	ΚΟΤΙΝΑΣ ΣΥΜΕΩΝ	112,18
β	12.1	ΑΝΩ ΚΟΡΑΚΙΑΝΑ-ΑΝΑΛΗΨΗ -ΥΨΟΣ (ΣΤΑΣΗ ΔΗΜΑΡΧΕΙΟΥ)-ΔΗΜΟΤΙΚΟ ΣΧΟΛΕΙΟ ΚΑΤΩ ΚΟΡΑΚΙΑΝΑΣ	ΔΗΜΟΤΙΚΟ ΣΧΟΛΕΙΟ ΚΑΤΩ ΚΟΡΑΚΙΑΝΑΣ	44	18,40	10,20	93,06	103,26	180	18.586,80	ΜΕΓΑΛΟ ΛΕΩΦΟΡΕΙΟ	ΤΡΑΒΕΛΚΟ	98,10
β	12.2	ΑΓΙΟΣ ΒΑΣΙΛΕΙΟΣ ΚΑΤΩ ΚΟΡΑΚΙΑΝΑΣ-ΓΑΖΑΤΙΚΑ-ΠΟΥΛΑΔΕΣ-ΣΓΟΜΠΟΥ - ΤΖΑΒΡΟΥ - ΣΤΑΣΗ ΚΟΜΜΕΝΟ-ΣΤΑΣΗ ΔΑΣΙΑ - ΔΗΜΟΤΙΚΟ ΣΧΟΛΕΙΟ ΚΑΤΩ ΚΟΡΑΚΙΑΝΑΣ	ΔΗΜΟΤΙΚΟ ΣΧΟΛΕΙΟ ΚΑΤΩ ΚΟΡΑΚΙΑΝΑΣ	29	22,60	10,20	103,10	113,30	180	20.394,00	ΜΕΓΑΛΟ ΛΕΩΦΟΡΕΙΟ	ΤΡΑΒΕΛΚΟ	107,64
β	12.3	ΑΝΩ ΚΟΡΑΚΙΑΝΑ-ΚΑΤΩ ΚΟΡΑΚΙΑΝΑ (ΚΑΤΩΜΕΡΙ)-ΑΓ ΒΑΣΙΛΕΙΟΣ ΚΑΤΩ ΚΟΡΑΚΙΑΝΑΣ-	ΓΥΜΝΑΣΙΟ ΦΑΙΑΚΩΝ	51	32,60		121,58	121,58	180	21.884,40	ΜΕΓΑΛΟ ΛΕΩΦΟΡΕΙΟ	ΤΡΑΒΕΛΚΟ	115,51

		ΓΑΖΑΤΙΚΑ-ΠΟΥΛΑΔΕΣ-ΣΓΟΜΠΟΥ-ΓΥΜΝΑΣΙΟ ΦΑΙΑΚΩΝ												
β	12.4	ΓΥΜΝΑΣΙΟ ΦΑΙΑΚΩΝ-ΠΥΡΓΙ-ΜΠΑΡΜΠΑΤΙ-ΝΗΣΑΚΙ (ΜΟΝΟ ΔΡΟΜΟΛΟΓΙΟ-ΣΧΟΛΑΣΜΑ)	ΓΥΜΝΑΣΙΟ ΦΑΙΑΚΩΝ	11	9,00		35,11	35,11	180	6.319,80	ΜΙΚΡΟ ΛΕΩΦΟΡΕΙΟ	ΤΡΑΒΕΛΚΟ	33,36	
β	12.5	ΝΗΣΑΚΙ-ΜΠΑΡΜΠΑΤΙ-ΔΗΜΟΤΙΚΟ ΣΧΟΛΕΙΟ ΑΓΙΟΥ ΜΑΡΚΟΥ	ΔΗΜΟΤΙΚΟ ΣΧΟΛΕΙΟ ΑΓΙΟΥ ΜΑΡΚΟΥ	17	15,60	10,20	64,44	74,64	180	13.435,20	ΜΙΚΡΟ ΛΕΩΦΟΡΕΙΟ	ΤΡΑΒΕΛΚΟ	70,91	
β	13.1	ΜΟΓΓΟΝΗΣΙ-ΣΤΑΣΗ ΑΓΑΛΜΑ-ΟΖΙΑΣ-ΣΤΑΣΗ ΚΕΦΑΛΑΤΙΚΑ-ΓΑΙΟΣ-ΝΕΟ ΛΙΜΑΝΙ-ΣΤΑΣΗ ΙΕΡΟΜΟΝΑΧΟΣ-ΣΧΟΛΙΚΟ ΚΕΝΤΡΟ ΠΑΞΩΝ	ΣΧΟΛΙΚΟ ΚΕΝΤΡΟ ΠΑΞΩΝ (ΒΛΑΧΟΠΟ ΥΛΑΤΙΚΑ ΠΑΞΩΝ)	42	24,60	10,20	133,56	143,76	180	25.876,80	ΜΕΓΑΛΟ ΛΕΩΦΟΡΕΙΟ	MALIFUS	143,76	
β	13.2	ΝΕΟ ΛΙΜΑΝΙ-ΣΤΑΣΗ ΑΓΑΛΜΑ-ΜΟΓΓΟΝΗΣΙ-ΓΥΦΤΙΚΑ ΓΑΙΟΥ-ΟΖΙΑΣ--ΚΕΦΑΛΑΤΙΚΑ-ΓΥΜΝΑΣΙΟ ΜΕ ΛΥΚΕΙΑΚΕΣ ΤΑΞΕΙΣ ΠΑΞΩΝ	ΓΥΜΝΑΣΙΟ - ΛΥΚΕΙΑΚΕ Σ ΤΑΞΕΙΣ ΠΑΞΩΝ (ΒΛΑΧΟΠΟ ΥΛΑΤΙΚΑ ΠΑΞΩΝ)	27	21,80	10,20	131,80	142,00	180	25.560,00	ΜΕΓΑΛΟ ΛΕΩΦΟΡΕΙΟ	MALIFUS	142,00	
γ	2	ΛΙΑΠΑΔΕΣ-ΚΑΡΟΥΜΠΑΤΙΚΑ-ΠΟΤΑΜΟΣ -ΣΟΛΑΡΙ (ΕΘΝ. ΠΑΛΑΙΟΚΑΣΤΡΙΤΣΑ Σ 69)-ΚΑΠΟΥΤΣΙΝΟΙ-ΚΟΥΛΙΝΕΣ (ΟΘΩΝΩΝ 93, ΜΑΘΡΑΚΙΟΥ 15, ΠΑΞΩΝ 7)-1ο ΕΙΔΙΚΟ ΝΗΠΙΑΓΩΓΕΙΟ ΚΕΡΚΥΡΑΣ & 1ο ΕΙΔΙΚΟ ΔΗΜΟΤΙΚΟ ΣΧΟΛΕΙΟ ΚΕΡΚΥΡΑΣ-ΑΝΑΛΗΨΕΩΣ 5-ΜΟΥΡΑΓΙΑ (ΑΡΣΕΝΙΟΥ 9)-ΑΝΔΡΕΑ ΔΕΝΔΡΙΝΟΥ 6-ΚΑΣΤΑΝΙΑ-Ε.Ε.Ε.Κ ΚΕΡΚΥΡΑΣ	1ο ΕΙΔΙΚΟ ΔΗΜΟΤΙΚΟ ΣΧΟΛΕΙΟ ΚΕΡΚΥΡΑΣ ΚΑΙ 1ο ΕΙΔΙΚΟ ΝΗΠΙΑΓΩΓΕΙΟ ΚΕΡΚΥΡΑΣ (ΓΡΗΓΟΡΙΟ Υ ΜΑΡΑΣΛΗ 34 Α) & ΕΡΓΑΣΤΗΡΙΟ ΕΙΔΙΚΗΣ ΕΠΑΓΓΕΛΜΑΤΙΚΗΣ ΕΚΠΑΙΔΕΥΣΗΣ ΚΑΙ ΚΑΤΑΡΤΙΣΗΣ ΚΕΡΚΥΡΑΣ (ΕΕΕΕΚ-ΤΣΑΡΟΥ)	13	83,80	15,30	151,20	166,50	180	29.970,00	ΜΙΚΡΟ ΛΕΩΦΟΡΕΙΟ	ΑΦΟΙ ΧΡΥΣΙΚΟΠΟΥΛΟΙ Ο.Ε.	131,54	
γ	3	ΛΕΥΚΙΜΜΗ (ΒΠΑΛΑΔΕΣ)-ΑΓΙΟΣ ΝΙΚΟΛΑΟΣ ΚΟΡΙΣΣΙΩΝ-ΑΡΓΥΡΑΔΕΣ- ΑΓΙΑ ΠΕΛΑΓΙΑ ΧΛΟΜΟΣ - ΠΕΡΑΜΑ - ΚΑΣΤΑΝΙΑ - Ε.Ε.Ε.Κ ΚΕΡΚΥΡΑΣ - 1ο ΕΙΔΙΚΟ ΝΗΠΙΑΓΩΓΕΙΟ ΚΕΡΚΥΡΑΣ & 1ο ΕΙΔΙΚΟ ΔΗΜΟΤΙΚΟ ΣΧΟΛΕΙΟ ΚΕΡΚΥΡΑΣ (ΔΡΟΜΟΛΟΓΙΟ ΕΠΙΣΤΡΟΦΗΣ ΧΩΡΙΣ ΕΞΥΠΗΡΕΤΗΣΗ ΤΩΝ ΠΕΡΙΟΧΩΝ ΑΡΓΥΡΑΔΕΣ ΚΑΙ ΧΛΟΜΟΣ ΑΓ ΠΕΛΑΓΙΑ)	1ο ΕΙΔΙΚΟ ΔΗΜΟΤΙΚΟ ΣΧΟΛΕΙΟ ΚΕΡΚΥΡΑΣ ΚΑΙ ΝΗΠΙΑΓΩΓΕΙΟ ΚΕΡΚΥΡΑΣ (ΓΡΗΓΟΡΙΟ Υ ΜΑΡΑΣΛΗ 34Α) & ΕΡΓΑΣΤΗΡΙΟ ΕΙΔΙΚΗΣ ΕΠΑΓΓΕΛΜΑΤΙΚΗΣ ΕΚΠΑΙΔΕΥΣΗΣ ΚΑΙ ΚΑΤΑΡΤΙΣΗΣ ΚΕΡΚΥΡΑΣ (ΕΕΕΕΚ-ΤΣΑΡΟΥ)	10	80,70	15,30	146,32	161,62	180	29.091,60	ΜΙΚΡΟ ΛΕΩΦΟΡΕΙΟ	ΤΡΑΒΕΛΚΟ	143,85	
γ	4	ΚΥΝΟΠΙΑΣΤΕΣ (ΠΟΝΤΗ)-ΚΑΣΤΕΛΛΑΝΟΙ ΜΕΣΗΣ (ΚΑΜΑΡΑ)-ΒΑΡΥΠΑΤΑΔΕΣ-ΠΕΛΕΚΑΣ ΘΕΣΗ ΤΖΑΝΗ--ΚΑΝΑΛΙΑ-ΑΛΕΠΟΥ--ΙΑΣΟΝΟΣ	1ο ΕΙΔΙΚΟ ΔΗΜΟΤΙΚΟ ΣΧΟΛΕΙΟ ΚΕΡΚΥΡΑΣ (ΓΡΗΓΟΡΙΟ Υ ΜΑΡΑΣΛΗ 34Α)	12	67,00	15,30	124,74	140,04	180	25.207,20	ΜΙΚΡΟ ΛΕΩΦΟΡΕΙΟ	ΤΡΑΒΕΛΚΟ	130,24	

		ΣΩΣΙΠΑΤΡΟΥ 11-ΣΧΕΡΙΑΣ 8-ΚΑΝΟΝΙ (ΝΑΥΣΙΚΑΣ 16) -1ο ΕΙΔΙΚΟ ΔΗΜΟΤΙΚΟ ΣΧΟΛΕΙΟ ΚΕΡΚΥΡΑΣ																
Υ	6	ΑΓΙΟΣ ΜΑΤΘΑΙΟΣ-ΑΝΩ ΓΑΡΟΥΝΑ-ΚΑΣΤΕΛΛΑΝΟΙ ΜΕΣΗΣ (ΚΑΜΑΡΑ)-Ε.Ε.Ε.Ε.Κ ΚΕΡΚΥΡΑΣ-1ο ΕΙΔΙΚΟ ΔΗΜΟΤΙΚΟ ΣΧΟΛΕΙΟ ΚΕΡΚΥΡΑΣ	1ο ΕΙΔΙΚΟ ΔΗΜΟΤΙΚΟ ΣΧΟΛΕΙΟ ΚΕΡΚΥΡΑΣ (ΓΡΗΓΟΡΙΟ Υ ΜΑΡΑΣΛΗ 34Α) & ΕΡΓΑΣΤΗΡΙΟ ΕΙΔΙΚΗΣ ΕΠΑΓΓΕΛΜΑΤΙΚΗΣ ΕΚΠΑΙΔΕΥΣΗΣ ΚΑΙ ΚΑΤΑΡΤΙΣΗΣ ΚΕΡΚΥΡΑΣ (ΕΕΕΕΚ-ΤΣΑΡΟΥ)	3	48,60		63,56	63,56	180	11.440,80	ΕΔΧ-ΤΑΧΙ						ΘΕΟΦΥΛΑΚΤΟΣ ΙΩΑΝΝΗΣ	<u>63,56</u>
Υ	8	1ο ΕΙΔΙΚΟ ΔΗΜΟΤΙΚΟ ΣΧΟΛΕΙΟ ΚΕΡΚΥΡΑΣ-ΑΛΕΠΟΥ-ΠΟΤΑΜΟΣ-ΔΑΣΙΑ-ΑΓ ΜΑΡΚΟΣ (ΜΟΝΟ ΔΡΟΜΟΛΟΓΙΟ ΕΠΙΣΤΡΟΦΗΣ-ΑΝΑΓΚΕΣ ΟΛΟΗΜΕΡΟΥ ΠΡΟΓΡΑΜΜΑΤΟΣ ΣΤΙΣ 16.00 μ.μ)	1ο ΕΙΔΙΚΟ ΔΗΜΟΤΙΚΟ ΣΧΟΛΕΙΟ ΚΕΡΚΥΡΑΣ (ΓΡΗΓΟΡΙΟ Υ ΜΑΡΑΣΛΗ 34Α)	5	20,50		31,03	31,03	180	5.585,40	ΕΔΧ-ΕΙΔΙΚΗΣ ΜΙΣΘΩΣΗΣ						ΚΟΤΙΝΑΣ ΣΥΜΕΩΝ	30,41
Υ	9	1ο ΕΙΔΙΚΟ ΔΗΜΟΤΙΚΟ ΣΧΟΛΕΙΟ ΚΕΡΚΥΡΑΣ--ΚΑΣΤΑΝΙΑ-ΚΥΝΟΠΙΑΣΤΕΣ (ΠΟΝΤΗ)-ΚΑΜΑΡΑ-ΠΕΡΑΜΑ-ΧΛΩΜΟΣ ΑΓ ΠΕΛΑΓΙΑ-ΑΡΓΥΡΑΔΕΣ (ΜΟΝΟ ΔΡΟΜΟΛΟΓΙΟ ΕΠΙΣΤΡΟΦΗΣ-ΑΝΑΓΚΕΣ ΟΛΟΗΜΕΡΟΥ ΠΡΟΓΡΑΜΜΑΤΟΣ ΣΤΙΣ 16.00 μ.μ)	1ο ΕΙΔΙΚΟ ΔΗΜΟΤΙΚΟ ΣΧΟΛΕΙΟ ΚΕΡΚΥΡΑΣ (ΓΡΗΓΟΡΙΟ Υ ΜΑΡΑΣΛΗ 34Α)	7	44,90		51,88	51,88	180	9.338,40	ΕΔΧ-ΕΙΔΙΚΗΣ ΜΙΣΘΩΣΗΣ						ΚΟΤΙΝΑΣ ΣΥΜΕΩΝ	48,77
Υ	10	ΑΥΛΙΩΤΕΣ-ΚΑΡΟΥΣΑΔΕΣ-ΕΡΓΑΣΤΗΡΙΟ ΕΙΔΙΚΗΣ ΕΠΑΓΓΕΛΜΑΤΙΚΗΣ ΕΚΠΑΙΔΕΥΣΗΣ ΚΑΙ ΚΑΤΑΡΤΙΣΗΣ (Ε.Ε.Ε.Ε.Κ) ΚΕΡΚΥΡΑΣ	ΕΡΓΑΣΤΗΡΙΟ ΕΙΔΙΚΗΣ ΕΠΑΓΓΕΛΜΑΤΙΚΗΣ ΕΚΠΑΙΔΕΥΣΗΣ ΚΑΙ ΚΑΤΑΡΤΙΣΗΣ ΚΕΡΚΥΡΑΣ (ΕΕΕΕΚ-ΤΣΑΡΟΥ)	2	83,00		96,50	96,50	180	17.370,00	ΕΔΧ-ΤΑΧΙ (ΜΕΤΑΦΟΡΑ ΜΑΘΗΤΗ ΜΕ ΚΙΝΗΤΙΚΑ ΠΡΟΒΛΗΜΑΤΑ)						ΜΑΝΕΣΣΗΣ	90,71
Υ	11	ΑΓ ΣΤΕΦΑΝΟΣ ΣΙΝΙΩΝ-ΑΧΑΡΑΒΗ-ΡΟΔΑ-ΚΑΡΟΥΣΑΔΕΣ-ΚΑΒΑΛΛΟΥΡΙ-2ο ΕΙΔΙΚΟ ΔΗΜΟΤΙΚΟ ΣΧΟΛΕΙΟ ΚΕΡΚΥΡΑΣ	2ο ΕΙΔΙΚΟ ΔΗΜΟΤΙΚΟ ΣΧΟΛΕΙΟ ΚΕΡΚΥΡΑΣ (ΛΙΒΑΔΙ ΒΕΛΟΝΑΔΩΝ -ΔΗΜΟΣ ΒΟΡΕΙΑΣ ΚΕΡΚΥΡΑΣ)	7	72,40	15,30	130,50	145,80	180	26.244,00	ΜΙΚΡΟ ΛΕΩΦΟΡΕΙΟ						ΚΟΤΙΝΑΣ ΣΥΜΕΩΝ	132,68
Υ	12	ΑΥΛΙΩΤΕΣ-ΣΙΔΑΡΙ-2ο ΕΙΔΙΚΟ ΣΧΟΛΕΙΟ ΚΕΡΚΥΡΑΣ	2ο ΕΙΔΙΚΟ ΔΗΜΟΤΙΚΟ ΣΧΟΛΕΙΟ ΚΕΡΚΥΡΑΣ (ΛΙΒΑΔΙ ΒΕΛΟΝΑΔΩΝ -ΔΗΜΟΣ ΒΟΡΕΙΑΣ ΚΕΡΚΥΡΑΣ)	3	19,00		35,18	35,18	180	6.332,40	ΕΔΧ-ΤΑΞΙ						ΚΟΤΙΝΑΣ ΣΥΜΕΩΝ	34,12

γ	13	ΑΡΚΑΔΑΔΕΣ-ΑΓ ΓΕΩΡΓΙΟΣ ΠΑΓΩΝ- ΚΑΒΒΑΔΑΔΕΣ-2ο ΕΙΔΙΚΟ ΔΗΜΟΤΙΚΟ ΣΧΟΛΕΙΟ ΚΕΡΚΥΡΑΣ	2ο ΕΙΔΙΚΟ ΔΗΜΟΤΙΚΟ ΣΧΟΛΕΙΟ ΚΕΡΚΥΡΑΣ (ΛΙΒΑΔΙ ΒΕΛΟΝΑΔ ΩΝ -ΔΗΜΟΣ ΒΟΡΕΙΑΣ ΚΕΡΚΥΡΑΣ)	3	37,80		52,40	52,40	180	9.432,00	Ε.Δ.Χ- ΤΑΧΙ	ΜΑΚΡΗΣ ΔΗΜΗΤΡΙΟΣ	51,35
γ	14	ΑΓ ΝΙΚΟΛΑΟΣ ΚΟΡΙΣΣΙΩΝ (ΝΟΤΟΣ)- ΑΡΓΥΡΑΔΕΣ-ΑΓ ΓΕΩΡΓΙΟΣ ΑΡΓΥΡΑΔΩΝ-ΣΤΑΣΗ ΑΝΓΝΑΣΑ (ΜΠΕΝΙΤΣΕΣ)- ΑΝΤΑΠΟΚΡΙΣΗ ΜΕ ΤΑΞΙ -ΠΕΡΑΜΑ- ΧΡΥΣΙΔΑ-ΓΑΡΙΤΣΑ (ΑΘΑΝ.ΚΑΒΒΑΔΑ 5,ΧΡΥΣΟΣΤΟΜΟΥ ΣΜΥΡΝΗΣ 2, ΑΘ. ΠΟΛΙΤΗ 20)- ΑΝΑΛΗΨΕΩΣ (ΚΑΝΟΝΙ)-ΜΙΛΤΙΑΔΗ ΜΑΡΓΑΡΙΤΗ 8- ΕΝΙΑΙΟ ΕΙΔΙΚΟ ΕΠΑΓΓΕΛΜΑΤΙΚΟ ΓΥΜΝΑΣΙΟ-ΛΥΚΕΙΟ ΚΕΡΚΥΡΑΣ	ΕΝΙΑΙΟ ΕΙΔΙΚΟ ΕΠΑΓΓΕΛΜ ΑΤΙΚΟ ΓΥΜΝΑΣΙΟ- ΛΥΚΕΙΟ ΚΕΡΚΥΡΑΣ (ΣΠΥΡΟΥ ΡΑΘ 1- ΚΕΦΑΛΟΜ ΑΝΤΟΥΚΟ)	14	92,20	20, 40	164,44	184,84	180	33.271,20	ΜΙΚΡΟ ΛΕΩΦΟΡ ΕΙΟ	ΓΑΣΤΕΡΑΤΟΣ ΑΡΙΣΤΟΤΕΛΗΣ	138,63
γ	16	ΚΑΣΣΙΩΠΗ-ΣΤΑΣΗ ΠΥΡΓΙ (ΑΝΤΑΠΟΚΡΙΣΗ ΜΕ ΤΑΧΙ)-ΑΓ ΜΑΡΚΟΣ- ΥΦΟΣ-ΚΑΤΩ ΚΟΡΑΚΙΑΝΑ (ΘΕΣΗ ΜΑΡΓΑΡΙΤΙ)- ΔΑΦΝΙΛΑΣ- ΕΥΡΩΠΟΥΛΟΙ- ΕΝΙΑΙΟ ΕΙΔΙΚΟ ΕΠΑΓΓΕΛΜΑΤΙΚΟ ΓΥΜΝΑΣΙΟ-ΛΥΚΕΙΟ ΚΕΡΚΥΡΑΣ	ΕΝΙΑΙΟ ΕΙΔΙΚΟ ΕΠΑΓΓΕΛΜ ΑΤΙΚΟ ΓΥΜΝΑΣΙΟ- ΛΥΚΕΙΟ ΚΕΡΚΥΡΑΣ (ΣΠΥΡΟΥ ΡΑΘ 1- ΚΕΦΑΛΟΜ ΑΝΤΟΥΚΟ)	10	89,00	15, 30	159,40	174,70	180	31.446,00	ΜΙΚΡΟ ΛΕΩΦΟΡ ΕΙΟ (ΜΕΤΑΦ ΟΡΑ ΜΑΘΗΤΡ ΙΑΣ ΜΕ ΚΙΝΗΤΙΚ Α ΠΡΟΒΛΗ ΜΑΤΑ)	ΚΟΤΙΝΑΣ ΣΥΜΕΩΝ Ή ΤΡΑΒΕΛΚΟ	151,99
γ	17	ΕΠΙΣΚΕΨΗ-ΠΥΡΓΙ (ΑΝΤΑΠΟΚΡΙΣΗ ΜΕ ΛΕΩΦΟΡΕΙΟ ΑΠΟ ΚΑΣΣΙΩΠΗ ΓΙΑ ΕΝΙΑΙΟ ΕΙΔΙΚΟ ΕΠΑΓΓΕΛΜΑΤΙΚΟ ΓΥΜΝΑΣΙΟ-ΛΥΚΕΙΟ ΚΕΡΚΥΡΑΣ)	ΕΝΙΑΙΟ ΕΙΔΙΚΟ ΕΠΑΓΓΕΛΜ ΑΤΙΚΟ ΓΥΜΝΑΣΙΟ- ΛΥΚΕΙΟ ΚΕΡΚΥΡΑΣ (ΣΠΥΡΟΥ ΡΑΘ 1- ΚΕΦΑΛΟΜ ΑΝΤΟΥΚΟ)	1	29,20		44,40	44,40	180	7.992,00	ΕΔΧ- ΤΑΧΙ	ΚΟΤΙΝΑΣ ΣΥΜΕΩΝ	41,29
γ	19	ΑΧΑΡΑΒΗ-ΡΟΔΑ- ΑΝΤΙΠΕΡΝΟΙ- ΚΑΒΒΑΛΟΥΡΙ-ΑΓ ΔΟΥΛΟΙ-ΤΖΑΒΡΟΥ- ΓΟΥΒΙΑ- ΚΟΝΤΟΚΑΛΙ- ΠΟΤΑΜΟΣ (ΔΙΑΣΤΑΥΡΩΣΗ)- ΕΝΙΑΙΟ ΕΙΔΙΚΟ ΕΠΑΓΓΕΛΜΑΤΙΚΟ ΓΥΜΝΑΣΙΟ-ΛΥΚΕΙΟ ΚΕΡΚΥΡΑΣ	ΕΝΙΑΙΟ ΕΙΔΙΚΟ ΕΠΑΓΓΕΛΜ ΑΤΙΚΟ ΓΥΜΝΑΣΙΟ- ΛΥΚΕΙΟ ΚΕΡΚΥΡΑΣ (ΣΠΥΡΟΥ ΡΑΘ 1- ΚΕΦΑΛΟΜ ΑΝΤΟΥΚΟ)	10	93,60	20, 40	166,64	187,04	180	33.667,20	ΜΙΚΡΟ ΛΕΩΦΟΡ ΕΙΟ	ΚΟΤΙΝΑΣ ΣΥΜΕΩΝ	145,89
γ	21	ΑΡΙΛΛΑΣ (ΚΑΒΒΑΔΑΔΩΝ)- ΑΓΙΟΣ ΣΤΕΦΑΝΟΣ ΑΥΛΙΩΤΩΝ - ΣΤΑΣΗ ΓΑΡΝΑΔΕΣ - ΑΥΛΙΩΤΕΣ - ΣΙΔΑΡΙ - ΓΟΥΣΑΔΕΣ - ΒΕΛΟΝΑΔΕΣ (ΨΑΘΥΛΑΣ)-ΣΤΑΣΗ ΚΟΨΟΧΕΙΛΑΔΕΣ- ΑΓΡΟΣ- ΑΡΚΑΔΑΔΕΣ (ΑΝΤΑΠΟΚΡΙΣΗ ΜΕ ΤΑΞΙ ΑΠΟ ΑΓΙΟ ΓΕΩΡΓΙΟ ΠΑΓΩΝ- ΠΡΙΝΗΛΑ-ΔΑΦΝΗ) - ΜΟΥΣΙΚΟ ΣΧΟΛΕΙΟ ΚΕΡΚΥΡΑΣ	ΜΟΥΣΙΚΟ ΣΧΟΛΕΙΟ ΚΕΡΚΥΡΑΣ (ΤΖΑΒΡΟΥ- ΚΑΤΩ ΚΟΡΑΚΙΑΝ Α)	29	84,40		241,30	241,30	180	43.434,00	ΜΕΓΑΛΟ ΛΕΩΦΟΡ ΕΙΟ	ΚΟΤΙΝΑΣ ΣΥΜΕΩΝ	178,56
γ	23	ΑΧΑΡΑΒΗ (ΑΝΤΑΠΟΚΡΙΣΗ ΜΕ ΤΑΞΙ ΑΠΟ ΛΑΥΚΙ) - ΡΟΔΑ -	ΜΟΥΣΙΚΟ ΣΧΟΛΕΙΟ ΚΕΡΚΥΡΑΣ (ΤΖΑΒΡΟΥ-	14	79,60		144,60	144,60	180	26.028,00	ΜΙΚΡΟ ΛΕΩΦΟΡ ΕΙΟ	ΚΟΣΚΙΝΑ ΕΛΕΝΗ	125,80

		ΚΑΡΟΥΣΑΔΕΣ - ΑΓΡΑΦΟΙ- ΑΓΙΟΙ ΔΟΥΛΟΙ- ΒΑΛΑΝΙΟ- ΣΚΡΙΠΕΡΟ- ΜΟΥΣΙΚΟ ΣΧΟΛΕΙΟ ΚΕΡΚΥΡΑΣ	ΚΑΤΩ ΚΟΡΑΚΙΑΝ Α)										
γ	24	ΛΑΥΚΙ-ΑΧΑΡΑΒΗ (ΑΝΤΑΠΟΚΡΙΣΗ ΜΕ ΔΡΟΜΟΛΟΓΙΟ ΜΟΥΣΙΚΟ ΣΧΟΛΕΙΟ ΚΕΡΚΥΡΑΣ ΑΠΟ ΑΧΑΡΑΒΗ)	ΜΟΥΣΙΚΟ ΣΧΟΛΕΙΟ ΚΕΡΚΥΡΑΣ (ΤΖΑΒΡΟΥ- ΚΑΤΩ ΚΟΡΑΚΙΑΝ Α)	1	11,60		26,88	26,88	180	4.838,40	ΕΔΧ- ΤΑΞΙ	ΚΟΣΚΙΝΑ ΕΛΕΝΗ	25,00
γ	25	ΒΑΤΟΣ-ΑΓ ΙΩΑΝΝΗΣ ΠΑΡΕΛΙΩΝ- ΚΕΦΑΛΟΒΡΥΣΟ- ΛΙΒΑΔΙ ΡΟΠΑ-- ΓΙΑΝΝΑΔΕΣ- ΚΑΝΑΚΑΔΕΣ - ΓΑΡΔΕΛΛΑΔΕΣ- ΜΟΥΣΙΚΟ ΣΧΟΛΕΙΟ ΚΕΡΚΥΡΑΣ	ΜΟΥΣΙΚΟ ΣΧΟΛΕΙΟ ΚΕΡΚΥΡΑΣ (ΤΖΑΒΡΟΥ- ΚΑΤΩ ΚΟΡΑΚΙΑΝ Α)	13	76,20		139,24	139,24	180	25.063,20	ΜΙΚΡΟ ΛΕΩΦΟΡ ΕΙΟ	ΑΓΑΘΟΣ ΒΑΣΙΛΗΣ	97,47
γ	26	ΑΝΩ ΚΟΡΑΚΙΑΝΑ - ΚΑΤΩ ΚΟΡΑΚΙΑΝΑ- ΑΓΙΟΣ ΒΑΣΙΛΕΙΟΣ (ΚΑΤΩ ΚΟΡΑΚΙΑΝΑΣ)- ΠΟΥΛΑΔΕΣ- ΣΓΟΜΠΟΥ- ΜΟΥΣΙΚΟ ΣΧΟΛΕΙΟ ΚΕΡΚΥΡΑΣ	ΜΟΥΣΙΚΟ ΣΧΟΛΕΙΟ ΚΕΡΚΥΡΑΣ (ΤΖΑΒΡΟΥ- ΚΑΤΩ ΚΟΡΑΚΙΑΝ Α)	19	30,20		72,54	72,54	180	13.057,20	ΜΙΚΡΟ ΛΕΩΦΟΡ ΕΙΟ	ΤΡΑΒΕΛΚΟ	56,59
γ	27	ΠΕΛΕΚΑΣ - ΣΙΝΑΡΑΔΕΣ - ΚΑΣΤΕΛΛΑΝΟΙ ΜΕΣΗΣ- ΚΑΜΑΡΑ (ΑΓ ΘΕΟΔΩΡΟΙ) - ΜΗΛΙΑ ΚΥΝΟΠΙΑΣΤΩΝ- ΓΑΣΤΟΥΡΙ- ΠΙΚΟΥΛΑΤΙΚΑ-ΑΓ ΠΡΟΚΟΠΗΣ - ΚΑΝΑΛΙΑ (ΚΑΤΑΚΑΛΟΥ, ΑΓΙΑ ΕΛΕΝΗ, JUMBO, ΑΓΙΟΣ ΝΙΚΟΛΑΟΣ, ΚΑΛΛΙΘΕΑ)- ΑΛΥΚΕΣ ΠΟΤΑΜΟΥ- ΜΟΥΣΙΚΟ ΣΧΟΛΕΙΟ ΚΕΡΚΥΡΑΣ	ΜΟΥΣΙΚΟ ΣΧΟΛΕΙΟ ΚΕΡΚΥΡΑΣ (ΤΖΑΒΡΟΥ- ΚΑΤΩ ΚΟΡΑΚΙΑΝ Α)	30	76,60		222,22	222,22	180	39.999,60	ΜΕΓΑΛΟ ΛΕΩΦΟΡ ΕΙΟ	ΚΟΤΙΝΑΣ ΣΥΜΕΩΝ	151,11
γ	28	ΚΟΥΛΙΝΕΣ- ΑΛΕΠΟΥ-ΚΟΜΠΙΤΣΙ -ΚΑΛΑΦΑΤΙΩΝΕΣ (ΚΟΘΩΝΙΚΙ)-ΑΦΡΑ ΠΕΤΡΩΤΟ -ΑΦΡΑ - ΚΥΡΑ ΧΡΥΣΙΚΟΥ - ΔΑΝΙΛΙΑ - ΤΕΜΠΛΟΝΙ - ΜΟΥΣΙΚΟ ΣΧΟΛΕΙΟ ΚΕΡΚΥΡΑΣ	ΜΟΥΣΙΚΟ ΣΧΟΛΕΙΟ ΚΕΡΚΥΡΑΣ (ΤΖΑΒΡΟΥ- ΚΑΤΩ ΚΟΡΑΚΙΑΝ Α)	15	69,40		128,52	128,52	180	23.133,60	ΜΙΚΡΟ ΛΕΩΦΟΡ ΕΙΟ	ΚΟΤΙΝΑΣ ΣΥΜΕΩΝ	100,25
γ	29	ΠΕΡΙΒΟΛΙ - ΧΛΟΜΟΣ - ΒΡΑΓΚΑΝΙΩΤΙΚΑ - ΕΠΙΣΚΟΠΙΑΝΑ - ΜΩΡΑΙΤΙΚΑ - ΜΠΕΝΙΤΣΕΣ - ΠΕΡΑΜΑ -ΧΡΥΣΙΔΑ- ΣΤΑΣΗ ΒΡΥΩΝΗ- ΣΤΑΣΗ ΒΙΡΟΣ- ΘΕΣΗ ΤΡΙΑ ΓΕΦΥΡΙΑ -ΜΟΥΣΙΚΟ ΣΧΟΛΕΙΟ ΚΕΡΚΥΡΑΣ	ΜΟΥΣΙΚΟ ΣΧΟΛΕΙΟ ΚΕΡΚΥΡΑΣ (ΤΖΑΒΡΟΥ- ΚΑΤΩ ΚΟΡΑΚΙΑΝ Α)	29	109,00		296,56	296,56	180	53.380,80	ΜΕΓΑΛΟ ΛΕΩΦΟΡ ΕΙΟ	ΑΦΟΙ ΧΡΥΣΙΚΟΠΟΥΛ ΟΙ Ο.Ε.	186,83

Επισημαίνεται ξανά, ότι σε σχέση με την αναφορά στις ζώνες ασφαλείας στο κείμενο της πρόσκλησης για διαπραγμάτευση, όσον αφορά την σωστή λειτουργία αυτών, περιλαμβάνεται στον έλεγχο ΚΤΕΟ και δεν απαιτείται πρόσθετο δικαιολογητικό. Σε σχέση με την αναφορά στην υπ' αριθμ. 17910/1225/4.8.2014 ΦΔΘ Β' 2129 απόφαση Υφυπουργού Μεταφορών θα πρέπει εφόσον το κρίνει απαραίτητο η Υπηρεσία, να ζητήσει από τους αναφερόμενους στην Υπουργική Απόφαση μειοδότες, πρόσθετη βεβαίωση πριν την υπογραφή των σχετικών συμβάσεων με τους μεταφορείς.

Η Επιτροπή εισηγείται την διεξαγωγή κλήρωσης για το δρομολόγιο Γ16 του ΠΙΝΑΚΑ 2 καθώς και οι δύο συμμετέχοντες προσφέρουν την ίδια έκπτωση.

Κατόπιν αυτών:

Ομόφωνα γνωμοδοτούμε στην Οικονομική Επιτροπή Ιονίων Νήσων υπέρ:

- ✓ της κήρυξης των ανωτέρω εξήντα τριών (63) δρομολογίων του ΠΙΝΑΚΑ 1 ως άγονων και της επαναπροκήρυξής τους και
- ✓ της αποδοχής των εξήντα δύο (62) υποβληθεισών προσφορών όπως αυτές φαίνονται στον ανωτέρω ΠΙΝΑΚΑ 2.

Στο σημείο αυτό η επιτροπή ολοκλήρωσε το έργο της, συνέταξε το παρόν πρακτικό το οποίο καθαρόγραψε και υπέγραψε σε δύο (2) αντίγραφα.

Η ΠΡΟΕΔΡΟΣ

ΠΑΝΤΕΛΙΟΥ ΤΑΤΙΑΝΑ

ΤΑ ΜΕΛΗ

ΑΡΓΥΡΟΥ ΣΠΥΡΙΔΩΝΙΑ-ΟΛΥΜΠΙΑ-ΜΙΛΚΑ

ΓΚΙΝΗ ΔΗΜΗΤΡΑ - ΜΑΡΙΑ

Κατά την ψήφιση του θέματος παρόντες ήταν:

Αικατερίνη Μοθωναίου
Κωνσταντίνος Ζορμπάς
Εμμανουήλ Ορφανουδάκης
Ανδρέας Κτενάς
Θεόδωρος Χαλικιάς
Νικόλαος Γκισγκίνης
Ιωάννης Ροντογιάννης

Η Οικονομική Επιτροπή μετά από διαλογική συζήτηση και αφού έλαβε υπόψη της το ανωτέρω πρακτικό.

ΑΠΟΦΑΣΙΖΕΙ ΟΜΟΦΩΝΑ

1. Εγκρίνει την **ΟΡΘΗ ΕΠΑΝΑΛΗΨΗ** των συνημμένων στην παρούσα:

- (α) 1^{ου} πρακτικού ως προς την αναγραφή του ποσού της προσφερόμενης τιμής του αναδόχου Ι.ΘΕΟΦΥΛΑΚΤΟΥ, του πίνακα 2 Γ6 και
(β) 2^{ου} πρακτικού ως προς την αναγραφή του ποσού της προσφερόμενης τιμής του αναδόχου Ι.ΘΕΟΦΥΛΑΚΤΟΥ του πίνακα 2 Γ6
της Επιτροπής Διενέργειας και Αξιολόγησης του διαγωνισμού και των διαδικασιών διαπραγμάτευσης για τη μεταφορά μαθητών σχολικού έτους 2022-2023.

Η παραπάνω απόφαση έλαβε αριθμό 843-51/06-09-2023

.....ΠΑΡΑΛΕΙΨΗ

Μετά τη συζήτηση του παραπάνω θέματος, λύεται η συνεδρίαση της Οικονομικής Επιτροπής Περιφέρειας Ιονίων Νήσων.

Η ΠΡΟΕΔΡΟΣ

Αικατερίνη Μοθωναίου

ΤΑ ΜΕΛΗ

Κωνσταντίνος Ζορμπάς

Εμμανουήλ Ορφανουδάκης

Ανδρέας Κτενάς

Θεόδωρος Χαλικιάς

Νικόλαος Γκισγκίνης

Ιωάννης Ροντογιάννης

Ο ΓΡΑΜΜΑΤΕΑΣ

Νικόλαος Παπανικολάου