ΕΛΛΗΝΙΚΗ ΔΗΜΟΚΡΑΤΙΑ
ΠΕΡΙΦΕΡΕΙΑ ΙΟΝΙΩΝ ΝΗΣΩΝ
ΓΕΝΙΚΗ ΔΙΕΥΘΥΝΣΗ ΥΠΟΔΟΜΩΝ ΚΑΙ ΜΕΤΑΦΟΡΩΝ
ΔΙΕΥΘΥΝΣΗ ΠΕΡΙΒΑΛΛΟΝΤΟΣ ΚΑΙ ΧΩΡΙΚΟΥ ΣΧΕΔΙΑΣΜΟΥ
ΚΛΙΜΑΚΙΟ ΕΛΕΓΧΟΥ ΠΟΙΟΤΗΤΑΣ ΠΕΡΙΒΑΛΛΟΝΤΟΣ (Κ.Ε.Π.ΠΕ.) ΠΕΡΙΦΕΡΕΙΑΣ ΙΟΝΙΩΝ ΝΗΣΩΝ

Ταχ. δ/νση: Σαμάρα 13, 49132 Κέρκυρα
Αριθ. τηλεφώνου: 26613-62279 & 62133
Δ/νση ηλεκτρ. ταχυδρομείου: martzoukos@pin.gov.gr, e.vryonis@pin.gov.gr

Φωτογραφικό Υλικό

της από 24-09-2026 Έκθεσης Αυτοψίας, συνταχθείσας στο πλαίσιο του έκτακτου μερικού περιβαλλοντικού ελέγχου , στο ξενοδοχείο κατηγορίας μικτού τύπου 4*, δυναμικότητας 765 κλινών, με την επωνυμία «ΜΑΡΕΜΠΛΟΥ ΜΠΗΤΣ ΡΕΣΟΡΤ (MAREBLUE BEACH RESORT)», ιδιοκτησίας της εταιρείας «ΞΕΝΟΔΟΧΕΙΑΚΑΙ – ΤΟΥΡΙΣΤΙΚΑΙ ΚΑΙ ΕΜΠΟΡΙΚΑΙ ΕΠΙΧΕΙΡΗΣΕΙΣ ΘΩΜΑΣ ΡΟΚΑΣ Α.Ε.», με αριθμό γνωστοποίησης στο NotifyBusiness 1024733(ver.3)/27.04.2022 και αριθμό ΜΗ.Τ.Ε. 0829Κ034Α0004901, ευρισκόμενου στην περιοχή "Άγιος Σπυρίδων", Τοπικής Κοινότητας Περίθειας, Δημοτικής Ενότητας Θιναλίων, Δήμου Βόρειας Κέρκυρας.

Άποψη τουριστικού καταλύματος (Google Maps)



Στεγανές δεξαμενές υποδοχής λυμάτων ξενοδοχείου (μέσω φυσικής ροής)

Έλεγχος απορροής λυμάτων με χρήση χρωστικής

1η Δεξαμενή






Πλαστικοί σωλήνες αποχέτευσης βαρύτητας (φυσική ροή)
Χρωστική ουσία


Μεταλλικοί καταθλιπτικοί αγωγοί παροχέτευσης αποβλήτων προς Ε.Ε.Λ. (μέσω εμβαπτισμένων αντλιών)
Χρωστική ουσία

2η Δεξαμενή




Πλαστικοί σωλήνες αποχέτευσης βαρύτητας (φυσική ροή)
Χρωστική ουσία



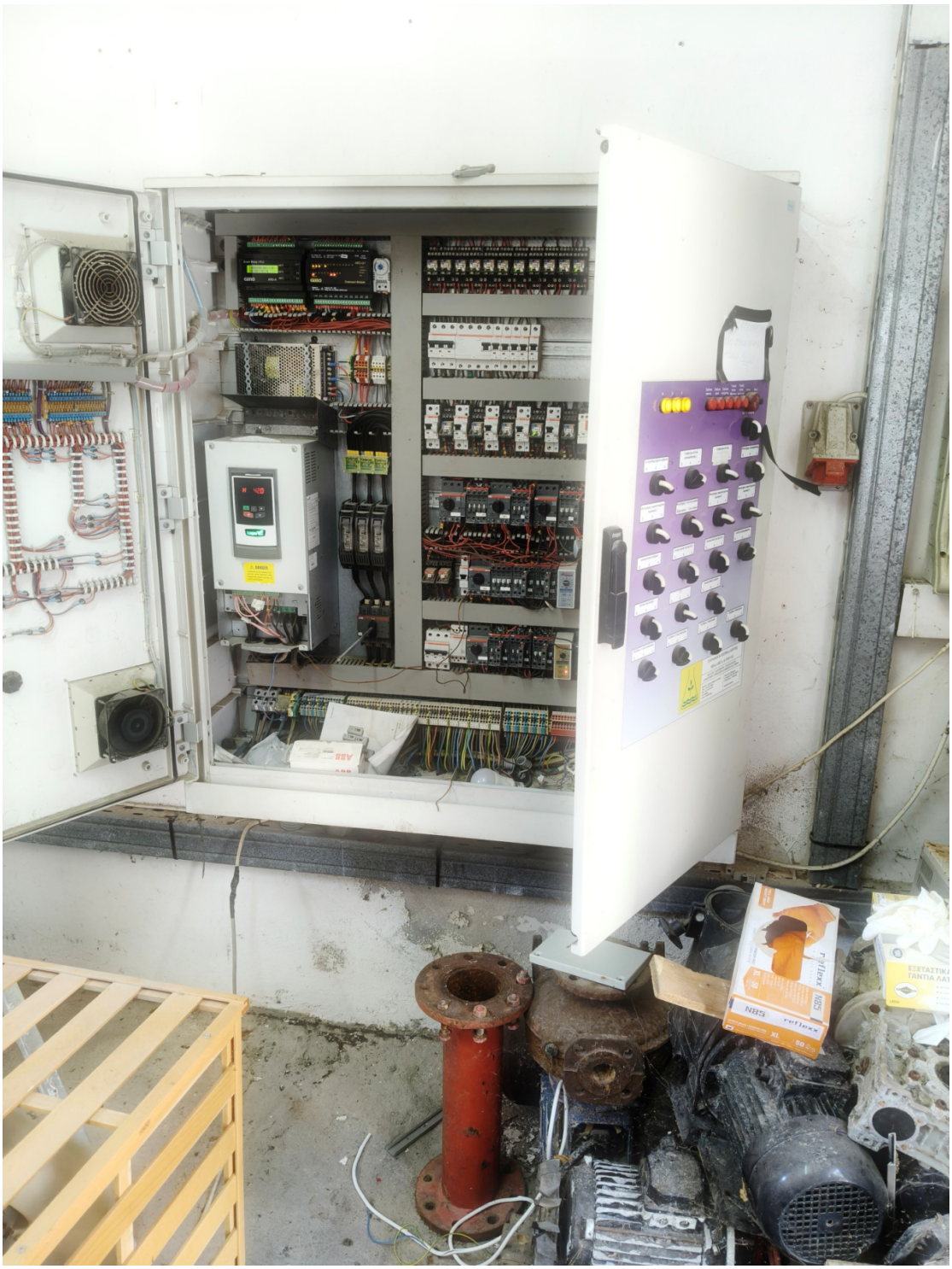
NBS
reflexx



Κέρκυρα, 24-09-2026 Οι ελεγκτές υπάλληλοι, μέλη του Κ.Ε.Π.ΠΕ. της Περιφέρειας Ιονίων Νήσων	
Γεώργιος Μαρτζούκος Μηχανολόγος Μηχανικός ΠΕ/Α’	Ελευθέριος Βρυώνης Επόπτης Δημόσιας Υγείας ΤΕ/Γ’