ΕΛΛΗΝΙΚΗ ΔΗΜΟΚΡΑΤΙΑ
ΠΕΡΙΦΕΡΕΙΑ ΙΟΝΙΩΝ ΝΗΣΩΝ
ΓΕΝΙΚΗ ΔΙΕΥΘΥΝΣΗ ΥΠΟΔΟΜΩΝ ΚΑΙ ΜΕΤΑΦΟΡΩΝ
ΔΙΕΥΘΥΝΣΗ ΠΕΡΙΒΑΛΛΟΝΤΟΣ ΚΑΙ ΧΩΡΙΚΟΥ ΣΧΕΔΙΑΣΜΟΥ
ΚΛΙΜΑΚΙΟ ΕΛΕΓΧΟΥ ΠΟΙΟΤΗΤΑΣ ΠΕΡΙΒΑΛΛΟΝΤΟΣ (Κ.Ε.Π.ΠΕ.)
ΠΕΡΙΦΕΡΕΙΑΣ ΙΟΝΙΩΝ ΝΗΣΩΝ

Ταχ. δ/νση: Σαμάρα 13, 49132 Κέρκυρα
Αριθ. τηλεφώνου: 26613-62279 & 62133
Δ/νση ηλεκτρ. ταχυδρομείου: martzoukos@pin.gov.gr, e.vryonis@pin.gov.gr

Φωτογραφικό Υλικό

της από 15-10-2026 Έκθεσης Αυτοψίας, συνταχθείσας στο πλαίσιο του έκτακτου μερικού περιβαλλοντικού ελέγχου, στο μη κύριο Τουριστικό Κατάλυμα μορφής Ενοικιαζομένων Επιπλωμένων Δωματίων – Διαμερισμάτων, με την επωνυμία «CORFU PANORAMA», ιδιοκτησίας «Δημητρά Ματθαίου του Χαριλάου», με αριθμό αναγνωριστικού 405511/20-11-2025 και αριθμό ΜΗ.Τ.Ε. 0829Κ13000507500, ευρισκόμενου στην περιοχή "Άγιοι Θεόδωροι", Τοπικής Κοινότητας Περίθειας, Δημοτικής Ενότητας Θιναλίων, Δήμου Βόρειας Κέρκυρας.

Άποψη τουριστικού καταλύματος (Google Maps)

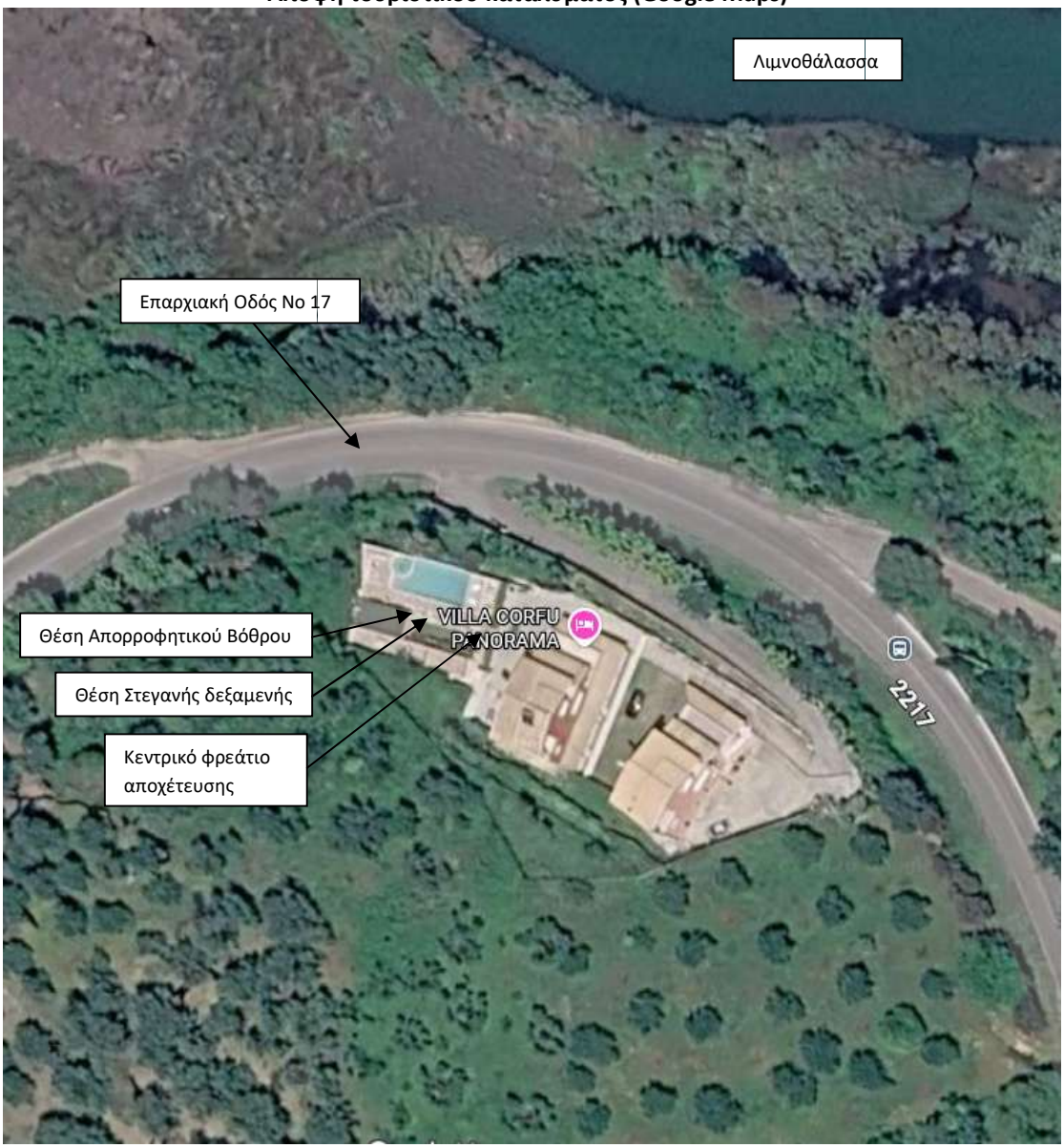

Κεντρικό φρεάτιο αποχετευτικού συστήματος του τουριστικού καταλύματος
Έλεγχος απορροής λυμάτων με χρήση χρωστικής




Κεντρικό φρεάτιο
αποχέτευσης

Φρεάτια στεγανής (σηπτικής) δεξαμενής και απορροφητικού βόθρου




Φρεάτιο απορροφητικού βόθρου
Φρεάτιο στεγανής δεξαμενής

Εσωτερικός έλεγχος στεγανής (σηπτικής) δεξαμενής και απορροφητικού βόθρου

Στεγανή δεξαμενή



Στεγανή δεξαμενή



Απορροφητικός βόθρος



Απορροφητικός βόθρος



Κέρκυρα, 15-10-2026 Οι ελεγκτές υπάλληλοι, μέλη του Κ.Ε.Π.ΠΕ. της Περιφέρειας Ιονίων Νήσων	
Γεώργιος Μαρτζούκος Μηχανολόγος Μηχανικός ΠΕ/Α’	Ελευθέριος Βρυώνης Επόπτης Δημόσιας Υγείας ΤΕ/Γ’